



**família  
portrait**

Variedades C4

**rose  
bracht**

Variedades C8

www.oparana.com.br

Domingo, 23/3/2014 - Edição nº 11.556 - Ano 38 - R\$ 1,50

**Polícia ainda procura dez fugitivos da cadeia de Toledo**

Policial B2

# A cada mês, 420 pessoas desaparecem no Paraná

**Apenas no Oeste, mais de 580 desaparecimentos foram registrados em 2013**

Pessoas com até 17 anos somam 44% do total de desaparecidos no Paraná no ano passado. Em todo o Estado, 5.062 pessoas foram declaradas desaparecidas em 2013, 586 delas da região Oeste. Ao contrário do que se pensa, as comunicações de desaparecimento à polícia podem ser feitas imediatamente após a constatação do fato. **Cidades B3**



## Justa compensação para Guaíra

O deputado federal Alfredo Kaefer apresentou relatório favorável a projeto que amplia o valor dos royalties repassados a Guaíra, o município que paga a mais alta conta pela formação do reservatório de Itaipu. Se aprovada, a mudança elevará a cota dos atuais US\$ 211 mil para cerca de US\$ 900 mil mensais. Sem as Sete Quedas, Guaíra parou no tempo. **Cidades B4**

**Requião  
aposta que  
PMDB terá  
candidato a  
governador**

Política A6

SELEÇÃO DE **eletro** **PERNAMBUCANAS**  
Aqui você é mais

**PORQUE EU QUERO TORCER COM OS AMIGOS E MUITO MAIS**

**QUERO MAIS BRASIL**  
CONCORRA A UM SUPERTIME DE PRÊMIOS POR DIA!  
TV PLASMA 50" PLAYSTATION 3 JOGO PS3

**Confira encarte especial nesta edição!**

## Empreendedorismo

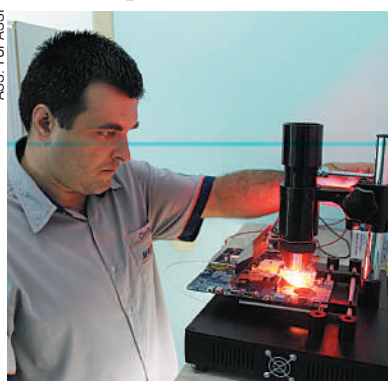

Microempreendedores de Tupãssi tiveram crescimento de 81% no faturamento no ano passado. O valor saltou para R\$ 8 milhões, contra R\$ 4,6 milhões do ano anterior. O município tem cerca de 400 MEIs em atividade. **Cidades B4**

Uniprime Oeste repassa R\$ 5,2 mi em sobras para seus cooperados

Cidades B5

Diante de sua torcida, Toledo busca liderança do Grupo da Morte

Esportes B7

**Receita Federal faz alerta sobre golpes**

Útima Hora A8

O  
G  
N  
I  
N  
O  
D

## RESULTADOS

### PARANAENSE

Coritiba 2x1 Rio Branco  
Maringá 1x0 Prudentópolis

### GAÚCHO

Internacional 3x1 Cruzeiro  
Brasil de Pelotas 1x0 N. Hamburgo

### CARIOCA

Botafogo 1x1 Nova Iguaçu





## Editorial

### Atrair estrangeiros, uma ação estratégica

No interior já é bem visível a presença de médicos estrangeiros. Nas grandes cidades, técnicos de nível superior, médio e operários especializados vindos dos mais diversos países alugam casas e ocupam bons empregos, contribuindo para dinamizar a economia regional, estadual e nacional.

Em contrapartida, porém, aumenta a mortalidade juvenil brasileira. Muitos jovens sucumbem à droga e vegetam em masmorras prisionais que via de regra não favorecem a recuperação dos delinquentes.

A vinda dos trabalhadores estrangeiros não é uma iniciativa exclusiva desses profissionais. É uma política de governo, visível na vinda de milhares de médicos de Cuba, Espanha e outros países. Essa política ficou manifesta em recente entrevista do ministro Marcelo Neri, da Secretaria de Assuntos Estratégicos da Presidência da República na qual ele constata que o mercado de trabalho no Brasil estagnou por conta

da desqualificação do “exército de reserva” de mão de obra brasileira.

Mais: o principal estrategista do governo defende a atração de profissionais para preencher o vazio deixado por uma estrutura educacional decepcionante e por séculos de descuido com os problemas sociais, quando se tratou a questão social como caso de polícia e não como fundamento econômico.

Para Neri, só 0,3% da população é imigrante da primeira geração, contra a média mundial de 3%. Se o limite da intenção governamental é fazer com que 3% da população brasileira seja formada por imigrantes da primeira geração, em breve teríamos seis milhões de estrangeiros ocupando empregos bem remunerados.

Sua contribuição ao desenvolvimento do País será importante, mas também lamentável se isso representar a manutenção do descuido com o analfabetismo funcional e a degradação das condições de vida para os brasileiros que vivem nas periferias.

## TÚNEL DO TEMPO



### 7 de março de 1980

A explosão em uma indústria de explosivos causa uma das maiores tragédias de Curitiba. Um novo dia de trabalho mal começava quando a fábrica foi para os ares, literalmente, deixando 9 operários mortos e outros 15 gravemente feridos.

### Salvar a Terra maquiando o demônio

**Alceu A. Sperança**

Tremei, mortais! A serpente do mal vos ameaça! Os antigos egípcios temiam o deus-serpente Apophis, seu nome grego, que todos os dias luta (e morre em combate) com o deus Rá, mas ressuscita em seguida, para voltar a combater. Mais que a velha fórmula “Bem X Mal”, uma evidente alegoria da relação dia-noite: o Sol (Rá) mata a escuridão (Apophis), que ressuscita a cada pôr do sol.

Na mitologia egípcia, Apophis é uma serpente gigantesca, com 30 metros de pura maldade, líder de exércitos de demônios-serpentes que cospem fogo. Tais monstros já não nos metem o menor medo: maior horror causam os “demônios” desumanos que provocam golpes de Estado, trucidando gente em guerras por petróleo e minérios.

Temos o dever, porém, de temer *Apophis*, o asteroide que nos visitará em 2029. Ele chegará bem perto da Terra e pode produzir um impacto desastroso nesta ou em próximas visitas. Será preciso criar meios para conjurar esse demônio real, que ameaça a vida sobre a Terra, salvação reservada apenas a baratas e bactérias, seres amados que a natureza preservará se houver a aniquilação dos homens, sempre por sua própria conta. A única saída para enfrentar os asteroides que mergulham destrutivamente sobre a Terra será enfrentá-los em seu próprio terreno – o espaço sideral. A questão está em como compreender esse combate.

Os marqueteiros eleitorais, milagrei-

ros modernos, são espertos e manipuladores. Fazem acreditar em discursos malandros e convencem a votar em líderes corruptos e medíocres que produzem crises e guerras. Essas nulidades são pintadas pelos seguidores de Goebbels como salvadores da Pátria: Hitler tinha mais popularidade que madre Teresa de Calcutá ou Gandhi.

Que tal pôr esses marqueteiros para fazer algo útil? Passar a conversa no deus-serpente Apophis para nos livrar de seu terrível poder destrutivo seria uma boa, não? A enganação do marketing se esgota logo aos primeiros decretos e decisões, mas a saída pode estar realmente em enganar Apophis. Como? Copiando dos marqueteiros o velho truque da maquiagem e do pó para tirar o brilho do nariz.

O professor Dave Hyland, da Universidade do Texas, sugere pintar o asteroide. Fazer com Apophis o mesmo que Gene Simmons e parceiros faziam em si mesmos antes de um espetáculo da banda Kiss? Para o cientista, a tinta vai alterar a quantia de sol que o asteroide reflete, alterando o Efeito Yarkovsky – impacto que o corpo sofre quando absorve a luz de Rá e emite calor.

Maquiado com uma tinta especial, Apophis será impactado para longe do nosso caminho. A tinta a ser usada é uma espécie de *pirlimpimpim*, nome dado por Monteiro Lobato ao suspeito pó mágico que a fada Sininho usava para fazer Peter Pan voar. Em suma, é empoar o asteroide e deixar que a luz de Rá, o sol, encarregue-se de dar um soco em Apophis, tirando-o do nosso rumo.

Ainda é só uma teoria. Não se sabe se em condições práticas o pó mágico vai realmente funcionar e afastar a ameaça demoníaca do deus-serpente Apophis e seu asteroide ameaçador. Por ora, só a maquiagem engabeladora dos marqueteiros eleitorais tem funcionado: na democracia de polichinelo reinante, seus clientes têm sido sistematicamente eleitos com base nessas truagens. Apophis cairia nessa conversa mole?

Alceu A. Sperança é escritor e jornalista  
- alceusperanca@ig.com.br

### O valor do respeito e do diálogo

**Beto Richa**

Na semana que passou, começou a construção do maior empreendimento privado da história de nosso Estado. É a nova fábrica da Klabin, que será erguida em Ortigueira com incentivo do programa Paraná Competitivo. Além de um fato marcante, o lançamento da pedra fundamental da obra deixou ainda mais evidentes as marcas do nosso governo: o valor do diálogo, do respeito e da segurança.

São valores que nos guiam desde o primeiro dia de nossa gestão. Essa conduta é traduzida em parcerias e em investimentos dos setores público (com inúmeros programas e obras concluídas, em andamento ou com um extenso planejamento) e privado (com a implantação de centenas de empreendimentos em todas as regiões), para o bem comunitário.

O diálogo e a segurança jurídica permitiram a criação de um ambiente receptivo aos investimentos. Permitiram também a criação de milhares de empregos e a melhor distribuição de renda, em claro compromisso com o desenvolvimento socioeconômico do Paraná.

A construção da nova indústria da Klabin vai movimentar mais de R\$ 7,5 bilhões. É um empreendimento emblemático, que faz parte de uma política de estímulo e fomento à economia estadual. Queremos levar e consolidar o dinamismo e o potencial das nossas regiões e municípios e espalhar o progresso por todo o Paraná.

Desde que assumimos, há uma média de quase R\$ 10 bilhões anuais em novos aportes privados no setor industrial. Em três anos, são 340 mil novos postos de trabalho com carteira assinada no Estado. Mais que dois terços desses empregos foram criados no interior do Paraná.

Com atração de novas empresas, surgem mais oportunidades de trabalho, aumento na demanda para o setor de serviços, formação e qualificação profissional e melhoria da infraestrutura. Isso representa, concretamente, desenvolvimento.

A soma de esforços, a credibilidade

de do Estado recuperada junto aos empreendedores e o diálogo saudável com a iniciativa privada asseguram o resgate econômico do Paraná. A consequência natural desta parceria público-privada é a melhoria da qualidade de vida das pessoas.

Reflexo disso é o crescimento de 5% do Produto Interno Bruto estadual em 2013, mais do que o dobro da taxa do Brasil, que ficou em 2,3%. Nesses anos que estamos à frente do governo a média anual de crescimento do PIB paranaense tem sido sempre superior à brasileira: 4,2% no Paraná e 2% no Brasil.

Esta é a nossa forma de trabalhar, de ajudar a melhorar a vida dos paranaenses, mesmo com todas as dificuldades que temos enfrentado no âmbito federal. Elas não são poucas, apesar de o Paraná sempre se mostrar absolutamente disposto ao diálogo.

Quinto maior contribuinte em receitas para a União, o Paraná é, estranhamente, apenas o 23º no recebimento de recursos federais. Isso tem nome: discriminação política. Parece que no âmbito federal quase tudo é feito contra os interesses do Paraná.

E não é por falta de iniciativas de nossa parte. Desde janeiro de 2011, encaminhamos 526 projetos ao governo federal, entre financiamentos, parcerias e convênios. No total, solicitamos R\$ 13,4 bilhões para desenvolver ações em favor dos paranaenses. Mas apenas R\$ 1,8 bilhão foi liberado até agora – menos de 15%.

Não sei quem é responsável por este procedimento condenável. Mas sei que, com isso, nosso Estado sofre imensa discriminação. Mesmo tendo três ministros paranaenses no primeiro escalão do governo federal.

Apesar disso, o que nos impulsiona são o respeito e a confiança das pessoas. E isto não nos tem faltado por parte dos paranaenses de bem e daqueles que procuram nosso Estado para investir, trabalhar, estudar, viver.

Beto Richa é governador do Paraná

## falecimentos

■ Alcebiades Moreira (74)

Óbito registrado ontem, até as 15h, pela Acesc, em Cascavel

**Crematório**

*Angelus*

No respeito ao meio ambiente, a continuação da vida.

**0300 788 6688**



O senador Aloysio Nunes Ferreira (PSDB-SP) disse, em discurso no Plenário, que o brasileiro pode se preparar, porque em 2015 todos vão pagar mais pela energia, como já anunciou o Ministério da Fazenda. Esse, afirmou o senador, será o preço que o brasileiro vai pagar pelos erros do governo na condução do setor elétrico.

DECRETO LEGISLATIVO 833/2013

# Fim do emplacamento para veículos agrícolas avança no Congresso

Comissão aprovou projeto de autoria do deputado Nelson Marquezelli

**Brasília** - A suspensão permanente da obrigatoriedade do emplacamento de veículos agrícolas continua avançando no Congresso. A CVT (Comissão de Viação e Transporte) aprovou, por unanimidade, o projeto de decreto legislativo nº 833/2013, de autoria de deputado federal Nelson Marquezelli (PTB), que suspende a obrigação de registro de maquinários usados nos serviços agrícolas e na construção civil, determinada pelo Contran (Conselho Nacional de Trânsito). Diversos outros projetos com o mesmo objetivo tramitam no Congresso. Apesar de o Contran ter

suspendido a exigência de emplacamento para tratores agrícolas até 31 de dezembro de 2014, deputados da CVT afirmaram que é preciso dar segurança jurídica permanente. A economia para os produtores pode chegar a R\$ 30 milhões por ano na isenção das taxas para emplacar e renovar licenciamentos, segundo cálculos da CNA (Confederação da Agricultura e Pecuária do Brasil).

O autor do projeto afirmou que as resoluções nº 429, de 5 de dezembro de 2010 e, nº 434, de 23 de janeiro de 2013, que obrigam o registro de equipamentos,

**Economia para os produtores pode chegar a R\$ 30 milhões por ano, calcula CNA**



Deputado federal Nelson Marquezelli

não possuem embasamento jurídico e penalizam o setor produtivo com impostos em cascata e barreiras tributárias e financeiras.

A proposição, que tramita na Câmara em regime ordinário, segue para apreciação da CCJ (Comissão de Constituição e Justiça).

## Senador Cristovam defende federalização do ensino público

**Brasília** - A federalização do ensino público é o caminho para a qualidade da educação, afirmou o senador Cristovam Buarque (PDT-DF). Ele disse que muitas escolas públicas, apesar de ministrarem ensino de qualidade, não podem ser multiplicadas porque as prefeituras não têm como arcar com os custos.

E ele citou como exemplo de sucesso no ensino cinco escolas públicas de Palmas, capital do Tocantins, e uma no Piauí, na cidade de Coacal dos Alves, apresentada pelo programa Fantástico, da TV Globo. A escola Agostinho Brandão, sublinhou, capacita alunos para ingressar em qualquer universidade de qualidade.

Cristovam Buarque disse que os exemplos de Palmas, apesar de positivos, deixam a prefeitura preocupada devido ao fato de o município estar no limite da Lei de Responsabilidade Fiscal. Se esses custos ficassem a cargo da União, com a federalização do ensino, argumenta o senador, todas as escolas teriam condições de ministrar ensino de qualidade.



Senador Cristovam Buarque

“Há muitas prefeituras hoje no Brasil que não podem pagar um salário minimamente decente. Mas nenhuma pode pagar um salário decente sem ferir a LRF (Lei de Responsabilidade Fiscal). Como sempre fui um defensor da Lei de Responsabilidade Fiscal, só vejo uma maneira: usar recursos nacionais, com recursos federais. Se não for assim, a escola Agostinho Brandão não será repetida no estado do Piauí inteiro”, afirmou o senador.

## coluna Esplanada

POR LEANDRO MAZZINI Twitter @colunaesplanada



### O contra-ataque comunista

O PCdoB vai denunciar à PF os ataques e ameaças de morte que seus parlamentares têm recebido através de postagens anônimas nas redes sociais, em especial os direcionados às deputadas Jandira Feghali (RJ) e Manoela D'Ávila (RS). Para Jandira, líder do partido na Câmara, há um neofascismo es-cançado no Brasil através da internet, com foco nas ações da esquerda. Não intimidado, um internauta avisou ao partido que não teme ser rastreado, porque os provedores de seus sites são na Europa.

### Eleições

A prioridade do PCdoB é a pauta trabalhista, como redução da carga horária de trabalho semanal para 40 horas, diz Jandira. Ela não descarta se candidatar ao Senado.

### Planalto & Palácio

O tucano Aécio Neves nomeou cinco parlamentares do DF para definirem um conteúdo programático de campanha para o Centro-Oeste. A ciumeira entre o quinteto é grande.

### Queimação online

Com Dilma protagonista, o Brasil recebe em abril o Encontro Multissetorial Global sobre o Futuro da Internet. Sem março civil e ou lei de punição a crimes cibernéticos.

### Quem te viu, OAB..

Ainda reverbera muito mal no meio acadêmico e nos escritórios de todo o Brasil a decisão do conselho federal da OAB de abrir processo administrativo para enquadrar o advogado Paulo Fernando Melo. Ele reclamou da demora de meses da Ordem em julgar pedido de cassação do registro do apenado José Dirceu. O caso de Dirceu foi para SP.

### Até o Paraguai

Um editorial do diário paraguaio *ABC Color* desancou a presidente do Brasil. O título é ‘A Imperatriz Dilma’. Lembra que ela criticou a queda de Fernando Lugo e a crise passageira no país, mas se cala diante da violência na Venezuela.

### Mídia.. partidária

O PCdoB reforçou aliança com o PT sobre a regulamentação da mídia. Os comunistas acham que o debate é essencial. Citam dois casos: o direito obrigatório de resposta para quem for atacado, e a equitativa distribuição de verbas publicitárias. Nada de censura.

### Dois pesos..



A Câmara vai promover sessão solene a pedido do deputado militar Jair Bolsonaro (foto), PP-RJ, para lembrar o que chama de aniversário da revolução, dia 31 de março.

### .. Duas medidas

Mas a Casa também abrirá sessão a pedido de Luiza Erundina (PSB-SP) para lembrar a luta pelos direitos humanos, denúncias contra

torturas e abuso do poder no regime.

### Brazucas no comando

A despeito de não ter assento no Conselho de Segurança da ONU, o Brasil tornou-se protagonista militar na MINUSTAH. O general José Jaborandy Jr. foi nomeado comandante das Forças no Haiti. No Congo, manda o Gal. Carlos Santos Cruz.

### Top secret

Sabe o avião da Varig que teria caído no Pacífico, há 35 anos, e nunca mais apareceu? Militares consultados têm tese conspiratória de episódio que seria motivado pela Guerra Fria: caça russo abateu a aeronave comercial brasileira com seis tripulantes.

### Mistério

Meses antes, um piloto soviético desertou para o Japão com caça de tecnologia inovadora. O avião foi desmontado e devolvido aos poucos para a Rússia, mas a KGB desconfiava de que o avião brasileiro

levaria para os EUA peça com códigos secretos.

### Pouso no Salão

Pelo menos 30 ex-funcionários da Varig e Transbrasil estão acampados – dormindo também – no Salão Verde da Câmara, em protesto pelo não pagamento de R\$ 3 bilhões para os 10 mil beneficiários do fundo previdenciário Aerus. Mas a briga é judicial.

### Memória..

Os advogados do fundo travam uma batalha inglória contra a AGU, que conseguiu liminar numa das muitas ações – a mais importante – para barrar decisão de 1ª instância, mesmo acolhida pelo STF, de pagamento para o grupo.

### ..e tragédia

Mais de 950 ex-empregados da antiga Varig faleceram sem. O aeroviário Miguel Ramos, 67, contribuiu 30 anos e hoje só recebe 8% do que tem direito.

### Ponto Final

Será que a terceira guerra mundial será cibernética? ou já ocorre?



**BEERVEL**  
DISTRIBUIDORA DE BEBIDAS

**45.3038-7043**



*Sua vida com mais Saúde!*



**R: Siqueira Campos 1281, Country - Cascavel / PR**



★★★★★  
**CARGO  
816**  
O LÍDER  
EM VENDAS DA  
CATEGORIA.

**UM CAMINHÃO  
QUE JÁ RODOU  
POR TODO O  
BRASIL COM VOCÊ  
AGORA CHEGA  
AO TOPO  
DA LIDERANÇA.**



Respeite os limites de velocidade.

[www.fordcaminhoes.com.br](http://www.fordcaminhoes.com.br)

**FORD CARGO 816**

**CARGO 816. O LÍDER EM VENDAS DA CATEGORIA.**

ROD. BR 277, Km 596  
(Trevo Carelli) – Cascavel-PR  
Telefone: (45) 3220-8300  
[www.konradcaminhoes.com.br](http://www.konradcaminhoes.com.br)

**Konrad**  
caminhões





**Copel 60 anos.  
Energia para  
o presente.  
Tecnologia para  
o futuro.**

www.copel.com



**Gisele Daiana Maciel,**  
Advogada da Copel desde 2011.

A Copel completa 60 anos e o Paraná completa uma marca ainda mais impressionante. Agora o nosso Estado é 100% digital, o primeiro do país com fibra óptica em todas as regiões. E é por isso que a gente pode dizer com muito orgulho: quando a tecnologia da Copel chega a todos os paranaenses, o futuro chega junto.



# CASCADEL

## UMA METRÓPOLE EM CONSTRUÇÃO

**Em 2014, inicia o maior programa de obras da história de Cascavel. Iniciam as obras e projetos do Programa de Desenvolvimento Integrado (PDI) com investimentos estimados em US\$ 57 milhões\*, que contemplam áreas importantes como transporte coletivo, mobilidade urbana, meio ambiente, serviços sociais e fortalecimento institucional.** O PDI deixará um legado para as futuras gerações. Cascavel é uma metrópole em construção e melhorar o espaço urbano, levando em conta a qualidade de vida da população, é o caminho que levará o município rumo ao futuro.

### Fortalecimento institucional

- Projeto Rede de Dados Cascavel Digital com ampliação de conexão à internet banda larga nos órgãos públicos municipais;
- Capacitação de servidores municipais.
- Melhorias no Geoportal para torná-lo mais ágil e completo.



Serão construídas 54 estações de ônibus em nível



Terminal Oeste será remodelado; outros três reconstruídos



O Paço das Artes será remodelado



Calçada da Avenida Brasil será reformulada



Cancelli e Country serão beneficiados com parque ambiental

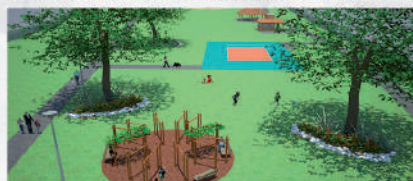

Interlagos e Floresta também ganharão parque ambiental



Principais avenidas da cidade terão faixas exclusivas para ônibus



Avenidas contarão com ciclovias e espaços para atividades físicas

**PROGRAMA DE DESENVOLVIMENTO INTEGRADO:  
O INÍCIO DE UMA NOVA HISTÓRIA EM CASCADEL. O FUTURO COMEÇA JÁ!**

\*50% desse valor será financiado pelo Banco Interamericano de Desenvolvimento (BID) e 50% será contrapartida do município.



**Prefeitura de  
Cascavel**



# Informe da redação

editoria e colaboradores

## “Caldeirão”

A sessão desta segunda-feira na Câmara de Cascavel promete ser uma das mais tensas da atual legislatura. O principal assunto da ordem do dia é o quer movimento o cenário político da cidade há vários dias: a abertura da comissão processante para investigar o pedido de propina de R\$ 500 mil envolvendo o vereador Paulo Bebber (PR) e o secretário de Desenvolvimento Econômico, Luciano Fabian.

## Votações

O outro assunto polêmico é o projeto de lei que cria o Loteamento Jardim Riviera, justamente o que motivou o pedido de propina e que está sendo investigado pelo Ministério Público por suposta tramitação irregular. A tendência é que a denúncia seja aceita por unanimidade e o projeto aprovado.

## Cruz e espada

No entanto, a apreciação do projeto ainda requer uma leitura mais atenta, uma vez que alguns vereadores têm receio em votar a matéria diante da recomendação do Ministério Público e do ambiente político desfavorável. “Se votarmos, vão dizer que recebemos propina; se não votarmos, vão nos acusar de perder um projeto habitacional importante para a cidade”, pontuou o vereador Robertinho Magalhães (PMN).

## Esclarecimentos



Na reunião de sexta-feira com a base de governo, o secretário de Assuntos Jurídicos, Welton Fogaça (foto), tentou repassar um ambiente de “segurança jurídica” aos vereadores da base. Resta saber se os parlamentares vão seguir a cartilha do Executivo.

## Apelo

Do líder de governo, vereador Gugu Bueno (PR), sobre a expectativa da votação do projeto autorizando a criação do Loteamento Riviera: “Espero que os vereadores tenham a maturidade necessária para separar os dois assuntos que serão votados na segunda-feira. Espero que a Câmara vote pelo mérito do projeto, que é a construção de 2089 casas

em Cascavel sem que o Município tenha que gastar um centavo sequer”.

## Em dúvida

Na oposição, os vereadores também concordam com a importância do projeto habitacional para a cidade, mas consideram que o momento político “é complicado” para votar a matéria.

## Holofotes

Alvo de investigações da Polícia Civil e da Promotoria de Justiça por suposto pedido de propina de “500 paus”, que seriam divididos para todos os vereadores, Paulo Bebber foi o centro das atenções ontem no encontro do PMDB na Câmara Municipal.

## Ampla defesa

No entanto, Bebber não quis se pronunciar sobre o caso e disse que o seu principal desejo é ter o direito a ampla defesa nos inquéritos em curso na polícia e Promotoria, bem como na comissão processante que deverá ser aberta no Legislativo cascavelense.

## Ganha força

Dos sete delegados de Cascavel com direito a voto na convenção do PMDB que definirá pela candidatura própria ou apoio a outro nome ao Governo do Paraná, a maioria é favorável ao senador Roberto Requião, que pleiteia chance de disputar o seu quarto mandato à frente do Palácio do Iguazu.

## Em viagem

O prefeito Beto Lunitti viaja na segunda-feira para Brasília, onde participará de uma mobilização para discutir a pauta municipalista e organizar ações para os próximos eventos. A ação acontece na terça e é organizada pela CNM (Confederação Nacional de municípios). Na ocasião, o prefeito deve tratar de assuntos, como os investimentos no Aeroporto Municipal Luiz Dalcanalle Filho, entre outros de interesse da população toledana.

## REQUIÃO EM CASCAVEL:

# “Nem Gleisi, nem Beto. O PMDB terá candidato”

**Cascavel** – O senador Roberto Requião (PMDB) segue a luta para obter a chance de disputar o seu quarto mandato como governador do Paraná. Na manhã de ontem ele participou de um encontro regional do partido na Câmara de Vereadores de Cascavel. Na oportunidade, se disse confiante na candidatura própria ao governo.

“O PMDB não vai apoiar a reeleição do Beto Richa (PSDB) nem a Gleisi Hoffmann (pré-candidata do PT). O partido terá candidatura própria ao Governo do Paraná”, afirmou o senador, que se reuniu com líderes e filiados do partido vindos de diversos municípios do Oeste e do Sudoeste.

Requião tem tido uma agenda repleta nos finais de semana em busca de apoios, sobretudo dos delegados do partido, pois serão eles que definirão, na convenção partidária de junho, se o partido terá ou não candidato próprio ao Palácio do Iguazu.

O senador tem como desafio unificar os interesses do PMDB, que está dividido em três frentes: candidatura própria, apoio à reeleição de



Roberto Requião durante encontro do PMDB, ontem, em Cascavel

Beto Richa ou integrar a chapa liderada pela senadora Gleisi Hoffmann.

Para Requião, a candidatura própria é o caminho mais viável pra a sigla. “Eu tenho percebido por onde passo que o PMDB quer

uma chapa própria ao governo. Por isso, coloco o meu nome à disposição do partido. Se o PMDB me chamar, deixo ao meu suplente os cinco anos de mandato que tenho no Senado e assumo a responsabilidade”, afirmou.

## MOLECAGEM

Ontem o senador voltou a criticar os deputados estaduais do partido que votaram a favor do projeto autorizando o aumento do capital social da Sanepar. “Deputados governistas estão vendendo a Sanepar e prejudicando todos os paranaenses. Este pessoal está doido e a nossa Assembleia, com algumas honrosas exceções, é um bando de moleques”, afirmou o senador. De acordo com o projeto, a Sanepar fica autorizada a aumentar o capital social até o limite de R\$ 4 bilhões, por meio da venda de ações na Bolsa de Valores. O Conselho de Administração da companhia vai definir o preço das ações e o governo garante que irá manter o controle acionário.

# Atraso e falta de documentos são ressalvas mais comuns, revela TCE

**Curitiba** - Atraso na prestação de contas, falta de documentos, desobediência à Lei de Responsabilidade Fiscal (101/2000), à Lei da Contabilidade Pública (4.320/64), à Constituição Federal e a Lei de Licitações (8.666/93). Essas são as principais causas de ressalvas impostas às contas dos cerca de 2.000 órgãos fiscalizados pelo Tribunal de Contas do Estado do Paraná (TCE-PR).

Juntas, essas seis causas representam praticamente a metade (48,6%) das ressalvas aplicadas pelo órgão de controle externo, que reúne 105 tipos desses registros. Os números constam dos Relatórios de Ressalvas, de Determinações e de Recomendações referentes às decisões proferidas pelos órgãos colegiados (Câmaras e Pleno) do Tribunal.

## Classificação

Na avaliação do responsável pela Diretoria de Execuções (DEX), Claudio Henrique de Castro, a consulta a esse banco de informações é fundamental para as áreas instrutivas do Tribunal. Isso porque o Regimento Interno do TCE-PR estabe-

lece, no Artigo 248, Parágrafo 1º, que a reincidência de ressalvas é motivo de desaprovção das contas dos jurisdicionados.

De acordo com o Regimento Interno, ressalvas são “impropriedades ou qualquer outra falta de natureza formal, da qual não resulte dano ao erário ou à execução do programa, ato ou gestão”. Recomendações são medidas suge-

ridas pelo relator para a correção das falhas e deficiências verificadas no exame das contas.

Já as determinações são medidas indicadas pelo relator do processo para fins de atendimento de dispositivo constitucional ou legal, decididas pelo órgão colegiado e expressamente consignadas no acórdão resultante do julgamento.



Encomendas?  
Você pode estar pagando mais pelo mesmo serviço!  
Escolha a **BOMBONATTO** e veja o custo x benefício!

**TRANSPORTADORA BOMBONATTO**  
Você precisa. A gente entrega!



Cargas e encomendas de São Paulo para Toledo, Cascavel, Marechal C. Rondon, Foz do Iguaçu e região.  
(45) 2103-8199  
Toledo - Paraná

\* Em cerimônia agendada para as 16h30 desta segunda-feira, no salão de atos da Prefeitura de Cascavel, Edgar Bueno irá sancionar a Lei nº 6.329, de 17 de março de 2014, que regulamenta as políticas públicas de controle populacional, criação, comercialização, adoção e controle sanitário de cães e gatos no Município. \* A referida lei obriga o Município a estabelecer, por meio da Secretaria de Saúde/Vigilância Sanitária, controle populacional de cães e gatos, bem como garantir a prevenção e o controle de zoonoses no Município.



Brasil e Argentina vão criar uma linha de crédito para financiar empresários locais com objetivo de impulsionar o comércio bilateral afetado pela forte depreciação cambial no país vizinho, afirmou o ministro do Desenvolvimento, Indústria e Comércio Exterior, Mauro Borges. Os dois países vão assinar acordo em 27 de março e o Brasil espera tornar essa linha de crédito disponível já em abril, segundo Borges.

AUXÍLIO-DOENÇA

Previdência estuda concessão sem passar por peritos do INSS

Benefício seria dado só com recomendação do médico do segurado

**Brasília** - O Ministério da Previdência estuda permitir que o auxílio-doença, em situações específicas, seja concedido sem a análise dos médicos peritos do INSS (Instituto Nacional de Seguro Social), apenas com a recomendação do médico do segurado. De acordo com o ministro da Previdência Social, Garibaldi Alves, a medida pretende dar mais agilidade à liberação do benefício previdenciário em casos considerados de menor complexidade e liberar os peritos do INSS para a análise de casos mais complexos, que necessitam receber o benefício por mais tempo.

A medida, que está sendo discutida no âmbito do Conselho Nacional da Previdência Social, vale para segurados que tiveram alguma contusão ou têm problemas respiratórios, por exemplo. Para o ministro, a liberação do auxílio-doença para esses casos pode desafogar o sistema. Atualmente, o INSS conta com 4.704 médicos peritos em todo o País, número insuficiente para atender à demanda. As despesas com auxílio-doença ultrapassaram R\$ 22,9 bilhões apenas em 2013, aumento de 26,5% em relação ao ano anterior. Segundo o ministério, o aumento das indenizações foi pressionado pelos acidentes de trânsito e usuários de drogas.

**São Paulo** - A diferença de salários nas pequenas empresas e nas companhias de maior porte diminuiu no Brasil e chegou ao menor nível desde 1999. Estudo do Sebrae em parceria com o Dieese mostra que essa diferença recuou de 44% há 15 anos para 38,2% em 2012, dado mais recente disponível no Anuário do Trabalho, feito a partir de informações do IBGE e da Rais (Relação Anual de Informações Sociais), do governo. O salário médio pago ao trabalhador contratado em uma pequena empresa em 2012 foi de R\$ 1.300 - pouco mais de dois salários mínimos daquele ano (R\$ 622). Nas companhias maiores, a média salarial foi de R\$ 2.100.

Estudo diz que salário sobe mais em pequena empresa

**São Paulo** - A diferença de salários nas pequenas empresas e nas companhias de maior porte diminuiu no Brasil e chegou ao menor nível desde 1999. Estudo do Sebrae em parceria com o Dieese mostra que essa diferença recuou de 44% há 15 anos para 38,2% em 2012, dado mais recente disponível no Anuário do Trabalho, feito a partir de informações do IBGE e da Rais (Relação Anual de Informações Sociais), do governo. O salário médio pago ao trabalhador contratado em uma pequena empresa em 2012 foi de R\$ 1.300 - pouco mais de dois salários mínimos daquele ano (R\$ 622). Nas companhias maiores, a média salarial foi de R\$ 2.100. “O incremento nos salários pagos nos pequenos negócios é resultado da expansão do mercado interno, com número maior de brasileiros com acesso ao consumo, e da valorização do salário mínimo, que serve como parâmetro para reajustes salariais das micros e pequenas”, disse Luiz Barretto, presidente do Sebrae nacional. O aumento real concedido nas pequenas também cresceu em ritmo maior no acumulado de 2002 a 2012. Descontada a inflação desse período, de 76,92% de acordo com o INPC (indicador usado nas negociações salariais e para reajustar aposentadorias), os salários nas micros e pequenas tiveram ganho real mais expressivo. Os 16,2 milhões de trabalhadores empregados nos pequenos negócios obtiveram 32,5% de ganho real no acumulado de dez anos. Nas médias e grandes, o aumento concedido aos 15,1 milhões de empregados foi de 22%.

Os pequenos negócios pagaram R\$ 20,75 bilhões de salários em 2012 - 40% do total da massa salarial do País. Comércio e construção civil são os dois setores que registraram aumento real ainda mais expressivo - 38% e 35%, respectivamente no acumulado do período.



sistemafiep.com.br

INFORME PUBLICITÁRIO

Workshop, em abril, apresenta todas as possibilidades de financiamento disponíveis

A Federação das Indústrias do Paraná (Fiep), por meio de sua Gerência de Fomento e Desenvolvimento, em parceria com o Serviço de Apoio às Micro e Pequenas Empresas do Paraná (Sebrae), e com o apoio das instituições Banco Central, BNDES, cooperativas de crédito e bancos de fomento locais, promoverão no dia 3 de abril, no Campus da Indústria, em Curitiba, o I Workshop Oportunidades de Crédito. O evento é voltado ao empresário paranaense e irá apresentar as possibilidades existentes no mercado, a legislação vigente nesta área, além de melhores práticas.

Diante de um mercado que tem uma demanda grande por investimento, as financiadoras adotaram critérios mais seletivos para a liberação de recursos, onde os interessados devem estar bem preparados, com bons projetos, para obter as melhores linhas, condições de prazos e juros.

O objetivo dos organizadores é auxiliar as empresas neste processo, através de oficinas e palestras que irão apresentar formas de acessar o crédito e de compor garantias - um dos gargalos na

liberação de financiamentos. Durante o workshop, o Senai no Paraná vai apresentar os editais de inovação existentes no país e a oficina do Sebrae será voltada aos empresários interessados em aperfeiçoar a apresentação de suas propostas. As linhas disponíveis serão apresentadas durante as oficinas das instituições de crédito. O evento será encerrado com a palestra magna do Economista-Chefe do Banco Bradesco, Octavio de Barros.

Octavio de Barros é Mestre e Doutor pela Universidade de Paris. Foi Economista convidado do Banco Central do Brasil, consultor do BNDES, vice-presidente do Conselho Regional de Economia de São Paulo, entre outros cargos. Atualmente é membro do Conselho Superior de Economia da Fiesp (Cosec) e diretor de Pesquisas Macroeconômicas do Banco Bradesco.

Todas as palestras e oficinas são gratuitas. As inscrições para o I Workshop Oportunidades de Crédito podem ser feitas pelo telefone 0800 570 0800. Mais informações pelos telefones (41) 3271-9136 ou 9911.



fiep70anos.com.br

SISTEMA FIEP. NOSSO I É DE INDÚSTRIA.

INDICADORES ECONÔMICOS

DÓLAR					21/03
	% dia	compra	venda	% mês	
COMERCIAL	0,0%	2,3260	2,3270	-0,8%	
PTAX (IBC)	-0,7%	2,3239	2,3245	-0,4%	
PARALELO	0,0%	2,3000	2,4800	-0,4%	
TURISMO	0,0%	2,3000	2,4600	-0,4%	
EURO	-0,7%	3,2023	3,2041	-0,6%	
US\$ 1 É IGUAL A:					MOEDAS X REAL
lêne	102,40	lêne	R\$ 0,0227		
Libra est.	0,6062	Libra est.	R\$ 3,83		
Euro	0,7255	Peso arg.	R\$ 0,29		
Peso arg.	7,968	R\$1:	1.901,50 guaranis		
POUPANÇA - TR					
Período/ depósitos...	Poup. antiga	Poup. nova	TR		
até 3/5/12	part. 4/5/12				
22/2 a 22/3	0,5000	0,5000	0,0000		
23/2 a 23/3	0,5000	0,5000	0,0000		
24/2 a 24/3	0,5000	0,5000	0,0000		
25/2 a 25/3	0,5007	0,5007	0,0007		
26/2 a 26/3	0,5000	0,5000	0,0000		

BOVESPA					21/03
IBOVESPA: +0,22%					47.380 pontos
Ações	%				R\$
Petrobrás PN	+0,21				14,02
Vale PNA	+2,10				27,20
BMFBovespa ON	-1,34				10,35
Brasil ON	-1,10				20,67
Gerdau PN	+2,47				14,50
JBS ON	-2,54				7,67
ÍNDICES DE INFLAÇÃO					
Índice em %	JAN	FEV	ano	12m	
IPCA (IBGE)	0,55	0,69	1,24	5,68	
IGP-M (FGV)	0,48	0,38	0,87	5,76	
IGP-DI (FGV)	0,40	0,85	1,25	6,30	
REAJUSTE DE ALUGUÉIS					
Índice	JAN	FEV	MAR		
IGP-M (FGV)	1,0551	1,0566	1,0576		
IGP-DI (FGV)	1,0552	1,0562	1,0630		
* Correção anual. Multiplique valor pelo índice					
SELIC ANUAL: 10,75%   TJLP: 5,00%/ano					

TABELA DO IR					MARÇO
BASE (R\$)		Aliq. %	deduzir		
Até 1.787,77		-	-		
De 1.787,78 até 2.679,29		7,5	134,08		
De 2.679,30 até 3.572,43		15	335,03		
De 3.572,44 até 4.463,81		22,5	602,96		
Acima de 4.463,81		27,5	826,15		
Dedução por dependente: R\$ 179,71; IR 2013: juros de 7,52% no pgto parcelas atrasadas em fevereiro.					
SAL. MÍNIMO PR (maio/2013 a abril/2014)					
I	R\$ 882,59	III	R\$ 949,53		
*II	R\$ 914,82	IV	R\$ 1.018,94		
Em reais. *Faixa II: empregados domésticos.					
OUTROS INDICADORES					
TJLP (%)	JAN	FEV	MAR		
Sal. mínimo	724,00	724,00	724,00		
UPC	22,36	22,36	22,36		
CUSTO DA CONSTRUÇÃO (CUBI)					
R\$/m2	JAN	FEV	%m	%ano	%12m
Paraná	1.146,44	1.147,91	0,13	0,19	6,29
Norte	1.124,62	1.125,20	0,05	0,39	10,57
Oeste	1.135,09	1.136,84	0,15	0,25	6,21

PREVIDÊNCIA					COMP. MARÇO
Empresário/empregador					
Contribui com 11% sobre o pró-labore, de R\$ 724,00 (R\$ 79,64) a R\$ 4.390,24 (R\$ 482,93), através de GPS..					
Autônomo					
1) Quem só recebe de p. físicas: recolhe 20% entre R\$ 724,00 (R\$ 144,80) a R\$ 4.390,24 (R\$ 878,05). 2) Recebe de jurídicas: a empresa recolhe 11% sobre máximo de R\$ 4.390,24 (R\$ 482,93) e desconta autônomo. 3) Recebe de jurídicas e físicas: desconto de 11% sobre o que recebe de jurídicas até R\$ 4.159,00 (R\$ 457,49). Se não atingir este teto, recolhe 20%, sobre diferença até R\$ 5.159,00. 4) Aut. especial: sobre R\$ 724,00, recolhe 5% (donas de casa, Lei 12.470/2011 ou 11% (demais especiais), mas só aposentadoria. Facultativo					
Contribui com 20% sobre R\$ 724,00 (R\$ 144,80) a R\$ 4.390,24 (R\$ 878,05), através de carnê..					
Assalariados					
Salários até R\$ 1.317,07					8%
de R\$ 1.317,08 até R\$ 2.195,12					9%
de R\$ 2.195,13 até R\$ 4.390,24					11%
Emp. domésticos	Aliq. %	R\$ min	R\$ máx		
Empregado	8 a 11	57,92	482,93		
Empregador	12	86,88	526,83		
Total	20 a 23	144,80	1.009,76		
Venc.: empresas 21/4 e pessoas físicas 15/4					

MERC. RURAL

PREÇO PRODUTOR (DERAL/SEAB)					
Em 21/03	PR	DIA	30d.	Casc.	
SOJA	64,32	-0,9%	0,1%	63,50	
MILHO	24,08	-0,4%	10,1%	24,20	
TRIGO	42,14	0,7%	0,6%	41,00	
BOI GORDO	119,33	0,0%	4,5%	120,00	
FRANGO	2,28	-3,8%	3,6%	2,55	
BOLSA DE CHICAGO					
Em 21/03	CONT.	FECH.	DIA	30d.	
SOJA	mai/14	1.408,75	-25,00	3,6%	
FARELO	mai/14	455,90	-10,60	3,6%	
MILHO	mai/14	479,00	0,50	4,4%	
TRIGO	mai/14	693,25	-10,50	14,5%	
LOTES/ATACADO (AgDOSSIÉ:DINHEIRO)					
Em 21/03	PRAÇA	R\$	SEM	30d.	
SOJA	Cascavel	65,50	0,0%	-0,8%	
SOJA	Paranaguá	70,00	-0,7%	-3,4%	
MILHO	Cascavel	26,00	-5,5%	4,0%	
PRODUTOR e LOTES: soja, milho e trigo em sc 60kg, boi gordo em arroba e frango em kg. CHICAGO: pontos =cents de US\$ /bushel na soja (27,2kg), milho e trigo (25,4kg) e US\$ tonelada curta no farelo (907kg). DIA: var. em pontos					



## Avião desaparecido

O ministro de Defesa da Malásia, Hishammuddin Hussein, disse ontem que um satélite chinês captou a imagem de um grande objeto em um amplo trecho de oceano onde equipes de busca esperam localizar um avião da Malásia Airlines que desapareceu há mais de duas semanas. Segundo Hussein, a China identificou um objeto com dimensões de 22,5 metros por 13 metros flutuando no sul do Oceano Índico.

## IMPOSTO DE RENDA

# Receita alerta para tentativas de golpes em época de declaração

**São Paulo** - Em época de declaração do Imposto de Renda, aumentam as tentativas de aplicação de golpes via e-mail. A Receita Federal alerta que quadrilhas especializadas em crimes pela internet continuam utilizando mensagens eletrônicas que servem como meio para a obtenção

ilegal de informações fiscais, bancárias e cadastrais do contribuinte. São mensagens com links ou arquivos em anexo que infectam computadores com vírus e outros programas que permitem o acesso ilegal aos dados.

Um dos golpes, destaca a Receita, consiste em mensa-

gem de e-mail informando que a Receita Federal analisou todas as declarações do Imposto de Renda 2012/2013 e encontrou uma inadimplência no CPF do usuário. Para isso, a mensagem pede que o usuário clique em um link para ver o demonstrativo dos números apresentados e de declarações divergentes.

Outras mensagens fraudulentas, segundo a Receita, indicam a disponibilização para download do programa de declaração do Imposto de Renda e a necessidade de envio de

uma declaração retificadora ou a existência de valores residuais de restituições do Imposto de Renda a serem recebidos pelo destinatário.

O correto é não abrir e apagar imediatamente tais mensagens, pois a Receita não manda comunicação via e-mail sem a autorização do contribuinte nem autoriza terceiros a fazê-lo em seu nome. A única forma de comunicação eletrônica com o contribuinte é por meio do Centro Virtual de Atendimento ao Contribuinte (e-CAC).

Quadrilhas usam mensagens eletrônicas para obter informações fiscais, bancárias e cadastrais

## TRAGÉDIA | Acidente mata 35 pessoas



A colisão de dois ônibus de passageiros com um caminhão carregado de gasolina ontem no sul do Paquistão matou ao menos 35 pessoas - a maioria carbonizadas - e deixou um número indeterminado de feridos, informou a imprensa local. O acidente aconteceu na região de Bagar Nala, na província do Baluchistão, e provocou um vazamento da carga de gasolina do caminhão, o que causou um incêndio, de acordo com várias testemunhas.



Encomendas? Você pode estar pagando mais pelo mesmo serviço! Escolha a **BOMBONATTO** e veja o custo x benefício!

**TRANSPORTADORA BOMBONATTO**  
Você precisa. A gente entrega!



Cargas e encomendas de São Paulo para Toledo, Cascavel, Marechal C. Rondon, Foz do Iguaçu e região.  
(45) 2103-8199  
Toledo - Paraná

## CLIMATIZADORES

# Topclima

UM AR DE CONFORTO

**TOP 160**  
**TOP 400**  
**TOP 60**

**Linha Industrial, Comercial e Residencial. Consulte nossa fábrica.**

**. CONFORTO TÉRMICO  
. BAIXO CONSUMO DE ENERGIA  
. MELHORA A UMIDADE DO AR  
. MELHOR CUSTO X BENEFÍCIO**

Telefone | Fax: (45) 3219-6899  
topclima@topclima.com.br  
topclima.com.br

Rodovia BR 277 - Km 589, 15255 | Cascavel - PR

## CERTA PRÉ MOLDADOS

Estruturas, tubos, abrigos para ponto de ônibus, bebedouros para gado, lajes e cercas.

Fone: 45.3226-6336

## PLASTIVEL

Indústria de Plásticos Cascavel Ltda  
Sacos, Sacolas, Filmes Técnicos, Embalagens Plásticas Personalizadas.

Fone/Fax:  
45.3038-4358 / 3035-4360  
9969 4414

www.plastivel.com.br  
BR 277 KM 596  
Cascavel - Paraná

## PREVISÃO DO TEMPO

### CASCATEL

Poucas nuvens  
Domingo  
23/03/2014

Céu claro  
Segunda  
24/03/2014

Poucas nuvens  
Terça  
25/03/2014

CRESCENTE 07/04-15h44  
CHEIA 15/04-04h42  
MINGUANTE 23/03-22h46  
NOVA 30/03-15h44



## Loterias CAIXA

NOSSOS RESULTADOS SÃO INFORMATIVOS E NÃO SUBSTITUEM OS RESULTADOS OFICIAIS.

### FEDERAL

concurso 4851  
1º prêmio 43.350  
2º prêmio 44.284  
3º prêmio 13.015  
4º prêmio 50.339  
5º prêmio 08.042

### DUPLA SENA

concurso 1265  
1º sorteio 03 28 32 34 43 44  
2º sorteio 06 12 26 38 40 43

### LOTOMANIA

concurso 1437  
08 09 11 16 17 19 23  
37 38 39 49 51 59  
61 69 77 86 90 93 97

### QUINA

concurso 3446  
01 32 52 59 77

### LOTOFÁCIL

concurso 1033  
03 04 06 07 08 12  
13 14 16 17 18

### TIMEMANIA

concurso 553  
23 29 31 33  
65 74 79

### MEGASENA

concurso 1584  
03 22 27 28 50 54  
21 22 23 24

TIME DO Inter Limeira/SP



### Atualização de cadastros

Serão realizados novos cadastros para alunos de Cmeis (Centros Municipais de Educação Infantil) já matriculados, a partir desta segunda-feira até dia 22 de abril. A decisão veio da necessidade de atualização dos registros já existentes, junto ao Cadastro Único. Os cadastros podem ser feitos nos próprios centros.

**ROTHA**  
INFORMÁTICA

**PENSOU EM AUTOMAÇÃO? TEMOS A SOLUÇÃO.**

**VENDA E ASSISTÊNCIA TÉCNICA**



Impressora Fiscal



Gaveta de Dinheiro



Leitor CCD



Leitor Laser



Microcomputadores



Monitores



**Rotha Informática - Fone: 3223-9558**  
**Rua Maranhão, 1150 Cascavel - Paraná -**  
**e-mail: rotha@rothainformatica.com.br**  
**Faça orçamento sem compromisso**

### RELIGIOSIDADE

# Muita animação marca primeiro dia do Taborão

Mais de cinco mil pessoas são esperadas para os dois dias de festa em Cascavel

**Cascavel** - O primeiro dia do Taborão 2014, evento organizado pela Igreja Católica de Cascavel, foi marcado por muita animação, ontem. Os jovens de dez até 30 anos aproveitaram o sábado para cantar, pular e orar. Este ano o tema do evento é "Ide sem medo para servir - Papa Francisco". A expectativa é reunir

mais de cinco mil jovens durante os dois dias de evento, que continua neste domingo.

Segundo o organizador do evento, Everton Guimarães, o evento tem como principal foco os jovens. "Participam pessoas de todas as idades, inclusive famílias, porém o Taborão é voltado para os jovens, para que eles tenham um encontro



Os jovens saíram do chão com a apresentação da Banda Conexa

com Jesus, por meio da música e das pregações", disse.

O estilo musical das bandas varia, há bandas que tocam músicas calmas, mas também tem aquelas que apostam no pop rock. Ao todo são cinco atrações, A Banda Dom, Ban-

da Conexa, Diego Fernandes, Ygor Sanches e o Padre Chrystian Shankar. Além disso, o palhaço Siricotico fará sua apresentação especial durante o evento.

● LARISSA LUDWIG

**CERTA**  
**PRÉ MOLDADOS**

Estruturas, tubos, abrigos para ponto de ônibus, bebedouros para gado, lajes e cercas.



**Fone: 45.3226-6336**

## Alunos fazem atividades alusivas ao Dia Mundial da Água



Os alunos explicaram como limpar corretamente a caixa de água

**Cascavel** - Os alunos do curso de Meio Ambiente do Ceep (Centro Estadual de Educação Profissional Pedro Boaretto Neto) se reuniram no calçadão da Avenida Brasil, em Cascavel, na manhã de ontem, para realizar atividades alusivas ao Dia Mundial da Água.

Os alunos montaram maquetes para explicar a maneira correta de fazer a ligação do esgoto doméstico, também explicaram como limpar corretamente as caixas de água e distribuíram

garrafinhas de água para a população que passava no local.

Do outro lado da avenida, os alunos recolheram lixo eletrônico e óleo usado, também pensando no meio ambiente. Parte do lixo é usado nos cursos de Técnico em Eletrônica e Informática do Ceep e parte é entregue para uma empresa que dá a destinação correta aos eletrônicos. Já o óleo é usado para fazer sabão.

● LARISSA LUDWIG



## Abandonada

Uma criança de apenas dois anos de idade foi encontrada sozinha ontem de madrugada no Bairro Periolo, em Cascavel. Um homem que chegava em casa por volta das 3h da manhã viu o menino e acionou a Polícia Militar, que recolheu a criança e a manteve no 6º BPM até a chegada do Conselho Tutelar. O menino foi levado até um abrigo e os pais deverão responder por abandono de incapaz.

## TOLEDO

# Dez presos da 20ª SDP de Toledo continuam foragidos

Fuga foi planejada, já que havia pelo menos dois veículos aguardando do lado externo

**Toledo** - Uma fuga em massa da 20ª SDP (Subdivisão Policial) de Toledo, no fim da tarde de sexta-feira, fez com que informações preliminares apontassem que cerca de 40 detentos haviam deixado a unidade pelo solário da carceragem. Ontem, porém, a polícia informou que “apenas” 20 fugiram.

Nove fugitivos foram recapturados ainda em Toledo e um em Cascavel entre o fim da tarde de sexta-feira e a madrugada de ontem. A polícia passou o sábado em diligências com vistas a localizar e recaptura os outros dez.

Informações extraoficiais apontam que a fuga foi planejada, já que havia pelo menos dois veículos próximo à delegacia e que teriam levado parte dos presos. É grande a probabilidade de que esses veículos deram cobertura aos dez que até ontem ainda não haviam sido localizados.

### NOMES

A 20ª SDP divulgou ontem os nomes dos dez fugitivos ainda procurados. São eles:



Fugitivo da cadeia de Toledo foi recapturado em Cascavel

Adriano da Cruz Martins, Alexandre Brum, Daniel Almeida Campos, Diego Salathiel Ferreira da Silva, Fernando Gonçalves Mendes, Ivan Freire Moura, Leandro do Padro, Marcelo Carlos Soares, Mayson Rogério Santos de Almeida e Vanderlei Barreto.

Nesta segunda-feira o chefe das carceragens da 8ª Região,

Ari Batista da Silva, deverá prestar mais informações a res-

peito da fuga e esclarecer de que forma ela efetivamente ocorreu.

## EM CASCAVEL

Anderson Jofran Dorneles, 21 anos, um dos fugitivos da cadeia pública de Toledo, foi encontrado em uma casa nos fundos de um bar localizado na Rua Fortaleza, no Bairro Coqueiral, em Cascavel. Ele confirmou que saiu da cadeia pelo solário no fim de horário de visitas e foi reconduzido para Toledo, onde responde a processo por porte ilegal de arma de fogo.

## panorama policial

### Armas

A Polícia Militar de Santa Teresa do Oeste apreendeu na noite de sexta-feira, com Gilson dos Santos, um revólver argentino calibre 22 com dez munições intactas e uma espingarda calibre 32. O homem disse que as armas pertenciam a Cleverson dos Santos Souza, em cuja residência foram encontradas mais munições calibre 22. A dupla foi detida em flagrante por porte ilegal de arma de fogo e levada à 15ª SDP de Cascavel.

### Detido

A PRF de Foz do Iguaçu recuperou um Corsa na Ponte da Amizade, na manhã de ontem. O carro furtado estava sendo conduzido por um homem de 39 anos, que já havia sido detido em 8 de março pelo mesmo tipo de crime. Na ocasião, ele tentava levar ao Paraguai uma Pampa roubada. Dentro do Corsa foram encontradas as placas e a documentação originais. A proprietária informou que o carro havia sido furtado no centro da cidade de Foz.

### Golpes de facão

Claudemir Rodrigues dos Santos, 46 anos, foi ferido com golpes de facão na manhã de ontem no Bairro Brazmadeira, em Cascavel. Segundo informações de populares, ele passou a noite domingo na calçada e foi atacado ao amanhecer. Claudemir perdeu bastante sangue e foi atendido pelo Siate e depois encaminhado ao Hospital Universitário.

### Condenado

Claudinei Pedro Hemsing foi condenado na sexta-feira no Fórum da Comarca de Santa Helena a 17 anos e 6 meses pelo crime de homicídio. Ele era acusado de matar Evandro Dapper em 10 de março de 2012 em um estabelecimento conhecido como California Drinks, em Sub-Sede. A vítima foi executada por vários disparos de arma de fogo.

### Criança dirigindo

Em Guarapuava, a Polícia Militar flagrou uma criança de dez anos de idade dirigindo um carro na noite de quinta-feira, enquanto a mãe seguia como passageira no banco de trás. O garoto dirigiu por aproximadamente cinco quilômetros até parar perto de um trecho urbano da PR-466. A mulher alegou para a polícia que estava doente e que o garoto a havia levado até o hospital, mas vai ser indiciada mesmo assim. O carro foi apreendido e multado em R\$ 575.

# Cinco pessoas morrem carbonizadas na BR-272

**Campo Mourão** - Um grave acidente na manhã de ontem fez com que cinco pessoas morressem carbonizadas. Elas ocupavam um Gol de Umuarama e uma Montana de Boa Esperança, que

se chocaram frontalmente volta da 6h da manhã no trecho da rodovia que liga Campo Mourão a Farol.

Os dois veículos pegaram fogo imediatamente após a batida, impossibilitando

qualquer socorro. Segundo informações da Polícia Rodoviária Federal, dois homens, uma mulher e uma criança estavam no Gol, enquanto na Montana estava apenas o motorista.

Os dois sentidos da pista ficaram interditados por aproximadamente duas horas e somente após o resultado da perícia nos veículos será possível identificar a real causa da tragédia.

## PRF detêm cinco pessoas com drogas

**Foz do Iguaçu** - Foram detidos pela Polícia Rodoviária Federal de Foz do Iguaçu cinco pessoas que estavam uma Parati e um Honda Civic que retornavam do Paraguai pela BR-277. Os carros foram abordados na rodovia, após denúncia anônima dando conta que estavam transportando drogas.

Na Parati foram descobertos tabletes de haxixe, crack e cocaína no tanque de combustível. No Honda Civic não havia drogas, mas

a polícia apreendeu o carro e deteve os envolvidos porque acredita que esse veículo funcionava como batedor.

Ao todo, foram apreendidos 12 quilos de haxixe, sete quilos de crack e um quilo de cocaína, ou seja, 20 quilos de entorpecentes.

No carro em que foram localizados os entorpecentes estavam o motorista e uma adolescente de 17 anos. Já no Civic havia dois homens e uma mulher. Todos foram encaminhados à Delegacia de Polícia Federal.

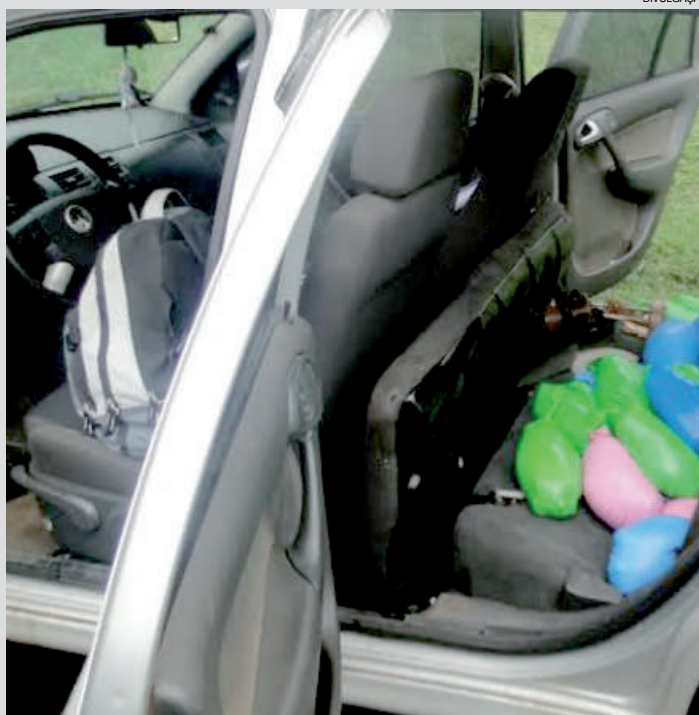

Ao todo, 20 quilos de haxixe, crack e cocaína foram apreendidos



# Céu Azul implanta piloto à emissão de notas

**Céu Azul** - A Secretaria de Finanças de Céu Azul implanta projeto-piloto para a emissão de notas fiscais eletrônicas para empresas prestadoras de serviços. Dez foram convidadas para participar. Para orientar os empresários sobre os procedimentos, reunião foi realizada na sexta-feira. Participou também o secretário de Finanças, Moacir Catafesta, o chefe de Tributação Jéssé Beppler, e o consultor sênior da empresa GovBR S.A, Gilberto Schmidt.

O projeto entrará em vigor a partir de 1º de abril e terá duração de 60 dias. A partir desse prazo, o uso do sistema será facultativo às empresas. Entretanto, segundo Beppler,



Reunião: mudança representa mais agilidade para as empresas

a estimativa é de que o sistema seja obrigatório para todas as demais empresas a partir de outubro. De acordo com o consultor, o projeto integra dois sistemas: o de emissão de Notas Fiscais de Serviço Eletrônicas utilizado pelas empresas e a DeISS, a ser utili-

zada pelos contadores.

Os dois sistemas integrados com o cadastro do município. Ainda segundo o consultor, todas as empresas prestadoras de serviço, independente do ramo de atividades, seja ela integrada da lei da Microempresa Individual, Simples ou o ISS normal.

## PROCURA-SE

# Mais de 580 pessoas desapareceram na região Oeste em 2013

No Paraná, foram registradas mais de cinco mil situações semelhantes

**Foz** – Pode ser um descuido de alguns segundos, apenas um relapso para que ocorra um desaparecimento, principalmente quando a vítima em questão é uma criança. Ao todo, no Paraná, somente no ano passado foram registrados 5.062 desaparecimentos. Desse, 586 somente nos 50 municípios da região Oeste. As informações são do Departamento de Polícia Civil do Estado.

No Paraná, a maioria dos episódios, 51%, são com pessoas do sexo feminino. As crianças e adolescentes de até 17 anos representam 44% de todos os casos que ocorreram em 2013. Em seguida, aparecem jovens adultos de 18 a 34 anos. Na região, as cidades de Cascavel e Foz do Iguaçu são as que mais têm casos de desaparecidos, respectivamente com 216 e 186 acontecimentos desse tipo.

Em caso de desaparecimento, o Sicredi (Serviço de Investigação de Crianças Desaparecidas), da Polícia Civil, recomenda que em primeiro lugar, os familiares tentem manter a calma para tomar as devidas precauções. Caso esteja sozinho, peça auxílio para que acionem imediatamente a polícia. Ao contrário do que muitos pensam, não existe prazo para comunicar o desaparecimento, o aconselhável, inclusive, é que se faça o boletim de ocorrência imediatamente.

Quando a vítima é uma criança a polícia recomenda ainda que é preciso manter alguém no local onde a desaparecida foi vista pela última vez, pois ele poderá retornar ao local. É imprescindível que se deixe alguém de

plantão no telefone indicado no cartão de identificação da criança, caso ela possua, até para centralizar informações.

O passo seguinte é avisar amigos e parentes, o mais rápido possível, principalmente os de endereço conhecido da criança, para onde ela possa se dirigir. Os familiares podem ajudar percorrendo os locais de preferência da criança, àquelas que ela já está acostumada a visitar. Aos pais, a orientação é que sempre tenham nas mãos uma foto da criança para facilitar as buscas.

### ENCONTRADOS

Conforme os dados da Polícia Civil, em 2013, somente na região, foram encontradas 316 pessoas. Porém, os registros são referentes a vítimas de qualquer ano, não somente de 2013.

Uma das alternativas para

encontrar os desaparecidos, principalmente se os crimes aconteceram há algum tempo é o envelhecimento digital, programa que foi desenvolvido em 1990.

Para que ele ocorra, são recolhidas todas as fotografias disponíveis da vítima, mais as fotografias disponíveis dos pais em diversas idades. Estuda-se o perfil da cabeça da criança e procura-se desenvolver a evolução até a data pretendida, pesquisando dentro de um banco de dados previamente montado com vários padrões de formatos de cabeças.

Para conhecer as vítimas de desaparecimento no Paraná, acesse ao site [www.desaparecidos.pr.gov.br/desaparecidos/](http://www.desaparecidos.pr.gov.br/desaparecidos/).

● CRISLAINE GÜETTER

### DICAS DA POLÍCIA CIVIL

- 1 - Nos passeios, manter-se atento e não descuidar das crianças;
- 2 - Procurar conversar todos os dias com os filhos, observar a roupa que vestem e se apresentam comportamento diferente;
- 3 - Procurar conhecer todos os amigos do seu filho, onde moram e com quem moram;
- 4 - Acompanhá-los até a escola, na ida e na volta, e avisar o responsável da mesam de quem irá buscar a criança;
- 5 - Colocar na criança bilhetes ou cartões de identificação com nome dela e dos pais, endereço e telefone; orientar a criança quanto ao uso do cartão telefônico, bem como fazer chamadas a cobrar para pelo menos três números de parentes, e avisá-los dessa orientação;
- 6 - Não deixar as crianças com pessoas desconhecidas nem que seja por um breve período de tempo, pois muitos casos de desaparecimento ocorrem nessas circunstâncias;
- 7 - Fazer o mais cedo possível a carteira de identidade no Instituto de Identificação do Paraná;
- 8 - Orientar as crianças a não se afastar dos pais e fiscalizá-las constantemente;
- 9 - Ensiná-las a sempre que estiverem em dificuldade a procurar uma viatura policial, ou um policial fardado (PM ou Guarda Municipal), e pedir ajuda;
- 10 - Evitar lugares com aglomeração de pessoas;
- 11 - Perdendo a criança de vista, pedir imediatamente ajuda a populares para auxiliar nas buscas e avisar a polícia.

# panorama regional

regional@oparana.com.br

## Trânsito e malha viária

Vereadores convocaram técnicos da prefeitura para tirar dúvidas sobre trânsito e malhas viárias urbana e rural de Guará. Além de obras já executadas e em andamento, os secretários presentes reforçaram que manter vias públicas e acessos ao interior sempre em bom estado de conservação é compromisso da gestão do petista Fabian Vendruscolo.



## Aniversário

Será na quinta-feira, às 19h, coquetel de lançamento do programa em alusão aos 47 anos de emancipação de Santa Helena. A cerimônia será realizada na Câmara de Vereadores. A programação de aniversário ocorrerá em maio.

cia do Sindhotéis, o Sindicato de Hotéis, Restaurantes e Similares de Foz do Iguaçu. A nova diretoria assume para mandato de quatro anos. Um dos compromissos é a instalação de um Centro de Capacitação, na sede do sindicato, destinado à profissionalização técnica de colaboradores e gerentes.

## Congresso

O tucano Rogério Massing participou, em Foz do Iguaçu, do 3º Congresso de Gestores Públicos do Esporte e Turismo do Paraná. Em conversa com o secretário de Estado do Esporte, Evandro Roman, o vereador de Toledo pediu a manutenção de repasse de R\$ 300 mil para a realização da fase final dos Jogos Abertos do Paraná.

## Duplicação

Estão confirmadas para o início de abril audiências sobre dois trechos de duplicação da BR-163, entre Marechal Cândido Rondon e Toledo e de Cascavel a Marre-lândia, distrito de Realeza. No dia 2, ela será realizada a partir das 15h na prefeitura e no dia 3, às 9h, será na Câmara de Toledo.

## Audiência

Encontro na Câmara reuniu representantes de entidades de classe e da Secretaria de Assistência Social de Foz do Iguaçu. A secretária Claudia Pereira informou que, apesar dos desafios, o ano de 2013 assegurou vários avanços para o município na área da assistência social.

## Posse

Carlos Antônio da Silva acaba de assumir a presidên-

## Tutelar

O Conselho Tutelar de Palotina empossou a conselheira Vanda da Silva Süptitz que assumiu em lugar de Angela Valduga. A substituição ocorreu porque a conselheira Angela foi convocada para assumir vaga de concurso público na área da educação. A posse ocorreu com a presença de todas as conselheiras e também da chefe de gabinete da Secretaria de Assistência Social, Renata Bortolozzo, que esteve representando o secretário Darcy Gris. O Conselho Tutelar de Palotina é presidido por Larissa Tonelo Nogueira.

## Capacitação

Estão abertas inscrições aos interessados em participar do curso de técnica em vendas oferecido pela Associação Comercial e Empresarial de Palotina. Ele vai ser realizado de 27 a 29 de março. O instrutor convidado é Heládio Balerini. Mais informações no telefone (44) 3649-4418.

## Experiências

Corbélia foi representado na 4ª Mostra Nacional de Experiências em Atenção Básica/Saúde da Família. A psicóloga Taiza Fernanda Ramalhais e a pedagoga Alana Fischer Neuhaus participaram de evento organizado pelo Ministério da Saúde. Elas falaram do projeto Educar para viver bem.

## Intercâmbio

A Pró-Reitoria de Graduação da Unioeste, em parceria com a Assessoria de Relações Internacionais, seleciona estudantes interessados em participar do Programa de Bolsas Ibero-Americanas para Estudantes de Graduação Santander, edição 2014. As inscrições devem ser feitas pelo site [www.santanderuniversidades.com.br/bolsas](http://www.santanderuniversidades.com.br/bolsas) até o dia 11 de maio e comunicada ao setor responsável da Prograd pelo e-mail [Rafael.mattiello@unioeste.br](mailto:Rafael.mattiello@unioeste.br). Serão destinadas cinco vagas aos acadêmicos da Unioeste, uma vaga a cada câmpus. Poderão se inscrever somente alunos que não estejam vinculados a outro programa de intercâmbio. Mais no (45) 3220-5660.



**ITAIPU**

# Kaefer é a favor de mais royalties para Guaíra

Com construção de usina, município perdeu seu maior atrativo e sua população e economia estão estagnadas há 30 anos

**Guaíra** – Com a decisão de construir aquela que até recentemente era a maior usina hidrelétrica do mundo, o governo brasileiro provocou profundas mudanças no cotidiano dos 16 municípios diretamente afetados pelo reservatório da Itaipu. Mas um entre esses – 15 paranaenses e 1 sul-matogrossense –, um ficou com o maior ônus do empreendimento. O deputado federal Alfredo Kaefer (PSDB) informa que Guaíra é aquele que paga o mais alto preço pela obra, já que perdeu as Sete Quedas, na época um dos mais reconhecidos atrativos naturais do Brasil e exterior.

A formação do reservatório sepultou uma das principais belezas brasileiras. E nessas três décadas sem as Sete Quedas Guaíra, no Extremo-Oeste do Paraná, ficou praticamente abandonada. Nem de longe recebe a atenção que merece por parte do governo. No entanto, relatório apresen-

tado pelo parlamentar na Comissão de Finanças e Tributação, sobre o projeto de lei 3848/2012, de autoria do deputado federal Osmar Serraglio (PMDB), busca criar justas compensações ao município.

No relatório, Kaefer manifesta-se favorável ao projeto que prevê elevar a porcentagem destinada a Guaíra para 8% dos royalties devidos por Itaipu aos estados e municípios diretamente atingidos pelo lago que abastece as turbinas da hidrelétrica que, embora superada pela Usina de Três Gargantas, na China, ainda é a maior do mundo em geração de energia. A Itaipu bateu dois recordes de produção consecutivos, em 2012 e 2013 – e antes disso, a principal marca histórica mundial já era dela.

**Caso aprovado, projeto elevará atual repasse médio de R\$ 490 mil para R\$ 2,1 milhões/mês**

## PREJUÍZOS

O desaparecimento das Sete Quedas trouxe enormes perdas ao processo de desenvolvimento de Guaíra, que até o início da década de 1980 era um dos municípios mais pujantes da região e do interior do Paraná. Alfredo Kaefer emprega números para exemplificar: há mais de 30 anos, Foz do Iguaçu tinha 33.970 habitantes, e Guaíra 29.169. Em 2010, Foz tinha 256.081 e Guaíra somava apenas 30.669 habitantes. Ou seja, além de sua densidade demográfica não crescer, o município do Extremo-Oeste que ficou sem sua principal atração turística ainda encolheu.

O tucano ressalta também que o orçamento público de Foz em 2013 era de R\$ 513 milhões, enquanto que o de Guaíra era

de R\$ 68 milhões. “É uma comparação simples, de duas cidades que tinham população e orçamento similares na época, mas que, no entanto, seguiram caminhos bem distintos nas últimas três décadas. As diferenças apontadas dão uma noção dos prejuízos que Guaíra vem acumulando”. Com o substancial aumento do repasse, criar-se-ia uma compensação mais adequada para que o município possa reordenar o seu processo de desenvolvimento.

## US\$ 900 MIL

Hoje, Guaíra recebe média mensal de US\$ 211 mil (R\$ 490 mil, considerando o câmbio a R\$ 2,32) de royalties. Porém, caso o projeto em debate seja aprovado, o valor poderá alcançar os US\$ 900 mil mensais (R\$ 2,1 milhões). Alfredo Kaefer reconhece que a Itaipu era necessária e que sua operacionalização é responsável pela geração de boa parte da energia consumida no Brasil. Mas



O deputado federal Alfredo Kaefer (PSDB): compensação mais justa

como as Sete Quedas não retornarão, o mais justo é oferecer compensação melhor a uma comunidade que tantos sacrifícios precisou fazer para que a obra acontecesse. Outra preocupação do parlamentar é quanto à continuidade de pagamento dos royalties a todos os municípios afetados pela hidrelétrica. Pelo acordo atual, há previsão de o valor deixar de ser pago em 2023.

## Faturamento de MEIs cresce 81% em Tupãssi

**Tupãssi** - Em apenas 12 meses, Tupãssi experimentou um aumento significativo no faturamento dos microempreendedores. Em 2012, os setores da indústria, comércio e prestação de serviços faturaram juntos R\$ 4,6 milhões. E em 2013 o número saltou para R\$ 8 milhões.

Diversos fatores contribuíram para a alta na lucratividade dos pequenos empresários de Tupãssi: no período, a cidade ganhou com novos Microempreendedores Individuais, que contam com atendimento constante da Sala do Empreendedor, além de capacitação e consultoria por parte do Sebrae.

A cidade teve recorde de formalização de empresas – hoje quase 400 empreendedores têm o próprio negócio, com condições de emitir nota fiscal, participar de licitações, acesso a crédito com juro baixo e, consequentemente, mais confiança no desenvolvimento do seu negócio. Os agentes de desenvolvimento Válder Martins e Fátima Toneto realizam um trabalho intenso na Sala do Empreendedor – entre janeiro e feve-

reiro foram feitas 420 declarações do Simples, trabalho recorde em apenas um mês.

“Hoje, nosso município não é referência somente na agricultura, mas também no empreendedorismo, graças a um trabalho que começamos lá atrás com a criação da sala e por meio de uma parceria sólida com o Sebrae”, afirma o prefeito de Tupãssi, José Carlos “Cal” Mariussi (DEM).

## SUCESSO

Basta uma volta pelo centro de Tupãssi para encontrar casos de empreendedores que abriram o próprio estabelecimento nos últimos anos, depois de experimentar uma alta significativa nos lucros. É o caso da empresária Eliane Lengert, que iniciou um serviço de banho e tosa de animais na garagem de casa e abriu o próprio pet shop.

“Nós resolvemos investir e montar um lugar mais bacana para os clientes. Tivemos um crescimento grande em um ano, com o auxílio do Sebrae e da Sala do Empreendedor. Eu não sabia como lidar com questões financeiras, como atender



Microempreendedores atuam nos mais variados setores e diversificam a economia local

o cliente. As oficinas e cursos que fiz ajudaram muito”, conta a empresária.

Há dois anos trabalhando no ramo da informática em Tupãssi, Charles Rupolo, também encontrou suporte na Sala do Empreendedor e conseguiu fazer seu negócio prosperar em Tupãssi. “Hoje, temos uma média de mais de um cliente por dia. Depois que abri a minha loja quis regularizá-la e tive toda a orientação por meio da sala sobre o que tinha que fazer”, diz Charles.

## Corbélia tem novo secretário de Obras

**Corbélia** – O vereador licenciado Gilberto de Souza é o novo secretário de Obras Públicas de Corbélia. O nome dele foi confirmado pelo prefeito Ivanor Bernardi e a posse ocorreu na sexta-feira. Ele vai ocupar o lugar deixado por Ney Pauvels.

“Sinto-me orgulhoso em fazer parte da equipe e vou fazer o possível para corresponder à expectativa do prefeito e da comunidade. Deixo o Legislativo com a sensação do dever cumprido, cargo esse que sempre exerci com muita dedicação e paixão”, afirma Gilberto. O novo secretário tem perfil conciliador e disse que vai conversar com os diretores e colegas servidores para promover ações integradas. “A Secretaria de Obras tem



A posse de Gilberto de Souza ocorreu na sexta-feira

ações que precisam ser desenvolvidas conjuntamente com outras pastas”, explicou. Pauvels fez um balanço das ações realizadas e destacou as obras de recuperação de estradas no interior, a construção de pontes e também de melhorias no perímetro urbano.

## ESCOLAS | Agricultores reforçam merenda



Empreendedores familiares de Maripá vão fornecer alimentos à merenda escolar durante o ano letivo de 2014 às escolas da rede municipal. No ano passado, Maripá investiu 83,50% dos recursos recebidos para a merenda na aquisição de produtos da agricultura familiar do FNDE. Agora, os contratos firmados somam R\$ 28.442,80.

## AGROCAFEEIRA | Distrito terá escola com 12 salas

A administração pública de Matelândia assinou ordem de serviço para a construção de 12 salas de aula na Escola Professor Ebehardo, no distrito de Agrocafeira. A área construída será de 2.945 metros, com investimento de



R\$ 3,5 milhões. Diversos líderes participaram do ato, entre eles o prefeito Rineu Menoncin (PP), o vice Enio de Oliveira, e o presidente da Câmara, Rai Rai.



UNIPRIME OESTE

# Cooperados recebem R\$ 5,2 milhões em sobras

Rateio demonstra zelo com que a cooperativa de crédito administra os recursos de seus associados

FOTOS: VANDERSON FARIA



**Cascavel** - Um seleto grupo de 2.619 profissionais da área de saúde e empresários de Cascavel, Foz e municípios vizinhos tem razões adicionais para comemorar o sucesso também no universo de sua vida financeira.

Eles fazem parte da Uniprime Oeste do Paraná, cooperativa de crédito que,

além de guardar, aplicar e repassar empréstimos a taxas extremamente competitivas durante todos os doze meses do ano, estará devolvendo em sobras creditadas às suas contas correntes, neste dia 24 de março, um total de R\$ 3,7 milhões.

Nos bancos, os lucros são devolvidos aos acionistas,

como dividendos. Na Cooperativa de crédito, eles se chamam sobras. Na Uniprime Oeste, as sobras totais de 2013 alcançaram R\$ 5,2 milhões. Destes, 1,5 milhões já foram creditados na forma de correção da conta capital de cada Cooperado, restando R\$ 3,7 milhões em sobras líquidas.

Assembleia Geral Ordinária

nesta segunda-feira, 17, em Cascavel, aprovou a distribuição das sobras na conta corrente dos cooperados, ocasião em que o plenário também aprovou por unanimidade, relatório e balanço do exercício, demonstrativo de contas e pareceres dos auditores independentes e Conselho Fiscal.

## A força da cadeia produtiva da saúde

Segundo o Presidente do Conselho de Administração da Uniprime Oeste, médico Hirofumi Uyeda, o ritmo de crescimento dos números da Cooperativa reflete o grau de crescente participação do quadro cooperado e a solidez de toda a cadeia produtiva da saúde, especialmente em Cascavel e Foz do Iguaçu.

Terceira maior Cooperativa do Sistema Uniprime no Brasil, com R\$ 195 milhões em ativos, a Uniprime Oeste é a primeira colocada no rating segurança. Graças à eficiência da gestão e às melhorias nos processos operacionais, a rentabilidade sobre o capital foi de 21,28% e a inadimplência baixou para 0,09% em 2013, um dos menores níveis de todo o sistema financeiro nacional, incluindo cooperativas de crédito, bancos privados e oficiais.

### R\$ 31 MILHÕES

Com os R\$ 3.700.887,49 que serão devolvidos neste dia 24 (33,3% superiores às sobras do ano anterior) a Cooperativa soma um total de R\$ 31 milhões em sobras devolvidas ao longo de seus 16 anos de atuação. No período, foram investidos R\$ 357 milhões em operações de crédito.

A Cooperativa oferece o mesmo portfólio de serviços que os grandes bancos, mas seu diferencial vai muito além do atendimento personalizado. Como, por exemplo, na remuneração dos depósitos à vista, que renderam 7%, índice que equivale a 111% da correção da poupança. Ou seja, o dinheiro mantido em conta, na Uniprime Oeste, rendeu mais que a própria aplicação em poupança. A Cooperativa também não cobra tarifa de manutenção de conta. A cota capital de cada associado também é uma excelente e segura aplicação. Ela teve correção de 8,14%, valor muito superior ao da poupança.

## Cooperado é a prioridade



Assembleia Geral da Uniprime Oeste foi coordenada pelos diretores Antonio Carlos de Andrade Soares (Administrativo), Hirofumi Uyeda (Institucional) e Maryam Olympia Yasbick Spricido (Financeira).

“Nossa preocupação maior é ajustar o foco de atuação às reais necessidades do Cooperado”, destaca o Diretor Institucional Hirofumi Uyeda, lembrando que expressiva parcela do quadro social participou da elaboração

do planejamento estratégico, que em 2013, traçou as bases de crescimento futuro da Uniprime Oeste.

Para este exercício, Hirofumi diz que a Administração projeta o lançamento de novos produtos de previdência,

ampliação da valorização da reciprocidade, além de fortes investimentos em formação e informação do quadro cooperado. Uma das ações será desenvolvida em parceria com o Sebrae/PR e visa oferecer soluções para otimização ge-

rencial das pequenas empresas da área de saúde.

(Assessoria de Imprensa – VS Comunicação e Imprensa – Jornalista Responsável: Violar Sarturi – MTb DRT-PR 1036 – fone (45) 9919-0059)



## Muggiati tem a carreira planejada

O kart é a escola do automobilismo e a maioria dos pilotos que estão iniciando já têm tudo planejado para fazer carreira nas pistas. Entre esses está o curitibano José Luiz Muggiati Neto, que ontem disputou a etapa de abertura do Campeonato Sul-Brasileiro no Kartódromo Delci Damian, em Cascavel.

Aos 10 anos, Muggiati já tem tudo planejado até para daqui a seis anos, quando pretende fixar residência na Europa para competir primeiro no kart e depois migrar para categorias de monopostos. Se tudo correr dentro do cronograma, é um sério candidato a chegar à Fórmula 1.

José Luiz Muggiati, pai e chefe de equipe de Zezinho, confirma que há um planejamento nesse sentido, mas que isso dependerá de muitas coisas. A principal é se terá verba para bancar esse projeto. "A ideia é ir para a Europa. Daqui para frente estaremos observando tudo o que acontece lá", acentua José Luiz.



José Luiz Muggiati Neto pretende ir para a Europa aos 16 anos

## Cascavel terá a Fórmula Classic a partir de julho

Sucesso em São Paulo e no Rio Grande do Sul, a Fórmula Classic está chegando também a Cascavel. Após reunião de diretoria na quinta-feira, o Automóvel Clube anunciou a criação da categoria aqui, com primeira prova prevista para acontecer em julho.

A Fórmula Classic reúne carros e diferentes potências. Há uma disputa geral e quem chega na frente é o campeão, mas há divisão dos modelos e por potência. São várias corridas dentro de uma só.

Segundo o presidente Juraci Massoni, desde o ano passado o Automóvel Clube vinha estudando implantar a Classic e esta é a melhor oportunidade. Ele também adianta que vários pilotos das antigas já procuraram o clube, manifestando intenção de voltar às pistas com os carros que fizeram sucesso. "É a oportunidade de vermos novamente nas pistas Opalas, Mavericks, Passats e Fuscas, entre outros carros. O regulamento será divulgado nos próximos



A Fórmula Classic é um sucesso no Rio Grande do Sul

dias", frisa Juraci.

Entre os ex-pilotos que já manifestaram interesse em competir na Classic estão Pe-

dro Lecheta (Opala), José Dimas Moreira (Voyage), Dilso Sperafico e Joacir Alves (Fusca). Pilotos de todo o Paraná

que estejam interessados na categoria podem entrar em contato com o Automóvel Clube pelo telefone (45) 3324-5773.

### Stock Car I

Com largada às 10h30 e transmissão ao vivo pela Rede Globo, dentro do programa Esporte Espetacular, será disputada hoje, no Autódromo de Interlagos, a etapa de abertura da temporada 2014 da Stock. Será a corrida de duplas, na qual cada piloto titular terá um convidado para dividir a pilotagem do carro. O titular larga e na metade da prova para nos boxes para a troca de piloto. Isso quer dizer que a vitória será definida pelos convidados.

### Stock Car II

Dois cascavelenses estarão na pista como convidados. David Muffato fará sua despedida da categoria correndo com Fábio Fogaça na Schin Racing. Jaime Melo Júnior será o convidado de Diego Nunes na C2 Team.

### Stock Car III

O toledano Rodrigo Sperafico estará na pista como convidado do estreante Felipe Fraga na Vogel Motorsport.

### Metropolitano

No próximo domingo será disputada a etapa de abertura do Campeonato Metropolitano de Marcas de Cascavel. A programação será divulgada no meio da semana e os ingressos serão vendidos somente nas bilheterias do Autódromo Zilmar Beux, ao preço de R\$ 10 cada.

### Estreantes

Com tantos estreantes, principalmente na categoria Marcas B, o Automóvel Clube de Cascavel terá que criar um campeonato para eles. Quem será o melhor estreante do ano? A Marcas N também terá vários.

### Fórmula 1

Fórmula 1 só no dia 6 de abril, quando será disputado o GP do Bahrein. Será a oportunidade de o brasileiro Felipe Massa mostrar que este ano tem chances de brigar pelo título.

### Rali

A primeira etapa do Campeonato Brasileiro de Rali de Velocidade será completada hoje com mais quatro especiais em Pomerode, Santa Catarina. A largada da primeira Especial será às 8h e a entrega dos resultados está marcada para 14h.

**COMPOSTO DE ERVA MATE**  
**FOLHA VERDE**  
 Fone: (45) 3224-3435  
 melmate@uol.com.br

**injediesel**  
 Solução em Injeção Diesel  
 Todas as marcas Nacionais e Importadas  
**(45) 3225-7064**  
 R. Francisco I. Fernandes, 149  
 Cataratas - Cascavel - PR  
 injediesel@injediesel.com  
 www.injediesel.com

**Bemajly**  
 • Bolsas • Mochilas  
 • PASTAS • Estojos  
 55 (45) 3231-2110  
 www.bemajly.com.br

Centro de Formação de Condutores  
**SÃO JUDAS TADEU & Charm**  
**ALTERAÇÃO DE CATEGORIA:**  
 Ônibus: R\$ 990,00  
 Caminhão: R\$ 800,00  
 em 6x nos Cartões Visa e Mastercard  
 R. Paraná, 1918 - Cascavel/PR  
 (45) 3223-8690 / 9985-0011

**INSPÊVEL**  
**Inspeção Veicular de Cascavel**  
 Fone: (45) 3326-9303  
 Av: Tancredo Neves, 2608  
 Cascavel - PR



## Shogun e Dan Henderson têm revanche hoje

Maurício Shogun e Dan Henderson fizeram em 2011 uma das maiores lutas da história do UFC. Após cinco rounds, o americano venceu por decisão unânime dos jurados. Neste domingo eles se reencontram no UFC Fight Night 39, em Natal (RN), e o brasileiro espera que a revanche seja menos desgastante.

TOCAM HOJE		
PARANAENSE		
16h	Paraná	x Atlético
16h	Toledo	x Operário
16h	Arapongas	x Cianorte
18h30	Londrina	x J. Malucelli
PAULISTA		
16h	Corinthians	x Sorocaba
16h	Botafogo	x São Paulo
16h	Ituano	x Penapolense
16h	XV de Piracicaba	x Comercial
16h	Audax	x Linense
16h	Santos	x Palmeiras
16h	Ponte Preta	x Mogi Mirim
16h	Paulista	x Bragantino
16h	São Bernardo	x Oeste
16h	Portuguesa	x Rio Claro
CARIOCA		
16h	Madureira	x Resende
16h	Flamengo	x Cabofriense
16h	Vasco	x D. de Caxias
16h	Fluminense	x Volta Redonda
16h	Friburguense	x Bonsucesso
16h	Audax	x Macaé
16h	Boavista	x Bangu
GAÚCHO		
16h	Grêmio	x Juventude

## GAÚCHO | Grêmio e Juventude jogam por vaga na semifinal

O último semifinalista do Campeonato Gaúcho será conhecido hoje e sairá do confronto único entre Grêmio e Juventude, às 16h, na Arena.

Para avançar, o time tricolor terá de passar por uma verdadeira pedra no sapato, pois não vence o Juventude desde 2010. No ano passado, inclusive, foi eliminado do Estadual pelo time da Serra, que é treinado por Roger Machado, que em 2013 era auxiliar-técnico no Grêmio. Para este jogo o Imortal não conta com Zé Roberto e Kléber, lesionados. Assim, o espírito de Libertadores será levado ao Gaúcho por Marcelo Grohe; Pará, Rhodolfo, Werley e Wendell; Edinho; Dudu (foto), Ramiro, Riveros e Luan; Barcos.



MARIO GARCIA

## panorama esportivo

### Clássico I

A trilogia entre Paraná Clube e Atlético-PR será encerrada neste domingo e de forma melancólica para um dos rivais, que será eliminado do Paranaense, enquanto o outro seguirá à semifinal. A série começou na última rodada da primeira fase o time tricolor goleou por 4 a 0. Já na primeira rodada das quartas de final, há uma semana, a vitória foi mais apertada, por 2 a 1. Mesmo assim, deu ao Paraná o direito de poder empatar hoje, às 16h, no Ecoestádio, para avançar. No outro jogo de hoje, às 18h30, no Estádio do Café, o Londrina também poderá empatar com o J. Malucelli para passar de fase.

### Clássico II

Líder e terceiro colocado, respectivamente, Real Madrid e Barcelona farão clássico fundamental na disputa do título do Campeonato Espanhol neste domingo, às 17h (de Brasília), no Estádio Santiago Bernabéu, com o vice-líder Atlético de Madrid de olho, já que horas antes enfrentará o lanterna Betis. Com 70 pontos, o Real pode terminar a rodada seis pontos na frente do Atlético e sete distante do Barça, isso faltando nove rodadas para o fim da competição, na qual só haverá mais um confronto direto, entre Barcelona e Atlético.

## PARANAENSE

# Toledo tem decisão contra Operário

Em casa, time oestino pode assumir a liderança isolada do quadrangular do rebaixamento

**Toledo** – O quadrangular do rebaixamento do Campeonato Paranaense de Futebol terá hoje a segunda rodada e com cara de decisão para o TCW (Toledo Colônia Work), que às 16h recebe o Operário, no Estádio 14 de Dezembro.

As duas equipes dividem a liderança do chamado Torneio da Morte com três pontos. O time de Toledo vem de vitória fora de casa sobre o Cianorte e a equipe de Ponta Grossa vem de triunfo em casa sobre o Ara-

pongás, ambos por 1 a 0. Na primeira fase, no jogo que abriu o Estadual, a igualdade prevaleceu com um empate por 1 a 1 na casa do Fantasma.

Agora, dois meses depois, o time toledano volta a encontrar o Operário em busca da primeira vitória diante de sua torcida. Além do triunfo em Cianorte, no último fim de semana, o TCW acumula uma vitória em Curitiba, sobre o Atlético. Foram os únicos dois resultados positivos do Porco no Estadual 2014.

Para o jogo de hoje o técnico Richard Malka não poderá contar com o volante Marcão, que cumprirá suspensão. As opções são Murici e Diego Luiz. No ataque outra dúvida está entre Ray, que se recupera de lesão, e Cairo, que treinou no time titular no coletivo de sexta. Nas demais posições a equipe deve ser a mesma que enfrentou e venceu o Cianorte.

Mesmo assim, Malka faz mistério. “A questão da escalação eu tenho que deixar em

aberto, até porque do outro lado está o técnico Paulo Foiani, que conhece muito bem o elenco. Então eu quero preservar o time até os minutos que antecedem a partida. Esse mistério pode ajudar e faz parte do processo do futebol as vésperas de uma partida importante para ambas as equipes, como será o jogo entre TCW e Operário”, explica o treinador toledano, lembrando que Foiani comandou o Toledo até a nona rodada do Paranaense.

## Clássico na última rodada define duelos das quartas

**São Paulo** – A primeira fase do Campeonato Paulista vive seu “dia D” neste domingo. Todas as partidas da última rodada da fase de classificação começarão às 16h, mas os olhares estarão todos voltados mesmo é para o clássico entre Santos e Palmeiras, na Vila Belmiro.

Isso porque as duas equipes disputam o posto de melhor campanha geral, o que dará o direito de fazer o jogo

decisivo diante de sua torcida. A vantagem é do Palmeiras, que só precisa do empate para avançar em primeiro.

O jogo será do melhor ataque, o do Peixe, contra uma das melhores defesas, a do Verdão. Por isso, a preocupação do treinador palmeirense Oé com o sistema defensivo. Mesmo assim, Gilson Kleina deverá promover mudanças no setor, pois o lateral-direito Wendel está pendurado

com dois cartões e será poupado, com o zagueiro Tiago Alves deslocado para o setor.

Do outro lado, o quinteto ofensivo do Santos, formado por Cícero, Geuvânio, Gabriel Barbosa, Leandro Damião e Thiago Ribeiro, terá o primeiro grande teste da temporada. Isso porque a equipe santista, que marcou 37 gols em 14 jogos, terá pela frente a segunda melhor defesa do campeonato. O sistema defen-

sivo do Palmeiras sofreu apenas 11 gols no Paulista e só perde para o ferrolho do Ituano, que tomou 10 gols. A boa notícia para o técnico Oswaldo de Oliveira fica por conta do retorno de quatro jogadores: o goleiro Aranha e o lateral-esquerdo Mena, ambos recuperados de lesão, e o zagueiro Neto e o atacante Thiago Ribeiro, que cumpriram suspensão automática no último fim de semana.

## Ingressos

Os ingressos para Toledo x Operário podem ser adquiridos na bilheteria do Estádio 14 neste domingo a R\$ 20 (inteira) e R\$ 10 (meia) para as arquibancadas e a R\$ 40 (inteira) e R\$ 20 (meia) para as cadeiras cobertas. As mulheres pagam meia-entrada em qualquer setor, enquanto crianças com até 10 anos de idade, acompanhadas de adultos, e idosos com mais de 65 anos não pagam.

## Despretensiosos

Ao contrário de Santos e Palmeiras, os outros grandes do Estado, São Paulo e Corinthians cumprirão tabela nesta última rodada do Paulistão. No caso do time alvinegro, a afirmação é mais do que verdadeira, pois o time já está eliminado do Estadual. Assim, o Corinthians enfrentará o Sorocaba sem muitas pretensões. Já o time do técnico Muricy Ramalho, já classificado às quartas, tem uma parada complicada em Ribeirão Preto, diante do Botafogo. Mesmo assim, o São Paulo irá com os reservas ao confronto.

## O que era bom ficou ainda melhor



**EXPRESSO NORDESTE**

**NOVOS ÔNIBUS  
NOVOS HORÁRIOS**

CASCADEL	LONDRINA
Saídas 07:40 H 12:00 H 17:20 H 21:00 H	Saídas 07:40 H 10:30 H 15:20 H 22:00 H

Dispõe de novo horário para Campo Mourão, Maringa, Apucarana, Arapongas e Londrina.  
Saídas: Sexta e Domingo 21 horas

Para seu maior conforto, água gelada, ar condicionado ecológico, sistema de som,ônibus novos e a segurança de sempre

Boa Viagem!



Central de Atendimento  
0800 442 222

42 ANOS

## Flamengo tem nas mãos o chaveamento da semifinal

**Rio** - Flamengo, Fluminense e Vasco já têm lugar garantido na fase semifinal do Campeonato Carioca, mas o desempenho na última rodada da primeira fase, neste domingo, toda às 16h, decidirá o chaveamento das decisões.

E os confrontos estão nas mãos do time rubro-negro, que precisa vencer ou empatar com o Cabofriense para “fugir” de um clássico. O Flamengo enfrenta o time de Cabo Frio em duelo que pode beneficiar a ambos. Em caso de empate, o Cabofriense garantirá classificação e o Flamengo deixará de encarar um rival de peso na semifinal. Assim,

em caso de igualdade o duelo entre Flamengo e Cabofriense se repetirá na semi.

Uma vitória do Fla também pode resultar no mesmo chaveamento, mas desde que o Boavista não entre no G-4. Se o Flamengo for derrotado pelo Cabofriense e o Vasco não vencer o Duque de Caxias, uma das semifinais do Carioca será o Clássico dos Milhões.

Há ainda a possibilidade de uma semifinal ser Flamengo x Fluminense, mas desde que o tricolor das Laranjeiras tropece frente ao Volta Redonda, o Vasco empate e o Cabofriense vença o Fla.



# RENAULT

## ESSA ESCOLHA

= é =

# Show



**SANDERO STEPWAY**  
1.6 16V FLEX 13/14

A PARTIR DE  
**R\$ 42.990**

ENTRADA DE 19.345 +  
**36x de R\$ 845,25**

**3**  
ANOS GARANTIA

**4x4**  
**GRATIS**

**DUSTER DYNAMIQUE**  
2.0 16V FLEX 13/14

A PARTIR DE  
**R\$ 63.990**

ENTRADA DE 31.995 +  
**24x de R\$ 1.517,24**

**3**  
ANOS GARANTIA



**SANDERO AUTHENTIQUE**  
1.0 16V FLEX 13/14

A PARTIR DE  
**R\$ 27.990**

ENTRADA DE 12.595 +  
**36x de R\$ 558,00**

**3**  
ANOS GARANTIA

**SÓ NA RENAULT VOCÊ TEM SUPER OFERTAS. APROVEITE.**

DUSTER DYNAMIQUE 2.0 16V 13/14 a partir de R\$ 63.990,00 ou (50% de entrada) R\$ 31.995,00 + 24 parcelas de R\$ 1.517,24 com taxa de 0,49% ao mês. SANDERO STEPWAY 1.6 16V 13/14 a partir de R\$ 42.990,00 ou (45% de entrada) R\$ 19.345,00 + 36 parcelas de R\$ 845,25 com taxa de 0,99% ao mês. SANDERO AUTHENTIQUE 1.0 16V 13/14 a partir de R\$ 27.990,00 ou (45% de entrada) + 36 parcelas de R\$ 558,00 com taxa de 0,99% ao mês. Os carros acima anunciados têm pintura sólida e são Flex. Pagamento da primeira parcela para o mês de Abril. Financiamento sujeito a aprovação de crédito pela financeira Renault. Imagens meramente ilustrativas. Alguns itens mostrados e/ou mencionados são opcionais e/ou acessórios e/ou referente a versões específicas. Consulte a concessionária Open Veículos. Se beber não dirija. Promoção válida até dia 10/04/2014. Enquanto dirigir, não fale ao celular. Preserve a vida. O uso do cinto de segurança em conjunto com Air bag podem salvar vidas.

**Open Veículos**  
Você mais perto de um RENAULT

**CASCADEL - (45) 3218-3000**  
Avenida Brasil, 1339 - Jardim Gramado

**TOLEDO - (45) 3277-8100**  
Av. Parigot de Souza, 3224

**FOZ DO IGUAÇU - (45) 3576-5000**  
Rua Nelson da Cunha Junior, 300





## Acordo

Luciana Gimenez, autorizada pela Rede TV!, gravou participação no talk show "Roberto Justus Mais", da Record. Justus, por sua vez, retribuirá a visita - em breve, o publicitário irá gravar um dos programas da apresentadora.

# Orquestra Sinfônica toca Villa-Lobos

**Curitiba** - Após o sucesso do último concerto, a Orquestra Sinfônica do Paraná faz nova apresentação neste domingo, às 10h30, no Guaíra, com o maestro argentino Dante Anzolini.

No programa, a mais conhecida e também a mais importante das peças de Gustav Mahler, a Sinfonia nº 5 em Dó menor, considerada divisora de águas na obra do compositor austríaco. Dividida em três partes, a obra organiza a narrativa musical partindo do trágico e caminhando para o triunfo.

Fazem parte do programa também as Bachianas Brasileiras nº 4, de Heitor Villa-Lobos, que integra uma série de nove composições escritas entre 1930 e 1945 para diver-

sas formações; e a Serenata Para Orquestra de Cordas, Opus 20, de Edward Elgar.

O maestro Dante Anzolini tem em seu currículo trabalhos com várias orquestras europeias, além de ter trabalhado com o compositor americano Philip Glass em vários projetos, incluindo óperas e sinfonias. Anzolini também é compositor de várias peças para piano, violino solo, música de câmara e orquestra, entre elas a primeira versão para piano das Variações para Orquestra de Schoenberg.

Anzolini estudou violino, viola, oboé e percussão, além de desenvolver carreira profissional como pianista e cravista, paralelamente a estudos de matemática e à atividade como regente coral. Aceito na Universidade de Yale, recebeu dois Masters e um Doutorado sob orientação do maestro brasileiro Eleazar de Carvalho.

Nos Estados Unidos, foi diretor musical das Orquestras Sinfônica e de Câmara, do Massachusetts Institute of



Concerto será comandado pelo maestro argentino Dante Anzolini

Technology (MIT) e diretor do Programa de Orquestra no New England Conservatory em Boston (EUA). Em 2001 fez sua estreia no Car-

negie Hall com a American Composers Orchestra e, em 2008, no Metropolitan, também de Nova York, regendo o maior sucesso da ópera con-

temporânea dos últimos anos, a Satyagraha, de Philip Glass. Hoje, Anzolini é o principal regente convidado em Linz (Áustria).

## SERVIÇO

**Serviço:** Concerto da Orquestra Sinfônica do Paraná.  
**Data:** hoje  
**Horário:** 10h30  
**Local:** Guaíra, Curitiba.  
**Ingressos:** R\$ 20 e R\$ 10

**COOP**  
CENTRO DE ONCOLOGIA  
DO OESTE DO PARANÁ

A vida  
renasce  
a cada dia



Dr. Luiz Sergio Sprício: Diretor Técnico Médico - CRM-PR 11238



Atendimento Humanizado  
Recepção Confortável



Convênios  
Particulares



Sala de Quimioterapia  
Ala Reservada



Atendimento Multidisciplinar  
Psicologia e Nutrição



Rua Paraguai, 758 - Alto Alegre - Cascavel / PR  
45 3039.5888 / [clinicacoop.com.br](http://clinicacoop.com.br)



# Novelas da semana

 **GLOBO**

Malhação (Globo, 17h30)

Capítulos não fornecidos pela emissora.

Joia Rara (Globo, 18h20)

**SEGUNDA**  
Manfred encontra Porfírio durante sua fuga e pede ajuda para se livrar das algemas. Etelvino pede Lindinha em casamento. Ernest admite para o juiz que mandou Manfred trabalhar na mina quando criança.

**TERÇA**  
Gertrude fica com raiva de Ernest ao saber que ele mandou Manfred, quando criança, trabalhar na carvoaria. O delegado visita Miquelina, deixando Arlindo enciumado. Gertrude visita Ernest na cadeia e o ameaça. Joel aceita se casar com Cléo.

**QUARTA**  
Conceição desconfia da amizade entre Joel e Aderbal. Arlindo desafia o delegado para um duelo pelo amor de Miquelina. Doutor Rubens diz a Matilde que sua gravidez é de risco.

**QUINTA**  
Arlindo anuncia no cabaré que fez as pazes com Miquelina e todos comemoram. Aurora diz a Joel que Aderbal é um conquistador de mulheres, deixando o amigo cabisbaixo.

**SEXTA**  
Joel segue Cléo até a modista e diz que seu vestido de noiva é horroroso. Lindinha pede que Volpina convença Venceslau a apoiar as decisões de Franz na fundição. Após uma discussão com Iolanda, Mundo sai de casa.

**SÁBADO**  
Franz proíbe Pérola de sair de casa sozinha. Serena resolve cantar no show em homenagem a Matilde. Manfred diz a Gertrude que sairá do país com Pérola. Matilde dá à luz um menino saudável.

Além do Horizonte (Globo, 19h30)

**SEGUNDA**  
Celina faz barulho, e Lili e William interrompem o beijo. Kléber abençoa o namoro de Fátima e Rafa. Nilson decide processar Cardoso e escolhe Thomaz como seu advogado.

**TERÇA**  
Lili vai ao laboratório ver Marlon. Kei-

la comenta com Fátima que está impressionada com a mudança de Kléber. Marcelo e Priscila choram pela falta do bebê.

**QUARTA**  
Tereza aprova a ideia de Hermes. Lili vê LC se aproximar do esconderijo de William, Celina, Guto e André. Líder Jorge pede um emprego para Thomaz. Celina se incomoda ao ver a cumplicidade entre Lili e William.

**QUINTA**  
William decide entregar a fórmula para LC. Hermes e Tereza avisam que acompanharão William. Fátima pede para Rafa ir com ela até o advogado que está com o dossiê de Kléber.

**SEXTA**  
Tereza se recusa a soltar William para ajudar Hermes. Lili convence LC de seu empenho a favor da Comunidade. Tereza cai na lama, e William se esforça para ajudá-la.

**SÁBADO**  
Kléber captura Tereza e William. Nilson afirma que não voltará para Tapiré com Selma e Rita. Júlia conta para Priscila que Flávio pedirá Heloísa em casamento. Álvaro reclama de Líder Jorge para Inês.

**Arcoplex 3D**  
CINEMAS STADIUM Fone: 3226-3322  
PROGRAMAÇÃO ARCOPLEX - SHOPPING J.L.

**SALA 1**  
300: Ascensão do Império / 3D / Dub / 1h 42min / 14 anos  
Sexta à Quinta às 17h

**SALA 2**  
300: Ascensão do Império / 3D / Dub / 1h 42min / 14 anos  
Sexta à Quinta às 19:10 / 21:20

**Justin e a Espada da Coragem 3D / Dub / 10 anos / Animação**  
Sexta à Quinta às 13:15 / 15:05

**SALA 2**  
Need For Speed / Dub / 2h10min / Ação / 12 anos  
Sexta à Quinta às 14h / 16:30 / 19h / 21:30

**SALA 3**  
A Menina que Roubava Livros / Leg / 10 anos / 2h11min  
Sexta à Quinta às 16:30 / 19h / 21:30

**SALA 4**  
Caçadores de Obras Primas / Leg / 12 anos / Aventura  
Sexta à Quinta às 14:20/16:40/19hh/21:00

Em Família (Globo, 21h10)

**SEGUNDA**  
Felipe entra na reunião e reconhece um paciente entre os participantes. Clara fica preocupada com Cadu. Felipe não aceita falar no grupo e sai da reunião. Luiza ajuda o tio e comemora sua coragem de ter ido ao AA. Shirley e Laerte vão a uma boate em Goiânia e um fotógrafo registra um beijo dos dois. Selma diz a Laerte para ter cuidado com Shirley.

**TERÇA**  
Branca diz para Giselle que pensou em enviar uma coroa de flores para Ricardo em seu casamento com Chica. Chica dá roupas novas para Ricardo e ele não gosta muito. Clara procura Marina para uma conversa. Laerte fala com Verônica, pelo computador, sobre o encontro com Virgílio.

**QUARTA**  
Verônica e Laerte conversam sobre a

foto dele com Shirley. Helena conversa com Virgílio sobre o encontro dele com Laerte e Luiza ouve o papo atrás da porta. Luiza tenta ajudar Felipe para que ele não beba mais. Chica encontra um bilhete de mulher no bolso de Ricardo e pede explicações a ele.

**QUINTA**  
Leto conversa com Laerte sobre Verônica e Shirley. Rafaela acorda Shirley e ela se diverte ao saber que a foto foi parar na internet. Barbara e Leto dão uma dura em Shirley. Luiza busca Cadu para levá-lo ao galpão e ele se anima. Clara conversa com Helena sobre Cadu e Marina.

**SEXTA**  
Virgílio sugere que Benjamin também participe da exposição em Goiânia. Ana admira as esculturas de Virgílio e se lembra da briga que ele teve com Laerte na adolescência. Chica e Selma conversam pela internet. Bran-

ca diz a Sandro que fará com que Ricardo volte para casa.

**SÁBADO**  
Felipe entra na reunião e reconhece um paciente entre os participantes. Clara fica preocupada com Cadu. Felipe não aceita falar no grupo e sai da reunião. Luiza ajuda o tio e comemora sua coragem de ter ido ao AA.

 **RECORD**

Pecado Mortal (Record, 21h15)

OBS: até o fechamento desta edição, a emissora não havia liberado os capítulos da semana

OS RESUMOS DOS CAPÍTULOS ESTÃO SUJEITOS A MUDANÇAS EM FUNÇÃO DA EDIÇÃO DAS NOVELAS.

**(45) 3328-2509 www.cinewestside.com.br**

**CINE I**  
**ROBOCOP**  
Sexta, Sábado, Domingo, Segunda, Terça e Quarta às 14h30, 16h15

**CINE I**  
**AS AVENTURAS DE PEABODY E SHERMAN**  
Sexta, Sábado, Domingo, Segunda, Terça e Quarta às 19h, 21h15

**CINE I**  
**300**  
**A ASCENSÃO DE UM IMPÉRIO**  
Sexta, Sábado, Domingo, Segunda, Terça e Quarta às 14h15, 16h30, 19h15 e 21h30

**PALESTRA COM TOQUE MÁGICO**  
**Prepare-se para Vender Mais!!!**  
**PALESTRA INÉDITA DALMIR SANT'ANNA**  
**"A MAGIA DO ATENDIMENTO & VENDAS"**  
**Marketing & Vendas – Motivação & Atendimento**

**A cada 05 ingressos ganhe 1 exemplar do livro**

**Data: 16 de Abril de 2014**  
**Horário: 19h30 às 22h00**

**Local: Anfiteatro da UNIPAR - CASCAVEL/PR**  
**Rua Rui Barbosa nº 611**

**Informações:**  
**(45) 3326-2603**  
**(45) 9829-6630**  
**(45) 9959-6991**  
**Realização:**  
**ABRAVENDAS**  
**www.abravendas.com.br - Email: eventos@abravendas.com.br**

**Sua vida sexual é assunto sério.**

**BOSTON MEDICAL GROUP**  
LÍDER EM SAÚDE SEXUAL MASCULINA

**Os médicos do Boston Medical Group podem ajudar a superar a DISFUNÇÃO ERÉTIL e a EJACULAÇÃO PRECOCE.**

**NÃO ESPERE MAIS.**  
Entre em contato conosco.  
Podemos melhorar a satisfação sexual sua e de sua parceira.

**Sexo é vida**

**0800 709 9999**  
**bostonmedicalgroup.com.br**

**Responsável Técnico:**  
Dr. Reginaldo Setti - CRM: 8869



FACULDADE ASSIS GURGACZ APRESENTA

# VESTIBULAR ESPECIAL FAG



*PROVAS*  
*17.MAIO*

15 HORAS | CAMPUS FAG

*40*  
VAGAS  
**MED**

DISK VEST  
*0800*  
*643 5678*

INSCREVA-SE ATÉ 13.MAIO NO SITE **[www.fag.edu.br](http://www.fag.edu.br)**



VERA E GRASI POSSA FOTOGRAFIAS



A linda Virginia Matiello com os pais Giovana e Mauricio, em flash de Vera e Grasi Possa Fotografias

# família portrait



A princesinha Isadora Ferreira Sokolowski, em clique de Vera e Grasi Fotografias



Antes sempre do que nunca.

Encomendas?  
Você pode estar  
pagando mais pelo  
mesmo serviço!  
Escolha a  
**BOMBONATTO**  
e veja o custo x benefício!

TRANSPORTADORA  
**BOMBONATTO**  
Você precisa. A gente entrega!



Cargas e encomendas de  
São Paulo para Toledo,  
Cascavel, Marechal C. Rondon,  
Foz do Iguaçu e região.  
(45) 2103-8199  
Toledo - Paraná

**CERTA  
PRÉ MOLDADOS**

Estruturas, tubos,  
abrigo para ponto de ônibus,  
bebedouros para gado,  
lajes e cercas.



**fone: 45.3226-6336**



Toda a peraltice da  
pequena Valentina  
Bergamin

VERA E GRASI FOTOGRAFIAS



O gatinho e peralta Davi Dossena Cavalcanti





U N I V E R S I D A D E P A R A N A E N S E

A CONQUISTA DAS BOAS OPORTUNIDADES



**PÓS-GRADUAÇÃO UNIPAR**

## UNIDADE CASCAVEL

- Dentística
- Design, Styling e Produção de Moda
- Direito Processual
- Enfermagem Materno Infantil
- Ensino de Física e Matemática
- Estética no Tratamento do Pré e Pós Operatório de Cirurgia Plástica
- Gestão da Comunicação em Mídias Digitais
- História do Brasil: Cultura, Arte e Sociedade
- Imunohepatologia em Banco de Sangue
- MBA em Gestão Estratégica de Empresas
- Políticas Públicas e Intervenção Comunitária
- Projeto Arquitetônico: Gestão e Sustentabilidade
- Psicopedagogia Clínica e Institucional

## INSCRIÇÕES ABERTAS



[www.unipar.br](http://www.unipar.br)







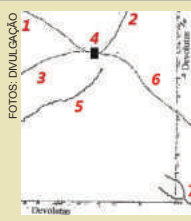

27 DE MARÇO DE 1969

Inaugurado oficialmente o trecho da BR-277 ligando Cascavel a Foz do Iguaçu. Mapa: 1- Estrada de Lopei. 2- Estrada da Roça. 3- Estrada para Foz do Iguaçu. 4- Encruzilhada dos Gomes (referência atual: Praça Getúlio Vargas). 5- Rio Coati Chico. 6- Estrada para Catanduvas. 7- Pouso Rio Cascavel

# Paraná e o tratado dos “reis imbecis”

Considerados quase loucos, reis ibéricos firmaram em 1668 um tratado que marcou a história mundial

**Cascavel** - Os reis Afonso VI (português) e Carlos II (espanhol, 1661-1700) eram tidos pelas próprias famílias como fracos, retardados e imbecis. Afonso em breve seria deposto pelo irmão, Pedro II, e Carlos, que morreu aos 39 anos sem deixar herdeiros, era conhecido como “o amaldiçoado”.

Foram esses desprestigiados reis, entretanto, que assinaram em 13 de fevereiro de 1668 um dos acordos mais importantes da história europeia e mundial. O Tratado de Lisboa encerrava a Guerra da Restauração, ao cabo de um quarto de século de conflito. Com ele, a Espanha reconhecia a restauração da independência de Portugal.

Nos bastidores do reino português já se travava uma renhida batalha. A Rainha Viúva, d. Luísa de Gusmão, havia sido afastada do trono pelo filho Afonso, o legítimo rei, com a ajuda de seus áulicos. D. Luísa, por sua vez, tramou a entronização de outro filho – Pedro –, que desti-

tuiu o irmão Afonso, aprisionando-o em Sintra. Pedro II precisava se legitimar recebendo a submissão de todo o Reino – inclusive do Brasil Colônia. Essa reviravolta na corte portuguesa afetou Curitiba positivamente.

O começo da formação de Curitiba se deu em meados do século XVII. Foi obra de aventureiros luso-paulistas que chegavam “pelos Caminhos do Asungui e do Arraial Queimado (Bocaiúva – ainda hoje a estrada velha para São Paulo), se instalando na Borda do Campo (Atuba, Vilinha – núcleo original depois abandonado pelos seus habitantes conforme relatado por Eleodoro Ébano Pereira, e Vila dos Cortes) junto às fraldas ocidentais da Serra do Mar, para onde concorria também a que subia do litoral pela Estrada da Graciosa ou confluía ao Arraial Grande (São José dos Pinhais) pela estrada junto ao rio de mesmo nome, continuação do Rio Sagrado/Cubatão,



Reis Afonso VI (Portugal) e Carlos II (Espanha)

que é formador da Baía de Guaratuba” (Vicente de Castro Neto, *Grande Curitiba um olhar sobre a evolução urbana*). Ou então essa gente, segundo o mesmo autor, “passava por Campo Largo vinda de São Paulo pelo Caminho de Sorocaba”.

“Os que não quiseram viver em Curitiba se afastavam para a Tindiquera, hoje Araucária, outrora uma aldeia dos índios Tinguís que habitavam o planalto curitibano, cuja sesmaria foi doada por Gabriel de Lara a Domingos Rodrigues da Cunha em 1668”.



## As famílias que comandavam o Paraná

Mateus Martins Leme, o “capitão povoador de Curitiba”, participou ainda bem jovem da bandeira de Fernão Dias Paes Leme que em 1637 estendeu seu trajeto até o Rio Grande do Sul. Como tantos outros fariam no futuro, Mateus Leme escolheu o atual Paraná como sítio ideal para viver e trabalhar. Instalou-se às margens do Rio Barigui e teve sua posse legitimada mediante “carta de data de sesmaria” em 1668, nesse mesmo quadro histórico da submissão ao rei Pedro II.

“Dos fins do século XVII em diante os povoadores de Paranaguá e Curitiba, que têm origens comuns em São Paulo e nas suas vilas litorâneas, estreitam seus laços familiares, unindo-se os Lara, Teixeira de Azevedo, Palhano, Cunha Gago, Fagundes, Cardoso Lima, França, Moraes Cordeiro, Matoso, Morato do litoral, aos Leme, Carrasco dos Reis, Gois, Siqueira Cortes, Rodrigues Seixas, Dias, Carvalho, Bueno, Andrade e Ribas de Curitiba” (Cláudio Nunes Pereira, *Genealogia Tropeira*).

Ao ser designado pela autoridade portuguesa como o primeiro capitão-mor de Curitiba, Mateus Martins Leme também é considerado fundador da cidade, condição compartilhada com outros personagens históricos, os fundadores do arraial cujos nomes se perderam no tempo e os trinta moradores de sua primeira oficialização como vila.

(Fonte: *Origens Históricas do Paraná 1500-1800*, Projeto Livro-Nos!)



## Aproveitando a situação em Portugal

Gabriel de Lara assumiu a chefia do arraial de Nossa Senhora da Luz dos Pinhais de Curitiba quando, ao subir o planalto proveniente de Paranaguá, tomou posse da povoação que surgira em campos situados dentro dos limites pertencentes ao Marquês de Cascais.

Álvaro Pires de Castro e Sousa, o Marquês de Cascais e Conde de Monsanto, fazia contorcionismos políticos nesses tempos conturbados. Mesmo sendo homem de con-

fiança da Rainha Viúva, foi ele quem arrancou Afonso VI da cama, aos gritos, para não se deixar dominar e assumir o poder. Quando Pedro II triunfou, Cascais jogou sua espada acintosamente aos pés do novo regente. A insubordinação lhe valeu o desterro. Sobrou a propriedade no Brasil, embora contestada pela Condessa de Vimieiro, Mariana de Sousa Guerra.

Seu representante no futuro Paraná, Gabriel de Lara “é o capitão-

mor, o ouvidor, o alcaide, o locotenente (lugar-tenente) do donatário, o governador da Capitania em nome d’El-Rei” (Romário Martins).

Em novembro de 1668, como procurador de Cascais, Lara obteve a consagração de Curitiba como vila, que equivale à cidade atualmente, ao explorar a necessidade do rei Pedro II de se legitimar perante o deposto irmão Afonso VI. Gabriel de Lara celebrou a submissão de Curitiba ao

novo regente do reino depois de um arranjo político da comunidade arraialada.

Estando Lara “nesta Vila de Nossa Senhora da Luz dos Pinhais”, trinta homens se reúnem e lhe apresentam um requerimento “dizendo todos a uma voz que estavam povoando estes campos de Curitiba em terras e limites da demarcação do Sr. Marquês de Cascais, e assim lhe requeriam como Capitão-mor e Procurador bastante do dito Senhor mandasse levantar Pelourinho em seu nome, por convir assim o serviço d’El Rei e acrescentamento do donatário” (Ata de levantamento do pelourinho).

“E visto o requerimento dos moradores ser justo”, conclui o texto da ata, Gabriel de Lara “mandou logo levantar Pelourinho com todas as solenidades necessárias, em paragem e lugar decente nesta Praça”. Mais tarde haveria uma reviravolta documental na propriedade e a vila de Curitiba teria que ser fundada novamente.

## Os 17 fundadores da Vila de Curitiba

Com o pelourinho na praça da igreja, a futura Curitiba se submetia ao novo regente português em 4 de novembro de 1668. Depois de criar a vila de Curitiba, a segunda reivindicação da comunidade a Lara foi a legalização de suas sesmarias. Levantado o pelourinho, em seguida o capitão Lara, em nome do Marquês de Cascais, concedeu a Mateus Martins Leme a sesmaria do Barigui, investindo-o também de autoridade para distribuir as demais sesmarias “em nome d’El-Rei”.

Assinaram a ata histórica, além de Gabriel de Lara, o escrivão Antônio Martins Leme, o chefe da localidade, Mateus Martins Leme, e Gaspar Carrasco dos Reis, dentre 17 signatários. Por conta desse feito, Lara é considerado um dos vários fundadores de Curitiba assinalados por diferentes historiadores em épocas diversas. Integra uma lista da qual também fazem parte Eleodoro Ébano Pereira, Mateus Martins Leme, Baltazar Carrasco dos Reis e até supostos fundadores da Vilinha, como o capitão Manoel Soares.

Baltazar Carrasco dos Reis aguardava a posse da sesmaria desde 1648 e foi beneficiado pela tumultuada sucessão no trono português. O “afazendamento” de Baltazar Carrasco



Museu Ucrainiano no Parque Tingui, que margeia o Rio Barigui, na região pioneira de Curitiba

dos Reis “nos campos do novo povoado de Nossa Senhora da Luz dos Pinhais” ficou registrado na Carta de Sesmaria expedida pelo governador fluminense, Salvador Correia, mas como a região pertencia ao Marquês de Cascais, só em 1º de setembro de 1668 ele teve a sesmaria onde já vivia e trabalhava, oficializada por uma concessão do capitão-mor Gabriel de Lara.

Mateus Martins Leme, o capitão-povoador de Curitiba

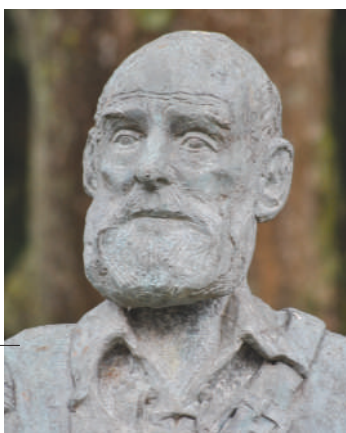

CALENDÁRIO	
23 de março de 1925 Começa o ataque final dos soldados do governo contra os revolucionários paulistas. Em seis horas foram lançadas 1, 2 mil granadas.	Irrompe em Curitiba a Revolta do Vin-tém, protesto popular que terá um desfecho sangrento e levará o dirigente provincial Carlos Cavalcanti ao desprestígio.
24 de março de 1693 Atendendo a pedido da população, Mateus Leme autorizou oficializar a vila de Curitiba: “Junte-se o povo. Deferirei o que pedem”.	27 de março de 1925 Corpo da Brigada Militar e 7º Regimento de Infantaria, integrados por mil soldados, cercam e vencem os 30 soldados revolucionários que mantinham posição em Cajati.
24 de março de 1913 Como resultado da riqueza trazida pela erva-mate é criada a Universidade do Paraná.	27 de março de 1965 Os presidentes brasileiro e paraguaio, Castelo Branco e Alfredo Stroessner, inauguram a Ponte da Amizade, na fronteira entre os dois países.
25 de março de 1934 Fundação da Sociedade Paranaense de Pediatria.	28 de março de 1930 José Silvério de Oliveira chega à Encruzilhada dos Gomes e começa a formação da cidade de Cascavel.
25 de março de 1949 Willy Barth assume a direção da colonizadora Maripá e passar a morar em Toledo. O Paraná começa nesse momento uma nova etapa de sua história.	29 de março de 1693 Instalação definitiva da Vila de Nossa Senhora da Luz dos Pinhais. É o início formal da cidade de Curitiba.
27 de março de 1883	
Na internet: <a href="http://livrai-noscascavel.blogspot.com.br/p/historia-de-cascavel.html">http://livrai-noscascavel.blogspot.com.br/p/historia-de-cascavel.html</a> e e-mail: <a href="mailto:naroda@ig.com.br">naroda@ig.com.br</a>	





# Zeni Motors

apresenta:

## O CARRO QUE VOCÊ QUERIA, COM A CONDIÇÃO QUE VOCÊ ESPERAVA!

### ETIOS

HATCH HB X  
COM CONDIÇÕES EXCLUSIVAS!

3 ANOS DE GARANTIA

AIR BAG DUPLO

AR-CONDICIONADO

FREIOS ABS COM EBD

DIREÇÃO ELÉTRICA



## IPVA

### GRÁTIS

PARCELAS  
A PARTIR DE  
**R\$ 399,00\***

ENTRADA DE  
19.900,00  
+ 48X DE R\$399,00\*  
+ 4 PARCELAS  
INTERMEDIÁRIAS DE  
R\$ 1.400,00  
**R\$ 37.290,00  
À VISTA**



### ETIOS

SEDAN E CROSS

COM CONDIÇÕES  
ESPECIAIS



Toda linha Toyota com taxas especiais!

## HILUX

SRV  
AUTOMÁTICA  
ARO 16"



DESCONTO DE  
**R\$ 6.590,00\***



## Zeni Motors

A SUA CONCESSIONÁRIA TOYOTA NO OESTE DO PARANÁ.

Av. Brasil, 2255 (45) 3218-8181 - Cascavel - PR

Av. Parigot de Souza, 3653 (45) 3379-6600 - Toledo - PR

Ofertas válidas para: 1) Etios Hatch X C/AR ano/modelo 2014/2014 à vista R\$37.290,00 ou financiado com o Banco Toyota nas seguintes condições: CDC (Crédito Direto ao Consumidor), pessoa física, com entrada de R\$19.900,00 (53%) e 48 prestações fixas de R\$399,00 mais 4 parcelas intermediárias no valor de R\$1.400,00 com vencimentos para 12/2014, 12/2015, 12/2016 e 12/2017. Valor Total Financiado de R\$ 18.753,82 (Incluso Cesta de Serviços + IOF). \*Taxa pré-fixada de 1,10% ao mês equivalente a 13,99% ao ano. Custo Efetivo Total (CET) de 18,61% ao ano. Valor total do carro com o financiamento R\$ 44.652,00. Crédito sujeito à análise e aprovação. 2) IPVA 2014 Grátis: oferta válida até 20 de março de 2014 ou até o término do estoque, apenas para Etios Hatch versão X C/AR e apenas para os distribuidores Toyota do Estado Paraná. Crédito sujeito à análise e aprovação. O CET apresentado é aplicável ao exemplo acima com prestações fixas e com intermediárias. A alteração de qualquer das condições do financiamento acarretará novo cálculo do CET. Promoção não cumulativa com outras promoções vigentes. A Toyota oferece três anos de garantia sem limite de quilometragem para pessoa física; um ano ou 100 mil km, o que ocorrer primeiro para pessoa jurídica. Esta oferta não abrange os veículos adquiridos através da modalidade de vendas diretas ao consumidor. Hilux SRV A/T aro 16" com R\$ 6.590,00 (seis mil quinhentos e noventa reais) de desconto para pagamento à vista. Este desconto será concedido enquanto durar o estoque, ou até o dia 31 de março de 2014, o que ocorrer primeiro. Preserve a vida, use cinto de segurança.



# SÓ A LINHA HYUNDAI HB20 TEM A MAIS COMPLETA CENTRAL MULTIMÍDIA COM NAVEGAÇÃO GPS E TELA TOUCH DE 7"



**AVALIE SEU  
USADO COMO  
ENTRADA**

**ACEITAMOS CRÉDITO  
DE CONSÓRCIO**

**CONSULTE-NOS  
PARA TAXAS  
ESPECIAIS**

VERSÕES A PARTIR DE

R\$ **34.615,00**  
VENHA FAZER UM TEST DRIVE



NEW  
THINKING.  
NEW  
POSSIBILITIES.

VERSÕES A PARTIR DE

**HB20S** R\$ **40.630,00**  
VENHA FAZER UM TEST DRIVE



**Motivos  
para comprar  
um Hyundai  
HB20**

QUALIDADE VENCEDORA



CONFIANÇA



GARANTIA DE FÁBRICA DE 5 ANOS  
Consulte condições.

**SLAVEL**  
Qualidade sempre

**CASCADEL** Av. Brasil, 1.160  
Jardim Gramado  
(45) 3333.9999

**TOLEDO** Av. Parigot de Souza, 2.470  
(45) 3378.4500



Hyundai Motor Brasil  
www.hyundai.com.br  
Todos os direitos reservados. Copyright  
2013 Hyundai Motor Brasil

www.youtube.com/HyundaiBR  
www.facebook.com/HyundaiBR

O veículo Hyundai Hb20 foi eleito o carro do ano 2013 pela Revista Auto Esporte, o melhor hatch de 2013 pela Revista Car and Driver, o melhor hatch de 2013 pela Agência Auto Press, o melhor hatch de 2013 pela Revista Carro (por meio da votação dos seus leitores), o melhor hatch pequeno de 2013 pela Revista Motor Show, o melhor veículo leve de 2013 pelo Prêmio Rei - Reconhecimento à Excelência e Inovação - da Revista Automotive Business e o melhor hatch compacto de entrada (até R\$ 35.000,00) de 2013 pelo Jornal do Carro. O veículo Hyundai HB20S 1.6L Comfort Style Automático foi eleito a melhor compra de 2013 pela Revista Quatro Rodas (veículo 0km entre R\$ 40.000,00 e R\$ 50.000,00). O veículo Hyundai HB20S foi eleito o melhor sedã compacto de entrada de 2013 pelo Jornal do Carro. A Hyundai Motor Brasil foi eleita a Empresa do Ano pelo Prêmio REI - Reconhecimento à Excelência e Inovação - da Revista Automotive Business. Garantia Hyundai 5 anos. Uso particular: garantia de 5 anos, sem limite de quilometragem. Uso comercial: garantia de 5 anos, ou 10.000 km, o que ocorrer primeiro. Termos e condições de Garantia Hyundai estão estabelecidos no Manual de Garantia do veículo, assim como no Manual do Proprietário. A linha de veículos Hyundai Hb20 está em conformidade com o Programa de Controle de Poluição do Ar por Veículos Automotores - PROCONVE. Preserve a vida. Use o cinto de segurança. As imagens dos veículos e de seus itens são meramente ilustrativas. Para mais informações acesse o site www.hyundai.com.br ou ligue para o Call Center Hyundai Motor Brasil: 0800-7703355. O preço anunciado de R\$ 34.615,00 à vista refere-se ao Hb20 1.0 Hatch mod. Confort com pintura lisa ano/mod. 2013/2014 para pedidos com entrega programada até 60 dias.



## Rotary em ação

Marli Cargnin - mariadv@brturbo.com

VIVENDO O SONHO

# Bruno Dutkiewicz é um dos intercambistas do Rotary

**Q**uedas - Meu nome é Bruno Dutkiewicz, moro em Quedas do Iguaçu, no Brasil. Por meio do Rotary, tornei-me um intercambista e atualmente estou morando em Weißenhorn, no Sul da Alemanha.

Meus pais são comerciantes e não são rotarianos, porém eu tenho contato com a Organização há muito tempo, pois sempre fiz parte do Interact, outro programa patrocinado pelo Rotary, mas isso não é uma regra.

Desde pequeno queria participar desse intercâmbio. Eu queria saber os meus limites, ser mais forte que meus medos e construir minha própria independência. Assim os anos passaram e finalmente chegou o momento em que eu receberia minha chance de provar a mim mesmo. Depois de fazer a prova e ter de esperar o resultado, veio o dia de escolher o país em que eu viveria um ano.

A música sempre me inspirou por todos os lugares em que eu passei. Desde os oito anos eu toco piano e até hoje tenho esse sentimento comigo, de que a cada dia eu descubro um novo significado para minha própria música. Por isso, escolhi a Alemanha. Um país com uma imensa história cultural, artística e musical, além de também ter o desafio de aprender uma língua completamente nova me deixava entusiasmado. Agora eu estou vivendo meu sonho.

Às vezes, é inacreditável olhar pra traz, que depois de tanto esforço e dedicação, tudo está realmente acontecendo. Ter a oportunidade de mostrar minha paixão às pessoas é realmente inexplicável. Poder vivenciar essa gigantesca história cultural é muito mais que aprender com os livros. Ter uma vida em ambos os mundos abriu minha mente e me mostrou quem eu sou.

Muitas pessoas precisam deixar a todos que ama para poder descobrir o que é o amor. Perseguindo meus sonhos a cada dia eu me apaixono mais profundamente por nosso próprio mundo.

Meu intercâmbio está sendo, com certeza, umas das melhores experiências da minha vida. Eu agradeço a minha família por confiar em mim e sempre me apoiar e também ao Rotary por criar esse programa tão bem sucedido.

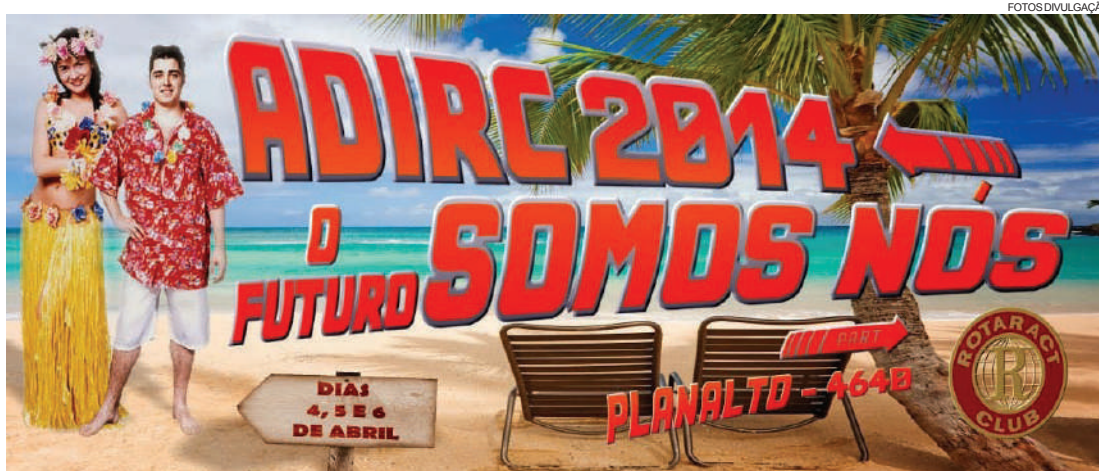

FOTOS DIVULGAÇÃO



João Vitor Dudek, de Cascavel, realiza intercâmbio em Martin Slovakia



Bruno em seu intercâmbio na Alemanha

**CONTROLSUL**  
CONSULTORIA EMPRESARIALCascavel - PR |45| 3222-7860 | Curitiba - PR |41| 3618-9940  
Maringá - PR |44| 3262-1595

www.controlsul.com

**Leve**

Sua Felicidade é o nosso Estilo

O Interact de Quedas do Iguaçu do qual Bruno participava



## Comportamento

Dra. Karine Rizzardi karinerizzardi@hotmail.com

# Quem fica “emburrado”, perde a chance da reconciliação

**Cascavel** - É comum em relacionamentos de casais, se instalar um clima de tensão por algum motivo que desagrade o outro. Por certo, um deles geralmente fala tudo o que pensa e se manifesta prontamente quando se sente ofendido. Por outro, há pessoas que ficam “emburradas” e emudecem, por completo, agindo como se o outro não estivesse ali e nem sequer falam o motivo pelo qual se ofenderam.

Sem dúvida, nenhuma dessas formas de agir é o correto. Tanto aquele que “fala tudo o que vem à mente” quanto aquele que “emburra” para expressar seu descontentamento, caem em extremos inadequados que os impedem de resolver a situação. Falar do que sentem sem ofender é o caminho mais correto para abrir portas para uma boa conversa.

Hoje quero me ater exclusivamente àqueles que têm o hábito de “atar o burro” quando são ofendidos. Provavelmente você conhece alguém que tem esse tipo de atitude ou você mesmo pode ter o hábito de se calar quando fica descontente, olhar “torto” para quem “pisou na bola” e chegar até a responder um

sonoro “Nada!” quando lhe perguntam “Por que você está assim?” O curioso é que esse “nada” vem carregado de significados e sentimentos que transmitem todo tipo de desagrado, menos “nada”.

Perguntas: não seria mais fácil dizer “Eu não me senti bem quando você fez isso ou aquilo?” Para que ficar dias e até semanas sem trocar uma palavra com a pessoa que você convive, sem ao menos dar ao outro a oportunidade de saber onde errou?

Ninguém é mais criança para fazer aquela careta de ofendido, se isolar para um lado da casa com os braços cruzados e ficar olhando para baixo à espera que o outro venha e lhe passe a mão na cabeça. Quem faz isso é criança de cinco anos!

Bons relacionamentos se constroem e não acontecem sem esforço. Conforme toda construção, é algo trabalhoso, necessita de dedicação e espaço para ver onde estão os erros para impedir que façamos uma “casa torta”. É por isso que não resolve ficar emburrado e dormindo do outro lado da cama, acordando “com cara de bebezinho”, porque isso só esten-



de ainda mais o conflito.

A maioria das vezes, o motivo da briga é desproporcional à quantia de dias que as pessoas ficam sem se falar. Já vi uma esposa ficar duas semanas sem conversar com o marido porque ele atendeu a uma ligação de trabalho na hora de uma festa. Assim como já vi um marido que ficou “emburrado” cinco dias com a mulher só porque ela tinha dado uma opinião diferente da dele a respeito de um

determinado assunto.

Eu não estou dizendo que esses motivos são grandes ou pequenos e não acho que são irrelevantes. O que magoa uma pessoa nem sempre é o mesmo motivo que magoa a outra. Também sei que há muitos que não reconhecem quando erram e preferem as justificativas ao invés de um simples “me desculpe”. Mas quero frisar que ficar emburrado faz a pessoa perder a oportunidade da reconciliação.

Às vezes, é melhor ser feliz do que estar certo. Por isso, se resolva com o outro ao invés de lamber suas próprias feridas, pois como bem diz o sábio, cada um conhece sua própria dor e ninguém consegue compartilhá-la.

A autora é psicóloga especialista de casais e família - (45) 3224-4365

# IMPERDÍVEL

VOCÊ VAI ANDAR DE  
YAMAHA 0KM COM  
MUITO MAIS ECONOMIA.

**ZERO** DE ENTRADA  
+ 36 DERS **269,90**



(45) 2104-3707, AV. BRASIL 2262, SÃO CRISTÓVÃO - CASCAVEL/PR - WWW.BIBBOS.COM.BR



RESPEITE OS LIMITES DE VELOCIDADE





## *P rola do dia*

“Enquanto puderes erguer os olhos para o céu, sem medo, saberás que tens o coração puro, e isto significa felicidade” - Anne Frank



## *Destaque*

Josiane Meire e Ricardo Perez, fotografados por Vera e Grasi Possa

## *Fest Flores*

Cenário da nona edição da Feira Fest Flores, que será aberta no dia 4 de abril e se estenderá até o dia 13, a Praça Wilson Joffre vai se transformar num belo jardim, acolhendo mais de 400 espécies diferentes da flora brasileira, além de mudas frutíferas, plantas ornamentais, orquídeas e ervas medicinais. Promovida pelo Rotary Club Cascavel Leste, a feira estará aberta ao público das 9h às 21h e terá caráter beneficente. A renda obtida com a comercialização das flores e outros produtos será destinada a entidades assistenciais da cidade.

## *Na passarela*

O ator global Sidney Sampaio tem viagem marcada para Cascavel. Ele será a estrela do Liderança Fashion Day, desfile de lançamento da coleção Outono Inverno 2014 do Atacado Liderança. Agendada para a manhã do dia 10, a festa terá direito a coquetel.

## *Preciosidades*

Promotoras do tradicional Evento Solidário, Ana Barreto e Rosana Kucinski já se dedicam aos preparativos de mais uma ação que vai beneficiar as creches Castelinho, Estrela da Manhã, Jardim Floresta, Criança Feliz e Clarisse Paganini. Um acervo de quadros assinados por renomados artistas, como Juarez Machado, Aldemir Martins, Newton Mesquita e Claudio Dantas, além de uma coleção de peças para decoração, aparelhos de jantar, cristais e faqueiros estarão à venda no evento programado para meados de abril no Espaço NShow.



## *Elixir*

Para quem precisa de um motivo a mais para comer frutas e hortaliças, uma dica: pessoas que saboreiam três ou mais porções desses alimentos por dia são mais otimistas em relação ao futuro. A conclusão é de um estudo da Escola Pública de Saúde de Harvard, nos Estados Unidos. Bom apetite!

## *Passeio cicl stico*

Nada menos do que cinco mil pessoas devem participar do evento “Pedalando por Bíblias”, programado para dia 5 de abril, em Marechal Cândido Rondon. Realizado com apoio de entidades do município, o passeio ciclístico terá percurso de quatro quilômetros, com direito a shows de bandas gospel e recreação infantil.



As amigas Selma Miyazaki e Denise Fontana marcando presença em evento social

**Danielle Liotto, bela cascavelense que festejou ontem a estreia de idade nova, na objetiva de Nery Cardoso**

## *Cataratas Weekend*

Em abril, o maior point do Oeste será o Rafain Palace Hotel e Convention Center, em Foz do Iguaçu, por conta da produção da festa mais esperada da música eletrônica, o Cataratas Weekend. Fechado exclusivamente para o evento que será realizado entre os dias 25 e 27, o espaço contará com festas particulares, como a Welcome Party e a Pool Party, em que só poderão participar os clientes que adquirirem o pacote. As festas contarão com atrações especiais e apresentações de DJs, entre eles Pic Schmitz, presença constante dos festivais mais importantes do País, assim como em algumas festas em Portugal e Estados Unidos.

## *Ciranda social*

Bodas de Cristal: recebendo familiares e amigos para um jantar à base de frutos do mar, Marcelo e Dayane de Alcântara Diniz comemoraram ontem 15 anos de casados.

Emoldurada pelo Sesc, a exposição de fotografias intitulada Um olhar sobre a

África, da artista plástica cascavelense Nani Napoli, permanecerá aberta no local até o dia 30 de abril.

As amigas Regiane Colombo, Sabrina Vieira e Sandra Mara Nogueira estão curtindo temporada de férias nos Estados Unidos.





ARVONI POLIDORO

**Aniversariantes**  
◆ **Domingo:** Ary Pilatti Moro, Luana Giroto, Paulo Eduardo Moreno Dias, Tarine Cavalli, Leandro de Quadros, Alessandra Novaes Peres, Augusto Ramos, Daniella Medeiros, Nivaldo Batista dos Reis, Duani Redivo, Edimeia Fogaça de Aguiar, Emerson Thomann, Alysson Biaca Moreno, Gilvani Sbaquiero, Francielle Taise Limberger, Miguel Levino Persch, Wilsomar Piccoli, Vanusa Menezes Lima.  
◆ **Segunda-feira:** Francisco Neto Lourenço, Elieje Antunes, Marco Barzotto, Ivo José de Souza, Elaíde Marlice Rohden, Evelton Stock dos Santos, Claudio Stabile, Marcelo Honjo, Gerci Libero da Silva, Rodrinei Cristian Braun, Manuela Marcondes de Aragão, Luana Prestes de Oliveira, Kátia Regina Favaro Lemke, Mariza Sonia Buff, Salette Maria Baretta, Silmara Fiorello Michelson.

**Em elegante festa da temporada, Grazieli Paula e Luciane Guimarães Gasparin**



VINUSBRACHT

**Ericson de Jesus e Kelly de Carli, em noite dançante produzida no Tuiuti Esporte Clube**

*Balada*

A festa vai rolar hoje à noite no Mr. John Bar, que agita a moçada em ritmo de pagode. No palco, shows do grupo Nova Tentação e TWYN. É garantia de casa cheia.

*Infame*

Antes de dizer que o seu chefe é muito burro, lembre-se de uma coisa: você não continuaria nesse emprego se ele fosse um pouquinho mais inteligente, continuaria?

*Visita ilustre*

Cascavel vai receber amanhã o cônsul-geral do Canadá no Brasil, Stéphane Larue, que participará de encontro com líderes dos mais diversos setores organizados. Pela manhã ele será recepcionado por diretores da associação comercial, empresários e outras autoridades na Sala Paraná da Acic.

*Efem ride*

Não vai passar em brancas nuvens o aniversário de 40 anos de fundação da Associação dos Engenheiros e Arquitetos de Cascavel. A data será festejada dia 5 de abril com a produção de um jantar que reunirá profissionais das áreas e convidados especiais no salão de festas da sede recreativa da Aeac.



**Os primos Ana Claudia Mascarello e Andrei Rauber, fotografados por André Milniczuk no Wood's Bar**

**GMAD**  
GRUPO MADCOMPEN  
**PLACAVEL**  
Tudo para Móveis

**Convite**  
**Workshop**

Convidamos você marceneiro para o workshop GMAD PLACAVEL a ser realizado nos dias 04 e 05 de abril 2014 das 08:00 hrs às 18:00 hrs no centro de convenções de eventos de cascavel na rua: Rua Fortunato Bebbber, 987 - esquina com Av. Rocha Pombo - Cascavel - Paraná

Contamos com a sua presença!



Coladeira INMES

Estacionamento Gratuito







Em animada confraternização na temporada, Beatriz Orso recebeu de Samara Scanagatta de Conto a presidência da Associação Feminina Consciência e Trabalho.



O governador Beto Richa ergue um brinde para saudar os 50 anos da Lar, quarta-feira, em Medianeira, ladeado (à sua direita) pelo diretor-presidente da cooperativa Irineo da Costa Rodrigues e (a partir da esquerda) pelo diretor-vice presidente Lauro Soethe, prefeito Ricardo Endrigo e pelo diretor-secretário Urbano Frey.

## Muy bueno

Entre os apreciadores da boa mesa que conhecem as delícias da região, consolida-se a opinião de que Puerto Iguazú é hoje o mais fervilhante polo gastronômico da triplíce fronteira.

Dá pra ir mais longe: nem Cascavel, a maior cidade do Oeste do Paraná, e nem Foz do Iguaçu, a capital paranaense do turismo, chegam perto da exuberância da cidade argentina em matéria de restaurantes de alto padrão, abrangendo ampla variedade de estilos.

Um dos mais recentes tesouros descobertos do outro lado da Ponte da Fraternidade é o restaurante do La Fonte, um hotel-boutique aberto há pouco tempo, onde o chef Matteo Lagostena pratica, com extremo talento, uma criatividade e sofisticada culinária contemporânea.

Suas receitas inovadoras e ousadas são um prato cheio para os gourmets mais exigentes.

## Mural

“Qualquer plano só é válido até o momento em que o inimigo faz seu primeiro movimento”.

Marechal Von Moltke

## Somando forças

Ao mesmo em que optou em colocar um ponto final no Conexão Empresarial face aos crescentes custos financeiros do projeto, a Associação Comercial e Industrial de Cascavel acaba de cerrar fileiras ao lado de outro de outro bem-sucedido evento do gênero realizado na cidade.

Passou a chamar-se CBN/ACIC o tradicional Ciclo de Palestras promovido anualmente pela emissora, que nesta temporada vai emplacar sua décima edição.

A estreia da parceria acontecerá dia 23 de abril, às 20h, no auditório da Fag, com o renomado consultor Walter Longo, que virá falar sobre a empresa do futuro.

## Obra-modelo

Em um ano e meio de construção, tempo recorde para uma edificação de 6 mil m², o novo e imponente Centro Administrativo da Cooperativa Lar não registro um único acidente de trabalho.

O fato ganhou merecido destaque no discurso do diretor-presidente Irineo da Costa Rodrigues na solenidade de inauguração do complexo, quarta-feira, em Medianeira. Prestigiada pelo governador Beto Richa, a cerimônia foi o ponto alto dos festejos do cinquentenário da empresa, terceira maior do setor no Paraná.

Participaram do evento mais de 2 mil convidados, entre eles um grande grupo de empresários dos diversos países com os quais a Lar mantém negócios de exportação e importação.

## Tocando notícia em FM

Principal âncora e diretor-geral da CBN Cascavel, o radialista Valdomiro Cantini está muito perto de concretizar o sonhado projeto ao qual vem se dedicando de corpo e alma nos últimos anos.

Culminando a grande reformulação tecnológica que está modernizando o sistema brasileiro de rádio, deverá ser concluída até setembro a migração de todas as emissoras de ondas médias (AM) para a qualidade superior da frequência modulada (FM).

O futuro endereço na CBN no dial, que já poderá ser sintonizado em fase de testes nos próximos dias, será o prefixo 92,7.

## Humor negro

Pedido que circulou esta semana nas redes sociais: um minuto de silêncio para o homem que disse à sua mulher que iria viajar para a China no voo da Air Malaysia e até agora não pode sair da casa da amante.

Se aparecer, vai morrer pela segunda vez.

Agora, de verdade.

## Reclamando do quê?

Um estudo concluído por órgãos governamentais traz à luz uma das mais trágicas facetas da realidade brasileira, responsável por grande parte dos problemas de saúde da população.

O relatório revela que 14,3 milhões de moradias não dispõem de água encanada e 35,5 milhões de casas vivem sem coleta de esgoto.

Mas todas têm TV para assistir a Copa do Mundo.

## O jardim do bispo

Tudo começou com algumas dezenas de mudas da espécie que ele ganhou de uma irmã com a missão de cultivá-las em homenagem ao pai, um apaixonado pela variedade.

O legado familiar virou hobby e daí em diante os amigos começaram a presentear-lo com as mais diversas variedades da flor.

O resultado é que o arcebispo emérito de Cascavel, dom Lúcio Baumbaertner, tem hoje um dos mais belos orquidários da cidade.

## De Cascavel para o mundo

Uma das mais importantes indústrias metalúrgicas do Paraná, a CARELLI & CIA possui uma produção que supera dois mil itens nos setores rural, sucroalcooleiro, rodoviário, automotivo e da construção civil. Da capital do Oeste paranaense, os produtos da CARELLI & CIA chegam a todas as regiões do Brasil e da América do Sul, além dos mercados das Américas Central e do Norte, da África e da Europa, atendendo clientes como John Deere, New Holland, Ford e Mercedes-Benz.





CERTIFICADO DE AUTORIZAÇÃO SEABMF 04/05/11/2013 - Consulte o regulamento completo da promoção nas unidades de atendimento da cooperativa. Imagem meramente ilustrativa. SAC Sicredi - 0800 724 7220 / Deficientes Auditivos ou de Fala - 0800 946 2519.





**PATROCINADOR GLOBAL**

PROMOÇÃO

SEU  
**CARTÃO**  
Sicredi Visa  
★ BATE UM ★  
**BOLÃO**



**GENTE QUE COOPERA CRESCE**



Use seu Cartão  
**Sicredi Visa** e concorra a  
**20 pacotes**  
para os jogos da  
**Copa do Mundo**  
da FIFA,  
**oferecidos pela Visa.**

A cada  
**R\$ 120** em compras  
**= 1 número da sorte**

Passagem, hotel  
e ingresso para você  
e um acompanhante.

Cadastre-se no site e participe:  
[www.promocaosicredivisa.com.br](http://www.promocaosicredivisa.com.br)

**CAMPANHA ECOSPORT**

# Taxa 0%

**NÃO É APENAS UM CARRO COMPLETO, É UM ECOSPORT COMPLETO.**





**NOVO ECOSPORT**  
TITANIUM 2.0 2014 FLEX  
**R\$ 77.690** (cat. ENM4)  
OU ENTRADA DE R\$ 39.225,00  
+ 24 X DE R\$ 1.652,00

- DIREÇÃO ELÉTRICA
- AR CONDICIONADO DIGITAL
- ASSISTENTE DE PARTIDA EM RAMPAS
- AIR BAG DUPLO / FREIOS ABS
- COMPUTADOR DE BORDO
- SYNC MEDIA SYSTEM
- RODAS DE LIGA LEVE 16"
- FARÓIS COM LED / LANTERNA DE NEBLINA
- SISTEMA DE PARTIDA SEM CHAVE (FORD POWER)

**TAXA 0%**



Desde 1961  
Fazendo seu caminho melhor.

**Cascavel**  
(45) 3220.8200

**Toledo**  
(45) 3379.7600

Respeite os limites de velocidade.

Oferta válida até 31/03/2014 ou enquanto durar o estoque. Novo EcoSport Titanium 2.0 2014 a partir de R\$ 77.690,00 à vista ou financiado com taxa 0% com entrada de R\$ 39.225,00 e saldo em 24 parcelas de R\$ 1.652,00. Valor total a prazo R\$ 78.873,00. O parcelamento com taxa 0% é válido somente para a condição acima. Não abrange seguro, acessórios, documentação e serviços de despachante, manutenção ou qualquer outro serviço prestado pelo Distribuidor. Sujeito à aprovação de crédito. O valor de composição do CET poderá sofrer alteração, quando da data efetiva da contratação, considerando o valor do bem adquirido, as despesas contratadas pelo cliente e os custos de Cartórios variáveis de acordo com a UF (não incluso no valor das parcelas e no cálculo do CET). Contratos de Financiamento e Arrendamento Ford Credit são operacionalizados pelo Banco Bradesco Financiamentos S.A. Valores válidos para cores sólidas. Frete incluso. Esta promoção não é válida para veículos adquiridos na modalidade de Venda Direta por pessoa jurídica.



# inside

by  
Vinnnyh



Siga a coluna no Instagram: @colunainside



Curta a coluna no Facebook: [www.facebook.com/insideopr](http://www.facebook.com/insideopr)

Por: Vinicius Bracht Oliveira

Alison de Oliveira



As belas Bruna Amabile e Grah Oliveira curtindo o Ministerio Club

#Curti!

Bday!

“Um sorriso vale mais que mil palavras... Mas uma única palavra pode acabar com mil sorrisos.”

Vem aí a festa em comemoração aos quatro anos da **Queens Pub**, em Medianeira. Ninguém menos que o rei do arrocha, **Thiago Brava**, agitará a festança, que será abrilhantada também pela dupla **Cleber & Cauan**. Será dia 12 de abril. Mais informações em breve na coluna!

Horual Leon



No Yankee Bar, Adriano Barbosa e Yara Bier



Conferindo o show da dupla Pedro Paulo & Alex no Cowboy Saloon, Wladimir Pauluk e Letícia Kleber



Recém chegado do Líbano, o jogador de vôlei Fábio Hoster, que comemorou aniversário semana passada no Ecke Bar

Exterior!

Domingo passado saiu nesta coluna uma das fotos da sessão do modelo toledano **Carlos Dias**, feita pelo excelente fotógrafo **Sérgio Baia**. Pois é... As fotos desse ensaio também saíram na revista australiana **DNA Magazine**. Ou seja, modelo daqui ganhando destaque por lá! Parabéns, **Carlos**. Você merece!

Happy Bday!

Hoje o dia é deles: **Gra Lange**, **Fernanda Batista**, **Aline Visioli**, **Rafael Reis**, **Duani Redivo** e **Jean Coelho**. Amanhã quem comemora é: **Patrícia Tressoldi**, **Marcos Colling** e **Luan Guimarães**. Felicidades gente! :)



# imobiliário

imobiliario@oparana.com.br

**D1 - O Paraná** Domingo, 23/3/2014



[www.imobiliariavalencia.com.br](http://www.imobiliariavalencia.com.br)

**HORÁRIO DE ATENDIMENTO**  
**SEG. A SEX. DAS 8h30 ÀS 18h30**  
**SÁB. DAS 8h30 ÀS 12h30**

**R. PARANÁ, 4384 - CENTRO - CASCAVEL - PARANÁ**

**45 3036 5000 - PLANTÃO: LOCAÇÃO 9152 1069 - VENDAS 9152 1002**



**VENDAS**

## APARTAMENTOS



**RS 90.000,00 -Park da Vitória Pacaembu**, R. Cêu Azul c/02 qtos, sala conj. c/ cozinha, área de serv. bwc e garagem  
**RS 120.000,00 FAG** R. João Kuloski, 55m² cont, 45m² priv., suíte, sala, cozinha, 01 vaga de garagem, próximo a FAG, entrega em jan/2013.  
**RS 130.000,00 Res. Bonsai Centro** R. Castro Alves c/ 2 qtos, sala, cozinha, bwc, sacada c/ churrasq, 1 vaga de garagem (Não Financia)  
**RS 140.000,00 Res. Florença Santa Cruz** R. Bororós c/ 3 qtos, sala e cozinha conjugada, bwc, jardim de inverno, quintal, 1 vaga de garagem.  
**RS 145.000,00 Ed. Res. Paschoal, Centro**, R. Presidente Kennedy, 03 qtos, bwc social, sala em 02 amb. c/ sacada, cozinha, lavanderia e 01 garagem. A duas quadras do JL Shopping.  
**RS 158.000,00 Ed. Hannover, Centro** R Manaus, c/ 2Qtos, Bwc, sala c/2amb. coz. área de serv e 2 Garagens, 2 salão festa.  
**RS 160.000,00 Alto Alegre** R. Uruguai, 02 qtos, bwc ,sala c/ sacada, cozinha, área de serv. e garagem  
**RS 168.000,00 Ed. Res. Amazônia**, Country, R. Manaus, 1 suíte, 1qto BWC e sala 2 amb, cozinha, área de serviço e garagem.  
**RS 170.000,00 Ed Torre Do Sol I**, R Jose Bonifacio 87,73m2 3 qtos, bwc, sala 2 amb, cozinha, lavand., 1 gar., região tranquila, bem localizado.  
**RS 220.000,00 Ed. G7. Centro** R. Osvaldo Cruz, 2Qtos, Bwc, sala 2amb. c/ sacada e churrasq. coz. área de serv e 2 Garagens.  
**RS 280.000,00 – Vila Tolentino**, R. Hyeda Baggio Mayer, c/138,20m², 01 suíte, 02 qtos, bwc, sala de jantar, sala c/ sacada e churrasq., cozinha, área de serv., 1 garagem e espaço gourmet.  
**RS 290.000,00 Ed. Maria Augusta**, Centro R. Paraná, 01 suíte, 02 qtos, bwc , sala 02 amb. Sacada, cozinha, área de serv. Garagem.  
**RS295.000,00** Ed. Res. Pathemon, Centro, R. marechal C. Rondon, 1 suíte, 01 qto, bwc social, sala 3 amb c/ sacada, cozinha, área de serviço e garagem.  
**RS 309.932,74 Ed. H. Rieger – Centro** R. Presidente Bernardes, 01 suíte, 02 qtos, bwc, sala c/ sacada, coz. área de serv. 02 garagens, depo. Entrega Março de 2016  
**RS 340.000,00 Ed. Alto do Leblon – Centro** R. Rio de Janeiro, 01 suíte, 01 qto, bwc, sala 02 amb. área de serv e 02 garagens.  
**RS320.000,00 Ed.Terra Nova Centro** R Paraná, c/ 1suíte máster closet hidro, 2qtos, sala, coz., sacada, área serv. e garagem, piscina, porteiro 24hr.  
**RS 420.000,00 Ed. Avenida Centro R Mar. Deodoro esq. Av Brasil** , c/ 143 M2, 01 suíte, 02 Qts, Coz. Mob., 2 Salas, 1 vgs garagem, bwc, área de serviço, Apto finamente decorado c/ papel de parede, lustres cristal, espelhos bisotê, acab. em gesso, iluminação, armários c/ espelhos nos bwc, painéis na suíte... Estrutura do edifício com 04 salões de festas, Play Ground. Cozinha mobiliada com bancada.  
**RS 425.451,00 Cond. Res. Mirante do Lago Região do Lago** R Pedro Carlos Neppel, c/218,18 m2 2 suíte máster 1 demi-suíte área de serv. Bwc coz. Sacada c/chur. Sala estar sala TV 2 vagas gar. Entrega-08/2015.  
**RS455.000,00 Ed.Azzurro Centro**, R Rio Gde do Sul, c/262 M2, 01 suíte c/ sac., 02 Qts c/ sac., Coz. c/ churrasq., 2 Salas, dep. Empregada c/ bwc 2 vgs garagem laterais, bwc social, área de serviço, lavabo, 2 aptos por andar, piscina, salão de festas, fino acabamento, excelente localização. Ref. I' andar.  
**RS 560.000,00 Ed. Julia Centro**, R. Souza Naves, 01 suíte, 02 qtos, bwc, sala 02 amb. c/ sacada c/ churras. Cozinha, área de serv. 02 garagens Apto Lindo – Novo.  
**RS 620.000,00 Ed. Geraldo Marques Saraiva Centro**, R. Mato Grosso Lindo Apto. C/ 01 suíte, 02 qtos, bwc, sala 02 amb. c/ sacada c/ churras. Cozinha, área de serv. 02 garagens e Box.  
**RS 650.000,00 - Região do Lago** R. Voluntarios Da Patria, c/ 1 suíte, 3 qtos, 2 sala, 2 bwc, cozinha, churrasq. área de serv, 2 garagem. 3 qtos, bwc, sala 2 amb, cozinha, lavand. E garagem.  
**RS 700.000,00 Balneário Camboriu**. Centro R. 3000, 01 suíte, 02 qtos, bwc , sala, cozinha, área de serv. garagem.  
**RS 730.000,00 Abraham Lincon – Centro** R Natal , c/ 238m2, 01 suíte máster, 02 suíte, sala 02 amb. c/ sacada e churasq. Dep. E 02 garagens. O Ed. Contrará c/ 2406m2 de área de lazer. Entrega Dez/2017  
**RS 790.000,00 Ed. Res. De Bona Centro** 1 suíte c/ closet e sacada, 1 suíte c/ sacada, 2 suítes, sala c/ sacada e sala de jantar c/ cozinha, área de serviço + sacada c/ churrasq. lavabo, 2 vagas de garagem.  
**RS 1.090.000,00 Ed. Privilege-Torre III - Centro** R. Mato Grosso 01 suíte máster, 02 suítes, bwc, 03 salas, sacada c/ chur. coz. área de serv e 02 garagnes Entrega Julho 2018. Entrada + parcelas Mensais  
**RS 1.263.000,00 Ed. Alamedas Jardins - Balneário Camboriu** SC Av. Brasil c/ 202,98m2 01 suíte máster, 02 suítes, sala 02 amb, sacadas, cozinha, área de serv, 02 garagens Empreendimento com SPA, Piscinas, salas de jogos, Baby-Room, Academia. Entrada + parcelas.  
**RS 1.466.500,00 Ed. Aroira - Balneário Camboriu** SC Praia Brava c/ 437,27m2 03 suíte máster, Salas, lavabo, sacadas, espaço gourmet, cozinha, área de serv, 04 garagens Empreendimento com Heliporto, quadra de tênis, Open Shopping, Campo de Futebol society, cinema, Ofurô, SPA, Piscinas, salas de jogos, Baby-Room, Academia, e outros Entrada + parcelas.  
**RS 1.644.000,00 Las Dunas - Balneário Camboriu** SC R. 2450 c/ 03 Suítes, living, Lavabo, Sala de Estar e Jantar integradas, Cozinha, Área de Serviço e Garagem  
**RS 1.716.000,00 Ed. Le Majestic - Balneário Camboriu** SC Av. Brasil c/ 250,49m2 03 suíte máster, Salas, lavabo, sacadas, espaço gourmet, cozinha, área de serv, 03 garagens 3mil m2 de área de Lazer A maior área Av Brasil. Entrada + parcelas.  
**RS 1.970.000,00 ED. Dalcellis**. Balneário Camboriu SC R. 1.200 c/ Suíte c/ hidro, 02 suíte master, Lavabo, Sala de Estar e Jantar integradas, Cozinha, Área de Serviço, 2 Garagens  
**RS 2.252.000,00 Vila Serena Home Club - Balneário Camboriu** SC R. 3706 c/ 325,72 m2 02 suíte máster, 02 Demi-Suíte Salas, lavabo, sacadas, espaço gourmet, cozinha, área de serv, 03 garagens. E 10.000mil m2 de área de área Lazer. É O mais alto residencial da America Latina, Edifício com Acesso privativo para a Praia. Entrada + parcelas.

## CASAS E SOBRADOS



**RS 115.000,00 Res. Sakura - Novo Milênio**, R. Epiphânio

A. Figueiredo c/55 m2 2 qtos sala coz area de serv. Bwc garagem individual bem localizado e região tranquila.  
**RS 155.000,00 – Neva**, Rua Aldemar Angelo Beux , 02 qtos, bwc, sala, cozinha, área de serv., garagem.  
**RS 157.000,00 Cidade Verde** R. Antonio Kucinski, 66m2 01 quarto, bwc, sala 02 amb. coz. área de serv e garagens. ( aceita Financiamento)  
**RS 165.000,00 Jd. Guarujá** R. das Açucenas, 110m² 03 qtos, bwc, sala em 02 amb., cozinha, área de serv, despensa, 04 garagens, boa sobra de terreno na frente nos fundos  
**RS185.000,00 Esmeralda** R. Esmeralda 96m2 3 qtos, bwc, lavabo, sala 02 amb. cozinha, área de serv. garagem, condomínio fechado em região tranquila.  
**RS 215.000,00 Cidade Verde**, R. Jatoba, casa c/ 125 m2 terreno c/ 180 M2, , c/ quintal grande e jardim, 01 suíte, 02 Qts grandes, Coz, Sala, garagem, bwc, área de serviço, ótimo bairro.  
**RS 280.000,00 Neva** R Mar. Floriano, casa com 110m2 01 suíte, 02 Qts, Cozinha planejada, 02 Salas, 02 vagas de garagem, jardim de inverno, bwc, área de serviço, quintal excelente c/ jardim c/ grades. Casa toda averbada.  
**RS 285.000,00 Centro**, R Nereu Ramos, esq. Recife. Sobrado c/ 01 suíte, 02 qtos, bwc, sala 02 amb. cozinha, área de serv. e garagem. Excelente localização, próx. ao Shopping JL.  
**RS 315.000,00 Santa Cruz**, R. Tupiniquins, casa c/ 162 m2 terreno c/ 225 M2, 01 suíte c/ closet, 02 Qts grandes, Coz, 2 Salas, garagem 3 carros, bwc, área de serviço, arquitetura moderna e bem segura.  
**RS 350.000,00 – Alto Alegre**, R. Glaciliano Ramos 280m2, c/ 03 casas construídas sob o terreno de 546m2.  
**RS399.000,00 São Cristovão**, R. Paranaguá, 1 suíte máster, 2qtos, Bwc, 2 salas, coz, área de serv., 2garagem cobertas, edícula c/churras, qto, Bwc.  
**RS 410.000,00 Country**, R. Vic. Machado, casa c/ 177 m2 terreno c/ 277 M2, c/ edícula /bwc, piscina, área de festas c/ churrasq. 01 suíte, 02 Qts grandes, Coz, Sala, garagem, bwc, área de serviço, muito bem localizada, bairro nobre, esquina.  
**RS 440.000,00 – Pedro Ivo**, Country, 01 suíte c/ closet. Mob. e sacada, 02 qtos amplos, bwc, sala, lavabo, copa, coz. mob. área de serv mob, Ed. c/ churrasq. e garagem, lindo sobrado, Excel. Acabamento  
**RS 580.000,00 Tropical**, R. Guaira 289m2 c/01 suíte, 2 Quarto, BWC Social, Sala com Sacada, Cozinha Mobiliada, Área de Serviço, 3 Garagem Coberta, Espaço Gourmet com Churrasqueira, Piscina, Aquecimento a Gás - Aceita financiamento  
**RS 580.000,00 Maria Luiza**, R. dos Pracinhas c/ 260 m2 terreno c/ 360 M2, Sobrado de esq. c/ dois acessos de garagens. Peças grandes. Piso Superior: 01 Suíte com sacada e preparada p/ hidro, 02 quartos, 01 bwc social e sala de acesso. Piso Inferior: cozinha, sala de jantar, sala de estar/tv bem grande, lavabo, garagem 02 carros, churrasqueira, e uma área de 12x4,5 m2 onde funciona uma pequena fabrica  
**RS 590.000,00 Centro**, R. Voluntários da pátria 400m2 de terreno c/ 350 m2 construído 1 suíte 3 qtos 2 bwc 2 salas coz área de serv 2 vagas de garagem pisc esp gourmet.  
**RS680.000,00-R.Jequitibá**, Tropical, 01 suíte, 03 qtos, bwc, sala, copa, coz, mob. despensa, área de serv, amplo c/ churrasq. bwc e qto, casa com sótão, quintal edícula c/ qto, bwc, churrasq. c/ fogão caipira. Excelente localização.  
**RS 680.000,00 – Vila Tolentino**, R. Marechal Floriano, 01 suíte, 02 qtos, bwc, sala em 02 amb., cozinha, área de serv., 2 garagens, quinta, Edícula com churrasqueira.  
**RS 685.000,00 Centro**, R. Marechal Deodoro c/ 244m2 Suíte Master, Suíte, Quarto, BWC Social, Sala Social, Sala de Jantar, Sala de TV, Cozinha Mobiliada, Área de Serviço com Armários, Edícula com Churrasqueira, Quarto e BWC – Linda Casa com jardim, aquecimento, cerca elétrica. Excelente acabamento.  
**RS 700.000,00 Tropical**, R. Erva Mate c/ 1 suíte, 3 qtos, 3 salas, 1 sala com sacada, 3 bwc, 1 cozinha mob., edícula c/ churrasq. bwc e lavanderia, 02 vagas cobertas, 03 vagas descobertas.  
**RS 710.000,00 Centro** R. Marechal Floriano c/ 205m2 01 suíte, 02 qtos, bwc, sala c/ lareira, coz. semi-mob., área de serv, 03 garagens coberta, varanda. Espaço Gourmet c/ churrasq. , 01 qto, bwc, quintal, fonte, jardim. Excelente acabamento. Terreno de 600m2.  
**RS 730.000,00 Neva** R Osvaldo Cruz, terreno com 462 m2 excelente propriedade de 239 m2, bairro nobre, 01 suíte máster, 03 Qts, 03 Salas, 02 Bwc, Espaço Gourmet c/ Piscina e Chur. Garagem coberta p/ 03 Carros – Segura e Planta bem distribuída.

## TERRENOS



**RS 65.000,00 Florais Do Paraná** R Francisco Maculan, 10x25 (250)m2 bairro novo ótimo para residência.  
**RS 120.000,00 – Universitário**, R. Agronomia, c/ 448,50 m², 13,80 x 32,50 com 01 casa.  
**RS 170.000,00 Novo Milenio**, R. Luiza Vilakca 15.46x3 c/ 464,27m2 todo plano e com linda vista pra cidade.  
**RS 390.000,00 FAG**, R. Joao Maria Correia, área de 980 M2 sendo 02 terrenos juntos...Terreno de esquina, Preço Excelente de Oportunidade  
**RS 1.350.000,00 Cataratas R. Saldanha Marinho** c/ 2.325m2 de área c/ frente para 03 Ruas Independentes - Barracao de 600m2 de barracão, escritório bwc.  
**RS 1.250.000,00 FAG**, R. Anibal Curi, área de 2.160 M2 sendo 03 terrenos juntos...localizado px Centro 8 minutos Supermercado 5 minutos Escola 3 minutos  
**RS 1.540.000,00** Sta Tereza do Oeste C/ 8208 m², Beira da BR 277, km 611,

## ÁREA RURAL



**RS 850.000,00** Chácara, Estrada do Rio da Paz c/ 5000m2 e 3 casas .  
**RS 2.500.000,00** Chácara, Sta Tereza do Oeste, Beira da BR 277, km 611 , área total 32.700 mts, incluindo 3 açudes, pousada e vinícola  
**RS 5.600.000,00 - 105,3 alqueires** - 66km de Cascavel. e 6km do asfalto. Mecanizados 41 alq. Podendo mecanizar mais 06 alq. 29 alq. de pasto e 35,3 alq. de reserva, sendo que 14,3 alq. destes

podem ser mecanizados. Pagamento 1+2 ou estuda propostas.

## SALAS COMERCIAIS



**RS 1.250.000,00 – São Cristovão** R. Barão do Rio Branco - Prox. ao Mercado All Mayer. Sala térrea c/ recepção e bwc,. Barracão com bwc, vestiário, cozinha. Rampa de carga e descarga de mercadorias. Andar superior c/ 01 sala comercial c/ bwc. E 01 apto c/ 01 suíte, 02 quartos, sala, cozinha e espaço gourmet  
**RS 1.350.000,00 Cataratas** R. Saldanha Marinho c/600m2 de barracão, escritório bwc, e terreno de 2.325m2 com frente para 03 Ruas Independentes  
**RS 1.600.000,00 Centro** R Paraguay, Prédio c/805 m2, distribuídos em salas, auditório, escritório, área de festas, apartamento, etc.... com uma relação de mobiliário que compõe os referidos ambientes a cima, ótima fonte de renda sob locação total ou individuais a eventos.



**LOCAÇÃO**

## APARTAMENTOS



**RS 550,00 Ed. Res. Paschoal Centro**, R. Presidente Kennedy, 03 qtos, bwc social, sala em 02 amb. c/ sacada, cozinha, lavanderia e 01 garagem. A duas quadras do JL Shopping.  
**RS 650,00 Res. Caravelli, Nova York**, R. Santos Dumont, 02 qtos, bwc social, sala em 02 amb., cozinha, lavanderia e 01 vaga  
**RS 700,00 Resd. Palmares Jd Cristal/Tropical** R. Humberto Campos, 02 qtos, bwc c/ Box, sala 02 amb. sacada, cozinha, área de ser. e garagem ( apto Novo c/ aquecimento a gás e cond., Baixo.  
**RS 700,00 Ed. Colina Verde** R. Rafael Picolli, 01suíte, 02 qtos , bwc, sala 2 ambientes, cozinha, área de serviço, sacada, 2 garagem. de garagem. Bwc c/ armários. Excelente localidade, cond. baixo.  
**RS 700,00 Res. Caravelli, Nova York**, R. Santos Dumont, 02 qtos, bwc social, sala em 02 amb. c/ sacada., cozinha, lavanderia e 02 vagas de garagem. Bwc c/ armários. Excelente localidade, cond. baixo.  
**RS 800,00 Resd. Leticia** Centro Rua Nereu Ramos c/ 03 qtos, sala c/ sacada e churrasq. cozinha área de serv e garagem ( Cond.  
**RS 850,00 Ed. Res. Paradise, Centro**, R. Manoel Ribas, 03 qtos, bwc social, sala em 02 amb. c/ sacada, cozinha, ampla área de serviço com churrasqueira e vagas de garagem. Cozinha com armário.  
**RS850,00 Ed. Vila Nova** R. Vicente Machado, Centro, Apto todo mobiliado, com 02 qtos, bwc, sala 02 amb, cozinha, área de serve, vaga de estacionamento.  
**RS 900,00 – Ed. Res. Orion**, Centro, R. Marechal C. Rondon. Com cozinha mobiliada, 02 qtos, bwc social, sala, sacada com churrasqueira, área de serviço, vaga de garagem.  
**RS 900,00 Res. Caravelli, Nova York**, R. Santos Dumont, 02 qtos, bwc social, sala em 02 amb. 02 c/ sacadas e churrasq., cozinha, lavanderia e 02 vagas de garagem. Bwc c/ armários. Excelente localidade, cond. baixo.  
**RS 950,00 – Ed. Porto Santo**, Centro, R. Recife. C/ 02 quartos, bwc, sala c/ 02 amb, cozinha c/ lavanderia e vaga na garagem  
**RS 1.000,00 – Ed. Res. Rochedo**, Centro, R. Souza Naves, neste valor esta incluso o condomínio. Apto semi mobiliado, 02 qtos, bwc social, sala, cozinha, área de serviço, vaga de garagem.  
**RS1.200,00 Ed. Orion** R. Marechal C. Rondon- Cancelli, 01suíte, 02qtos, bwc, sala 2ambientes, cozinha, área de serviço, sacada, 2garagem e deposito.  
**RS 1.200,00 Ed. Da Cohamic** , Centro R. Recife, 01suíte, 02 qtos , bwc, sala 2 ambientes, cozinha, área de serviço, sacada, 2 garagem.  
**RS 1.350,00 Ed. Libero** R Rio de Janeiro Alto Alegre, 01 suíte closet e hidro, 02 qtos, bwc, sala 02 amb c/ sacada, cozinha, área de serv e garagem. Próx. a Rodoviária  
**RS 1400,00 Ed. Guiomar Rezende, Centro**, R. Barão do Cerro Azul, 01 suíte, 02 qtos, bwc social, sala em 02 amb. c/ sacada e churrasq., cozinha, lavanderia e 01 garagem. Cozinha e Bwc c/ armários. Apartamento Novo pronto p/ morar, ótima localização, à uma quadra da Av. Brasil. Excelente custo beneficio, cond. baixo.  
**RS 1.600,00 Ed. Julia** R. Souza Naves, Centro, 01 suíte, 02 qtos, sala 02 amb. c/ sacada e churrasq. cozinha, área de serv. e garagem. Prédio Novo, duas quadras da Brasil, excelente localização, excelente área de lazer e cond. Baixo. social, sala em 02 amb., cozinha, lavanderia e 01 garagem. Apartamento Novo pronto p/ morar, ótima localização, próximo ao Pq Vitória.  
**RS 1.650,00 Ed. Atlanta** , Centro R. Pernambuco c/ 01 suíte mob. c/ armários painel e cama, 02 qtos, bwc, sala em 02 amb. sacada, cozinha mobiliada com fogão e geladeira, área de serv. mobiliada e 02 vagas de garagem ( Imóvel novo).  
**RS 1800,00 Ed. Geraldo Marques Saraiva, Centro**, R. Mato Grosso, 01 suíte, 02 qtos, bwc social, sala em 02 amb. c/ sacada e churrasq., lavabo, cozinha, lavanderia e 02 vagas de garagem. Cozinha e bwc c/ armários. Excelente custo beneficio, cond

## CASAS E SOBRADOS



**RS 1.100,00 Centro R. Natal** c/ 1 Suíte, 2 Quarto, BWC Social, Sala 2 Ambientes, Cozinha, Área de Serviço, Garagem Coberta, 2 Garagem Coberta ( linda casa em Cond.)

## SALAS COMERCIAIS



**RS 650,00 – Ed. Isabel**, Centro, 34mts, com cozinha e BWC.  
**RS 700,00 Sala Comercial, Nova York**, R. Laranjeiras do Sul, 01 sala c/porta de vidro, 01 sala menor 01 bwc. Próximo ao Lago  
**RS 1.400,00 – Ed. Carpenedo**, Centro, R. Paraná, Sala terrea com 76mts, com 2 escritórios e 1 sala grande, BWC social.  
**RS 1.500,00 Neva**. R Vitória, Próx a Tancredo Neves com 154m2, com bwc e salão. Excelente localização.  
**RS 2.500,00 Sala Comercial**, Centro R. Paraná (Ed. Cima) 152m2 duas salas conjugadas c/ mezanino  
**RS 2.500,00 Sala/Barracão Centro** R. Cuiabá esq. 07 de Setembro terreno de 1.560,30m2 e sala de 150m2.  
**RS 16.500,00 Centro** R. Paraná entre Souza Naves e Carlos de Carvalho, com 563m2 c/ 04 salas, 02 escritórios, 02 bwc, lavabo, hall de entrada, acessibilidade para cadeirantes, cozinha, área de serv. 08 garagens cobertas e terreno para estacionamento c/ capacidade para 25 carros.



# IMOBILIÁRIA

# LOKATELL

cred 3248-J

Nosso negócio é feito de valores

**Os melhores imóveis estão aqui!****Cascavel**  
**(45) 3037 - 3137****Maringá**  
**(44) 3028-3137****Toledo**  
**(45) 3055 - 3037****www.lokatell.com.br**Curta nossa página  / **lokatell****DESTAQUES DE VENDAS EM CASCAVEL**

Sabe aquele lugar aconchegante em que você sempre quis estar? Agora, você encontrou! Com ótima localização e a sofisticação que você merece, o Residencial Solar Du Parc lhe oferece excelência em moradia.

*Esse sim é um lugar para ser feliz!*

Rua Uruguai, 570 - Centro, Cascavel/PR  
venda@lokatell.com.br

Solar du Parc  
Residencial  
*Lugar de viver feliz!*



**TERRENO**  
Terreno R. Clodoaldo Ursulano, 686 - Jd. Santa Felicidade - com área de 663m² sendo 13x51 - ótimo retorno de aluguel com 9 casas no local.  
**R\$ 180.000,00**



**TERRENO**  
Terreno R. Gurgel - Jd. Universitário Lote 25 Quadra 11 com área de 455m² sendo 14x32,5.  
**R\$ 150.000,00**



**CASA**  
Cond. Res. Gramado II R. Centauro 228 c/ 1 suíte, 2 quartos, sala, cozinha, bwc, área de serviço, 2 vgs de garagem, espaço gourmet.  
**R\$ 390.000,00**

**LOKATELL**  
**CONTRATA**  
**CORRETORES DE**  
**IMÓVEIS MASTER**  
**Interessados entrar em**  
**contato no**  
**(45) 3036-3131**



## PONTOS COMERCIAIS

**R\$ 650 mil** - Sala R. Cuiabá- 5723 Jd. Palmeiras, sla estar cozinha, 2 bwc, 370 m2 área total.

**R\$ 160 mil** - Sala, Day Saúde. R. Minas Gerais, 2061, CENTRO. 2 Sl, 2 BWC. 53,24 m² área total e 36,05 m² área útil.

**R\$ 150 mil** - Sala, Day Saúde. R. Minas Gerais, 2061, CENTRO. Ed. Comerciais c/ 78,51m² área total e 42,46 m² de área útil.

**R\$ 100 mil** - R. Álamo, 503 - Parque Verde Área 200 m².

**R\$ 80 mil** - Loja, R. São Paulo N 849 - Centro .



## PREDIOS COMERCIAIS

**R\$ 550 mil** - R. Mauá S/N - Realeza PR - Sala comercial c/ 108M² (9X12) Apto c/ 108M² sala c/ churr e garagem, com aproximados 60m²

**R\$ 360 mil** - R. Rio Grande do Norte N 542 - São Cristóvão - terreno c/ 400m2 c/ 20x20, casa -meia água lateral com +/- 32 m com qto sala coz wc lavanderia, casa de madeira atras sala c/ +/- 45m2 com 2 qtos sala coz., lav. wc e garagem, sala comercial -lanchonete c/ 45m2 com sala 2 wc e churrasqueira.

**R\$ 350 mil** - R. Cabo F. Batista de Aguiar Esq. Rua Capitaio Geraldo de Oliveira N 670 - terreno com 457,50 m (15 x 30,50), com barracão de +/- 363 m.



## SOBRADOS

**R\$ 1.500,000-** Cond. Res. Treviso - 3 suítes, 3 salas, 3 sacadas, 4 vgs de garagem, cozinha mobiliada, área de serviço mobiliada, poço de elevador, poço semi artesiano, 368m² de área construída, espaço gourmet com churrasq., terreno de 595m²

**R\$ 1.100.000** - R. Osvaldo Cruz, 3122 - Centro - 4 Dorm, 1 Suíte Simples c/ sac, 3 Qtos, Closet, Sla Estar/Jantar, 1 Sla, Coz, Lavand, 2 Desp, Dep. de Empregad, BWC, BWC Lavabo. Com 2 vagas de garag. Semi mob. Com 800 m² de área total.

**R\$ 950 mil** - R. Mal Rondon, 4064 Com Barracão de aprox. 300m² Sobrado aprox. 400m² Terreno c/ 884m² Dois lotes.

**R\$ 700 mil** - R. Maranhão N 1294 Centro - 223,06 m² de área const. 577,5 m² de área do terreno. C/ 4 Dorm (Ste. c/ sac., 3 Qtos.), Sl., Sl. Estar, Hall, Coz., Lavand., Despensa. Exc. localização;

**R\$ 595 mil** - R. 7 De setembro N 3563 -Centro - Ste+4 Qtos, Sl, Coz Planej, 2 BWC. 302,66 m² área construída e 420 m² total.

**R\$ 500 mil** - R. Das Palmeiras N 3971 Jd. Coqueiral - Sala, 3 quartos 1 suíte, Cozinha, Lavabo, BWC Social, Área de Serviço, Garagem 1 vaga, Garagem Descoberta 1, Área Edificada 111,86,

**R\$ 490 mil** - R. Itagiba Fortunato Nº 414 - Cond. Fag - 3 Dorm 1 Suíte Hidro c/ sac, 2 Qtos, Sla Estar, Sla TV, Escritório, Jardim de Inverno, 2 Coz, Planejada, Área de Serv, Desp, 2 BWC Social. 2 vagas de garag. Semi mob. Edícula com bwc, Desp, Churrasq, Pia, Balcão. Com 254 m² de área total.

**R\$ 470 mil** - R. Amarildo Passos Nº 357 - Fag - 2 Dormitórios, Sala Ambiente, Cozinha, 1 BWC Social. Pintura boa. Com 560 m² de área total.

**R\$ 450 mil** - R. Salgado Filho, N 3029 - Centro - Ste+2 Qtos, Sl Estar, Sl Jantar, Coz Plan, Dep. Empregada, 3 BWC, Semi mobil. 183,87 m² área construída e 300 m² área terreno.

**R\$ 450 mil** - R. Virgílio Formiguieri N 612 - Centro - 2 qtos, 1 suíte, sala de estar e jantar, coz, wc social e suíte, WC serviço, churrasq, 4 vgs de garagem

**R\$ 450 mil** - R. Belém N 1987 - Cancelli - 2 quartos, 1 suítes, 3 vgs de garagem, sala estar, jantar e íntima, churrasq, sacada, cozinha com moveis planejados.

**R\$ 450 mil** - R. Pernambuco Nº 3679 - Aclimação - 4 Dormitórios 1 Suíte Simples c/ sac, 3 Quartos, Sala Estar, Sala Íntima, Cozinha, Área de Serviço 2 BWC Com 2 vagas de garag. Com 228 m² total.

**R\$ 430 mil** - R. Recife 3106 - Jd. Coqueiral, 2 quartos, 1 suíte, sala de estar e jantar, cozinha, bwc, área de serviço, 2 vgs de garagem, sacada, lavabo, jardim, alarme.

**R\$ 395 mil** - R. Souza Naves N 2774- Vila Tolentino- 1 ste máster com sacada, 2 ste simples, 1 sla estar/ jantar, coz., lavanderia, lavabo, 2 vaga de garagem, com 145 m2 áre total.

**R\$ 360 mil** - R. Dr. Flauzino Mendes 315 - Jd. Maria Luiza - 2 quartos, 1 suíte, sala de estar e jantar, cozinha, bwc social e lavabo, bwc suíte, churrasqueira, varanda.

**R\$ 350 mil** - R. Pitangueira N 119 - Tropical - 2 qtos, 1 suíte com hidro, sala 2 ambientes, cozinha, área de serviço, bwc com hidro, bwc social, lavabo.

**R\$ 340 mil** - R. Matelândia 113 - Jd. Nova York - 2 quartos, 1 suíte, cozinha, 2 bwc, 2 vgs de garagem, área de serviço, entrega para maio de 2014

**R\$ 310 mil** - R. Castro Alves - Canadá - Lote 10 da Quadra 12 com área de 715m² sendo 13x55.

**R\$ 300 mil** - R. Das Palmeiras N 3333 - Coqueiral - 1 suíte + 2Dorm, 1 sla, coz, área de serv. lavabo bwc, 2 garag., com 111,86 construída.

**R\$ 290 mil** - R. Três Barras 1294 - Jd. Universitário - 4 salas, 3 suítes, cozinha, área de serviço, 2 vgs de garagem + estacionamento, sacada, churrasqueira

**R\$ 280 mil** - R. Presidente Kenedy N 2474 - Coqueiral - 2 qtos, 1 suíte, sala estar e jantar, cozinha área de serviço, garagem, bwc social e suíte.

**R\$ 280 mil** - R. Vicente Machado N 2441 - Res. Menadel Sob 02 com 2 qtos, 1 suíte, sala 2 amb. Cozinha, área de serv, 1 vg de garagem, bwc social e suíte.

**R\$ 300 mil** - R. Pedro Ivo N 2009. Country - 2 qtos, 1 suíte, sala dois ambientes, 1 garagem, área de serviço, 145m² área construída.

**R\$ 270 mil** - R. Rejente Feijó N 162 - Pq São Paulo - 2 Dorm + 1 ste, sala estar e jantar, cozinha planejada, área de serv, bwc social, edícula c/ churras e com quarto e bwc c/ 198m de terreno 181m construída.

**R\$ 270 mil** - R. Vereador Walmor Beux N 375 - Jd. Novo Milênio - 2 qtos, 1 suíte, sala de estar e jantar, cozinha, bwc, lavabo, churrasqueira, lavanderia, sacada, 1 vg de garagem.

**R\$ 240 mil** - R. Coroados S/N - Jd. Santo Antônio - 2 qtos, 1 suíte, bwc social e suíte, lavabo, sala de estar e TV, cozinha e área de serviço.

**R\$ 150 mil** - R. Edson Beller de Oliveira N 540 Jd. Itamaraty Sb 04 - Sala, 2 quartos, Cozinha, BWC Social, Área de Serviço, 1 vg de Garagem, 59,63m²

**R\$ 150 mil** - R. Edson Beller de Oliveira N 540 Jd. Itamaraty Sb 10 - sala, 2 quartos, cozinha, bwc social, área de serv, 1 vg de garagem, 59,63m²

**R\$ 150 mil** - R. Edson Beller de Oliveira N 540 Jd. Itamaraty Sb 05 - Sala, 2 qtos, Cozinha, BWC Social, Área de Serviço, 1 vg de Garagem, 59,63m²



## TERRENOS

**R\$ 2.720,000** - Santa Helena Pr - Gleba 2 Colônia B - com área de 36 alqueires, possui riacho, sede, área de reserva, cultivo.

**R\$ 1.650,000** - Av. Rocha Pombo - Nova York - Barracão com terreno área total do terreno de 1068m² excelente localização.

**R\$ 1.000.000** - R. Roma 408 - Jd. Itália - com área de 10.100m².

**R\$ 900 mil** - R. Suíça - Lotes 02/03/04 De frente para rua Londres com 372M² Cada um (12 X 31) LOTES 16/17 De frente para a rua suíça c/ 612M² Cada um (12 X 51).

**R\$ 780 mil** - R. Arquitetura N 1608 Jd. Faculdade - Terreno Residencial e Comercial. Área total de 3700 m².

**R\$ 730 mil** - R. Souza Naves, N 2748 Centro - Terreno Res/Com Área total de 747,5 m² 13 x 57,5 Casa com 3 qto sala, bwc.

**R\$ 600 mil** - R. Londrina - Country. Possui, Asfalto, Luz, Esgoto, Muro, Calçada. Possui Casa com 3 quarto(s), 1 sala(s), 1 bwc(s).

**R\$ 600 mil** - R. Portugal - VL Jaraguá - Lote/Data: - Quadra: 13. Terreno Residencial e Comercial. Área total de 2839 m²

**R\$ 500 mil** - R. Marechal Rondon, 50 - VL Tolentino - Área de 435,5m².

**R\$ 500 mil** - R. Luciano Correia N 245 Coqueiral - Lote/Data: 6C - Quadra: 2.Terreno Resid. e Comercial . Área total de 1316 m².

**R\$ 470 mil** - Av. Brasil - Loteamento Fag - com área de 600m² sendo lote 21 da quadra 02

**R\$ 450 mil** - R. Presidente Kennedy N 575 Centro - Lote/Data: 12 - Quadra: 311. Terreno Residencial. Área total de 426 m²

**R\$ 400 mil** - R. Antonina N 169 - São Cristóvão - C/ 299,05 m² de área construída totalizando 299,05 m² de área total e 461,5 m² de área do terreno.

**R\$ 400 mil** - Av. Estados Unidos - Loteamento das Nações - Lote 04 da Quadra 04 com área 360m²

**R\$ 400 mil** - Av. Estados Unidos - Loteamento das Nações - LOTE 05 DA QUADRA 04 com área de 360m²

**R\$ 350 mil** - R. Bolívia- Loteamento das Nações - lote 01 da quadra

03 com área de 690m² sendo 12 x 57,50m excelente localização.

**R\$ 350 mil** - R. Bolívia - Loteamento das nações - lote 02 da quadra 03 com área de 690m² sendo 12x57,50m excelente localização.

**R\$ 350 mil** - R. Maria Dolores da Mota 939 - Cancelli - terreno com 437,5m e barracão com 150m².

**R\$ 330 mil** - R. Paraná esq. R. Joao Lili Cirico - lote 24 quadra 49 com área de 471m²

**R\$ 300 mil** - Av. Tito Muffato, Fag - lote 6 - quadra 8 - área de 600 m².

**R\$ 299 mil** - Res. Treviso - Lote 04 da quadra 15 com área de 597m².

**R\$ 280 mil** - R. Xavantes N 347 - Santa Cruz - terreno com área de 360m sendo 12x 30.

**R\$ 260 mil** - R. Londrina - Centro - com área de 310 m², 15,5m x 20m.

**R\$ 260 mil** - R. Plínio Salgado 1157 - com 426m² 12x 35,5 com casa nos fundos.

**R\$ 250 mil** - R. Alcides da C. Ribeiro N 322 - Santa Cruz c/ área de 250 m².

**R\$ 230 mil** - R. Mario Katuo Kato N 707 - Jd. Presidente - lote com área de 450m² e 170m² de área construída como comercial.

**R\$ 170 mil** - R. Perola - Jd. Esmeralda - lote 06 da quadra 50 com área de 675m sendo 15x45.

**R\$ 180 mil** - R. Martin Afonso de Souza N - Pacaembu - Lote/Data: 03 - Quadra: 18. Terreno com área total de 390 m² 13x30.

**R\$ 180 mil** - R. Clodoaldo Ursulano - Jd. Santa Felicidade - lote 21 da quadra 4 com área de 663m².

**R\$ 180 mil** - R. Gurgel - Jd. Universitário - c/ área de 455 m² c/ 14m x 32,5m.

**R\$ 150 mil** - R. Sociologia N 1651 - Jd. Faculdade - 390m², 13mx30m.

**R\$ 150 mil** - Cond. Paysage - Lote 206 com 10x20 200m².

**R\$ 150 mil** - Cond. Paysage - Lote 276 com 10x20 200m².

**R\$ 150 mil** - R. Portugal - Vila Jaragua - Lote 04 Quadra 06 com área de 372m² sendo 12x31

**R\$ 130 mil** - R. Cabo Alberto Bernardini N 338 - Lot. Horizonte - lote 11 da quadra 15 com área de 366m sendo 12 x 30,5m.

**R\$ 135 mil** - R. Rio da Paz - Res. Verona - lote 03 da quadra 05 com área de 414m².

**R\$ 135 mil** - R. Nhanbiquaras N 508 Jd. Santa Cruz - Lote/: 17 - Quadra: 081. Terreno Comercial. Área total de 366 m² e terreno 12 X 30,5 m.

**R\$ 120 mil** - R. Antônia Rota Ribeiro - Angra dos Reis c/ 250 m².

**R\$ 115 mil** - R. Presidente Zacarias - Jd. Periolo - lote 14 da quadra 100 com área de 360m².

**R\$ 115 mil** - R. Mawes 1584 - Jd. Santo Onofre - Lote 14 da quadra 15 com 384m² sendo 12x32.

**R\$ 100 mil** - Cond. Marinas de Santa Helena - sendo lotes 04 da quadra 08 R. Dourado com área de 800m² sendo 20x40

**R\$ 98 mil** - Lote 08 Quadra 10 Loteamento Florença sendo 10x20 200m² R. Domingo Zago.

**R\$ 95 mil** - R. 14 BIS N 414. Santos Dumont - c/255m². 17m x 15m

**R\$ 75 mil** - R. Presidente Zacarias - Jd. Periolo - lote 10 da quadra 98 com área de 360m sendo 12x30m

**R\$ 65 mil** - R. Paul Ricardo - Loteamento Barcelona - Lote 09 da Quadra 15 com área de 220m² sendo 10x22



## ÁREAS RURAIS

**2.000,00** - milhões R. Lagoa Saquarema - Recanto Prado - Lago Azul - área com 2 hectares, possui casa de caseiro, sede, açude, nascente, divisa com rio, piscina, pomar, salão de festas com churrasqueira, salão de jogos. 200m² da BR 369.

**1.300,00** - milhões R. Brasília - Três Barras do Paraná - área de 3,70 alqueires com área de 250m² de frente para a rua, ótima loc..

**1.000,00** - milhão Chácara - Jd. Cascavel Velho - 1 casa simples c/ 3 quartos, sala, coz., bwc, 2 açudes, 2 minas de água, pomar, galpão, divisa de rio com área de 1.050m² parte c/ reserva ambiental.

**R\$ 320 mil** - chácara - Distrito de Santa Maria com área de 2,3 alqueires, sendo 1,8 mecanizados, com casa sede de aproximados 80m², aguada de mina, 1 piquete, área cercada, prox. De cascavel

**R\$ 750 mil** - Pr R 180 7Km Da Br 277 Comunidade são Braz - 4 alqueires mecanizados, beira de PR, excelente localização.

**R\$ 175 mil** - Colônia Tormenta - Rio do Salto - lote 18 B da Gleba 01 com área de 5.334,02m² de terreno e casa em alvenaria com 150m² excelente imóvel.



# IMOBILIÁRIA

# Lokatell

Nosso negócio é feito de valores

Criei 3348j

Os melhores imóveis estão aqui!

Cascavel  
(45) 3037 - 3137

Maringá  
(44) 3028-3137

Toledo  
(45) 3055 - 3037

**www.lokatell.com.br**

LOKATELL CONTRATA

**CORRETORES DE IMÓVEIS MASTER**

Interessados entrar em contato no (45) 3036-3131

## IMÓVEIS PARA LOCAÇÃO EM CASCAVEL



### Casas

**R\$ 320,00** - Vale do Sol – R. dos Pioneiros, 82 c/ qto, sala, coz., WC e estac.  
**R\$ 430,00** - Moradas Cascavel. R. Tranquilo Noro, 720 c/ 2 qtos, sla, coz., e estac.  
**R\$ 450,00** - Moradas Cascavel. R. Tranquilo Noro, 720 c/ 2 qtos, sla, coz., estac.  
**R\$ 450,00** - Parque Verde – R. Aroeira, 255 c/ 2 qtos, sala, coz., lav., WC e garagem  
**R\$ 450,00** - Morumbi – R. Serra da Santana, 1821 (fundos) c/ 3 qtos, sla, coz., estac.  
**R\$ 480,00** - Santo Antonio – R. Publio Pimentel, 2890 c/ 2 qtos, sla, coz., wc e estac.  
**R\$ 500,00** - Cascavel Velho – R. Trento, 369 c/ 2 qtos, sala, coz., lav., WC e garagem  
**R\$ 500,00** - Centro – R. Maranhão, 995 (fundos) c/ 2 qtos, sala, coz., lavand. e wc  
**R\$ 500,00** - Condomínio Pantanal – final da av. piquiri, PR 180, 906 c/ 2 qtos, sala, cozinha, lavanderia, WC e estacionamento  
**R\$ 500,00** - Condomínio Pantanal – final da av. piquiri, PR 180, 906 c/ 2 qtos, sala, cozinha, lavanderia, varanda com churrasqueira, WC e estacionamento  
**R\$ 530,00** - Faculdade – R. Gurgel, 1602 c/ 2 qtos, sala, cozinha, WC e garagem  
**R\$ 530,00** - Jd. Itamaraty – R. Edson Beler de Oliveira, 556 (fundos) c/ 2 qtos, sala, cozinha, WC e garagem  
**R\$ 550,00** - Cascavel Velho – R. Paris, 777 c/ 2 qtos, sala, coz., lav., WC e estac.  
**R\$ 550,00** - Itamaraty – R. Emílio Afonso da Silva 696 casa 09 c/ 3 qtos, sala, cozinha, lavanderia, WC e garagem  
**R\$ 580,00** - Garuja – R. das Margaridas, 1178 c/ 2 qtos, sla, coz., lav., WC e garagem  
**R\$ 600,00** - Brasília – R. São Gabriel, 1213 c/ 2 qtos, sala, cozinha, lavanderia, WC, varanda com churrasqueira e garagem  
**R\$ 600,00** - Angra dos Reis – R. Carajas, 2757 c/ 2 qtos, sla, coz., lav., WC, garagem  
**R\$ 600,00** - Periolo – R. das Americas, 195 c/ 3 qtos, sla, coz., lav., WC e garagem  
**R\$ 650,00** - Paulo Godoy. R. Irmã Dulce, 102 c/ 3 qtos, sla, coz, churrasq. e garagem  
**R\$ 650,00** - Angra dos Reis – R. Antonio Rotta Ribeiro, 171 c/ 3 qtos,coz. garagem  
**R\$ 650,00** - Cancelli – R. Odilon Cirilo Barbosa, 173 c/ 2 qtos, sla, coz. e garagem  
**R\$ 700,00** - Pacaembu – R. Capitão Leonidas Marques, 683 c/ 2 qtos, sala, cozinha c/ armários, WC, lavanderia, garagem, churrasqueira  
**R\$ 700,00** - Los Angeles- R. Heitor Vila Lobos, 1081 c/ 3 qtos, sla, coz., wc, garagem  
**R\$ 700,00** - Santa Cruz – R. Tito Muffatto, 2752 c/ 2 qtos, sala, cozinha, lavanderia, WC e garagem, SEMI MOBILIADA  
**R\$ 700,00** - Pq São Paulo. R. Carlos de Carvalho 374 c/3 qtos, sala, coz. e garagem  
**R\$ 700,00** - Country – 13 de maio, 1783 c/ 2 qtos, sala, cozinha, lavanderia, WC e garagem, casa fundos com qto e cozinha e WC  
**R\$ 700,00** - Brasmadeira – R. Alvrada, 361 c/ 2 qtos, sla, coz., lav., WC e estac.  
**R\$ 750,00** - Jd. Colonial – R. Maracai, 1721 c/ 3 qtos sendo 1 suite, sala, cozinha, lavanderia, ec, churrasqueira e garagem  
**R\$ 750,00** - Floresta – R. Uirapuru, 1513 c/ 3 qtos, sendo 1ste, sla, coz., garagem.  
**R\$ 750,00** - Jd. Metropolitano – R. Alex.Muller 700 c/ 2 qtos, sla, coz. e garagem  
**R\$ 780,00** - Alto Alegre – R. Hercílio Luz, 810 c/ 3 qtos, sla, coz., lav. WC e garagem  
**R\$ 800,00** - Cancelli – R. Pio XII 152 c/ 3 qtos, sla, coz., lavand., WC, garagem  
**R\$ 800,00** - Pioneiro Catarinense – R. Ernandes de Oliveira, 225 c/ 3 qtos, sala, cozinha, lavanderia, WC e garagem  
**R\$ 850,00** - Jd. Canada – R. Lajeado, 100 c/ 3 qtos, sla, coz., lav., WC e garagem  
**R\$ 850,00** - Florais do Paraná – R. Adelaide Bueno da Cruz, 1126 c/ 3 qtos, sla, cozinha, lavanderia, WC, garagem, churrasqueira, cerca elétrica e portão eletrônico  
**R\$ 850,00** - Faculdade – R. Arquitetura, 1383 c/ 3 qtos sendo 1 suite, sala, cozinha, lavanderia, WC, varanda e garagem  
**R\$ 880,00** - Pioneiro Catarinense – R. Casemiro Chervinski, 168 c/ 3 qtos, sala, cozinha, lavanderia, WC e garagem, edícula com churrasqueira  
**R\$ 900,00** - Cond. Terra Nova Cvel I – Av. das Torres, 186 c/ 3 qtos sendo 1 suite, sala 2 ambientes com lareira, cozinha, lavanderia, WC e estacionamento  
**R\$ 900,00** - Pq. São Paulo - R. Carlos de Carvalho, 528 c/ 2 qtos, sla, coz. e garagem  
**R\$ 900,00** - Alto Alegre – R. Casemiro de Abreu, 467 c/ 3 qtos sendo 1 suite, sala, cozinha, lavanderia, WC e garagem  
**R\$ 950,00** - Turispark – R. Marumbi, 321 c/ 2 qtos, closet mobil., 2 salas, cozinha mobil., fogão e sugar, lavand., varanda, edícula c/ churrasqueira, mais quarto e wc  
**R\$ 1.000,00** - Santa Felicidade – R. Sargento Abdiel Ribeiro dos Santos, 627 c/ 3 qtos sendo 1 suite com closet com armários, 2 salas, cozinha, lavanderia, varanda com churrasqueira, WC, quarto e garagem com portão eletrônico  
**R\$ 1.000,00** - Cond. Terra Nova Cvel I – Av. das Torres, 186 c/ 2 qtos, sala, cozinha, lavanderia, WC e estacionamento, MOBILIADA  
**R\$ 1.000,00** - Cond. Terra Nova Cvel I – Av. das Torres, 186 c/ 3 qtos sendo 1 ste, 2 slas, coz. mobil., wc, lav., churrasqueira, 2 garagens coberta, SEMI MOBILIADO  
**R\$ 1.050,00** - Neva – R. Plínio Salgado, 1000 c/ 3 qtos, sla, coz., lav., WC e garagem  
**R\$ 1.400,00** - Pq. São Paulo – R. Joaquim Tavora, 998 c/ 3 qtos sendo 1 suite, sala, cozinha, lavanderia, WC e garagem  
**R\$ 1.500,00** - Centro – R. Osvaldo Cruz, 3081 c/ 3 qtos sendo 1 suite, 2 salas, cozinha, lavanderia, 3 wc, garagem, porão com 2 cômodos  
**R\$ 1.950,00** - Centro – R. Carlos de Carvalho 2994 c/ 2 Salas, 3 Quartos sendo ste, cozinha, WC, Varanda, Churrasq., Área de Serviço, Garagem, Edícula.  
**R\$ 1.950,00** - Neva – R. Osvaldo Cruz, 580 c/ 3 qtos sendo 1 ste, 2 salas, coz., lavanderia, varanda, churrasqueira, edícula, garagem, alarme, portão eletrônico  
**R\$ 2.000,00** - Alto Alegre – R. Joel Sanwais, 943 c/ 3 qtos, sendo 1 suite, sla, coz. mobil., lav., WC, garagem, edícula c/ churrasq., piscina e portão eletrônico  
**R\$ 2.200,00** - Pacaembu – R. Corbélia, 3004 c/ 3 suites com armários, sala, cozinha com armários, lavanderia, WC, garagem, churrasqueira  
**R\$ 2.500,00** - Tropical – R. Fagundes Varela, 3618 c/ 3 qtos sendo 1 ste, 2 slas, coz., lav., wc, garagem, edícula c/ churrasq., piscina, cerca elétrica, portão eletrônico.  
**R\$ 2.500,00** - Centro – R. Fortaleza, 1398 c/ 5 qtos sendo 1 suite com closet, 3 salas, sala de TV, lavabo, banheiros, cozinha com armários, lavanderia, dependência de empregada, varanda, sacada, churrasqueira e 5 vagas de garagem



### Casas Comerciais

**R\$ 2.500,00** - Jd. Canada – R. Marechal Rondon, 4064 c/ 5 qtos sendo 2 suites, 6 salas, cozinha, lavanderia, 2 WC, lavabo, varanda com churrasq., sacada, garagem  
**R\$ 2.700,00** - Centro – R. Carlos de Carvalho 2994 c/ 2 Salas, 3 Quartos sendo Suite, Cozinha, WC, Varanda, Churrasq., Depensa, Área de Serviço, Garagem, Edícula  
**R\$ 2.700,00** - Sob loja – R. Pedro Ivo, 1821 c/ 3 qtos sendo 2 suites, sala, coz. e lavand. mobil., escritórios, lavabo, depósitos, jardim nos fundos, grades nas janelas  
**R\$ 4.800,00** - Centro – R. Presidente Kennedy, 81 c/ 5 slas, coz., copa, wc e garagem  
**R\$ 4.900,00** - Pq. São Paulo - R. General Osório, 2033 com predio na frente (189,80m2): salas, recepção, wc, lavabo, copa. Predio frente em baixo: slas; wc mobil. e box, cozinha, lav., predio fundos (232,09m2): 03 salas; wc mobiliado e box.  
**R\$ 4.500,00** - Centro – Rua Carlos de Carvalho, 3249 c/ 6 salas, coz., 2 wc. e churrf.  
**R\$ 5.500,00** - Centro - R. Rio de Janeiro, 1674 c/ 3 qtos sendo 1 ste, slas, cozinha, lavanderia, WC, garagem - REFORMADO  
**R\$ 16.000,00** - Sobrado R. MARANHÃO, 1983- CENTRO. 6 qtos (Ste Master c/ sacada, Ste c/ Hidro, Qto, Closet), Sla c/ sacada e churrasq., sla estar/jantar, Escritório, Mezanino, coz. mobil., lav., Despensa, BWC Ste Master c/ Banheira, BWC Ste, BWC Ste Simples c/ Banheira, BWC Social, Lavabo. C/ 2 vagas de garagens. C/ 10 vagas de garagens descobertas. Semi mobil. Edícula c/ Churrasqueira. 780 m² de área total  
**R\$ 850,00** - Nova York. R. Catanduas, 921 c/ 2 qtos, sla, coz., garagem e churrasq.  
**R\$ 950,00** - Pq. São Paulo. R. General Osorio, 1470. Cond. Nelson Muller – c/ 3 qtos, WC, sala, coz., lav., churrasq., 2 garagens, s/ taxa de cond., c/ portão eletrônico  
**R\$ 980,00** - Pq. São Paulo – R. General Osorio, 1470 – Cond. Nelson Muller – c/ 3 qtos, WC, sla, coz., lav., churrasq., 2 garagens, s/ taxa de cond. com portão eletrônico e água inclusa no valor do aluguel (para as unidades 01/02/03)  
**R\$ 1.000,00** - Centro – R. Carlos de Carvalho, 2695 c/ 3qtos, sala, cozinha, lavand-ria, WC, lavabo churrasqueira e garagem, condomínio fechado  
**R\$ 1.200,00** - Res. Gramado II. R. Omega. 48 c/ 3 qtos sendo 1ste, slas, coz. e garag.  
**R\$ 1.200,00** - Res. Jussara – R. Savino Campagnolo, 583 c/ 3 qtos sendo 1 suite, sala 2 ambientes, cozinha,, lavanderia, 2 wc, lavabo, 2 garagens.  
**R\$ 1.240,00** - Jd. Canada – R. Ageron Didoni Souto, 825 c/ 3 qtos, sla, coz., garagem  
**R\$ 1.250,00** - Country. R. Pedro Ivo, 2009 c/ 3 qtos sendo 1 ste, slas, coz. e garagem  
**R\$ 1.300,00** - Country – R. Rafael Picoli, 2029  
**R\$ 1.300,00** - Jd. Itamaraty – R. Padre Carlos Nitzko, 760 c/ 3 qtos sendo 1 suite, sala, cozinha, lavanderia, WC, sacada e garagem  
**R\$ 1.400,00** - COAMIC – R. Carlos Bartolomeu Cancelli, 950 sobrado 06 c/ 3 qtos, sla, coz. mobil., WC, lavabo, lav., edícula c/ churrasq., forno, mesa e garagem

**R\$ 1.500,00** - Cancelli – R. São Luiz, 1027 c/ 3 qtos (1 ste, sla, coz., e 2 garagens  
**R\$ 1.500,00** - Pq. São Paulo – R. Souza Naves, 921 c/ 3 qtos sendo 1 ste, sacada, sla, coz. mobil, lav., WC, varanda c/ churrasq., cerca elétrica e portão eletrônico.  
**R\$ 1.500,00** - Tropical – R. Pitangueira, 119 c/ 3 qtos sendo 1 suite, sala, cozinha, lavanderia, WC lavabo e garagem  
**R\$ 1.700,00** - Faculdade - R. 3 barras, 1294 c/ 3 suites, qto, 4 salas, cozinha, lavand-ria, 6 wc, sacada, soton, 2 garagens e quintal  
**R\$ 2.000,00** - Jd. Canada – R. Marechal Rondon, 4064 c/ 5 qtos sendo 2 suites, 6 salas, coz., lavanderia, 2 WC, lavabo, varanda com churrasqueira, sacada, garagem  
**R\$ 2.000,00** - Alto Alegre – R. Belo Horizonte, 2894 c/ 4 quartos sendo 2 suites, 2 salas, escritório, cozinha com armários, lavabo, WC, sacada, lavanderia, garagem e edícula  
**R\$ 2.100,00** - Country – R. Londrina, 1047. Suite + 2 qtos, 2 salas, cozinha, lavand-ria, depósito, 4 wc, edícula c/ churrasqueira.  
**R\$ 2.200,00** - Tropical – R. Erva Mate, 105 c/ 3 qtos sendo 1 suite, closet com armários, sala, cozinha, lavanderia, WC, lavabo, varanda com churrasq., garagem  
**R\$ 2.600,00** - Centro – R. Castro Alves, 2740 c/ 3 quartos sendo 1 suite com hidro, cozinha, lavabo, sacada, lavanderia, churrasqueira, garagem, SEMI MOBILIADO.



### Apartamentos

**R\$ 330,00** - Santo Onofre – R. Aimores, 203 c/ qto, sala, coz., WC e estacionamento  
**R\$ 330,00** - Faculdade – R. Administração 690 c qto, sala, cozinha, lavanderia e estacionamento, água, condomínio e IPTU e lixo incluso no valor do aluguel  
**R\$ 350,00** - Ed. Nova Conquista – R. Tamoios, 147 c/ 2 qtos, sala, coz., wc e garagem  
**R\$ 390,00** - Ed. Nova Conquista – R. Tamoios, 147 c/ 2 qtos, sala, coz., lav., WC e garagem  
**R\$ 400,00** - Res. Foz – R. Fortaleza, 3584 c/ 3 qtos, sala, coz., lav., WC e garagem  
**R\$ 400,00** - Res. Del Fiore- R. São Luiz, 2123 c/ qto, coz. semi mobil., WC, garagem.  
**R\$ 400,00** - Res. Universitário – Av. Fag. 212 kitnetes sem mobília.  
**R\$ 450,00** - Ed. Don Otavio – R. Otelo Celestino de Castilho, 1038 c/ 2 qtos, sala, cozinha, lavanderia, WC e garagem  
**R\$ 450,00** - Ed. Asahi – R. Edson Luiz Favarim, 1037 c/ 2 qtos, sla, coz., wc e estac.  
**R\$ 450,00** - Ed. Germano Saroli- R. Carlos de Carvalho, 3950. Ste, sla, coz, wc.  
**R\$ 450,00** - Ed. Cerro Azul – Av. Brasil, 9583 c/ 3 qtos, sala, coz., lav., WC e garagem  
**R\$ 460,00** - Ed. Portal Don Pedro. R. Tito Mufatto, 2077 c/ 3 qtos, sla, coz., garagem  
**R\$ 480,00** - Ed. Germano saroli- R. Carlos de Carvalho, 3950 c/ qto, sla, coz., mobil.  
**R\$ 480,00** - Res. Park Vitoria – R. Ceu Azul, 10 c/ 2 qtos, sla, coz., lav., wc e garagem  
**R\$ 480,00** - Ed. Isabela – R. Parana, 4100 c/ qto, sala, cozinha, WC e garagem  
**R\$ 480,00** - Res. Jade – R. Jade, 66 c/ 2 qtos, sala, coz., lav., WC e estacionamento  
**R\$ 500,00** - Res. Paschoal R. Pres. Kennedy, 1603 c/ 3 qtos, sla, coz., e garagem  
**R\$ 500,00** - Ed. Joao de Barro – R. Carlos Bartolomeu Cancelli, 993 c/ 2 qtos, sala, cozinha, WC, lavanderia, garagem  
**R\$ 500,00** - Ed. Almaden – R. Rio Grande do Sul, 2193, qto, sla, coz. mobil., garagem  
**R\$ 500,00** - Alto Alegre – R. Cuiaba, 4823 c/ 2 qtos (1ste, sala, coz., sacada e estac.  
**R\$ 500,00** - Ed. Portal Don Pedro- R. Tito Mufatto, 2077 c/ 3 qtos, sla, coz., wc.  
**R\$ 520,00** - Tropical – R. Manaus, 3936 c/ qto, sala, cozinha, lavanderia e estac.  
**R\$ 550,00** - Ed. Serra Dourada- R. Parana, 3015 c/ 2 qtos, sla, coz., lav. e garagem  
**R\$ 550,00** - Res. JK – R. JK, 1336 c/ sala, cozinha, qto, WC e garagem  
**R\$ 550,00** - Ed. Vega – R. Terezina, 1039 c/ 2 qtos, sala, coz., wc, sacada e garagem  
**R\$ 550,00** - Res. Hyde Park - R. Marechal Deodoro, 1743 c/ 2 qtos, sla, coz., garagem  
**R\$ 550,00** - Res. Maria Lino – R. Presidente Kennedy, 1738 c/ qto, sla, coz., e estac.  
**R\$ 580,00** - Res. Hyde Park – R. Marechal Deodoro, 1743 c/ 2 qtos, sala, cozinha, lavanderia, WC, sacada e garagem  
**R\$ 600,00** - Res. Portal D. Pedro – R. Tito Mufato, 2077 c/ 3 qtos, sala, coz. c/ armários, lavanderia, WC e estacionamento  
**R\$ 600,00** - Ed. Alfredo Joao Dalmina – R. Rio Grande do Norte, 470 c/ 3 qtos, sala, cozinha, lavanderia, WC, sacada c/ churrasqueira e garagem  
**R\$ 600,00** - Ed. Nova Conquista – R. Tamoios, 147 c/ 2 qtos, sala, cozinha, lavand-ria, WC, garagem, condomínio incluso no valor do aluguel  
**R\$ 600,00** - Res. Castro – R. Castro, 658 c/ 2 qtos, sala, cozinha, lav., WC e garagem  
**R\$ 600,00** - Ed. Sarolli Colonial – Av. Brasil, 6300 c/ qto, sala, cozinha, WC  
**R\$ 600,00** - Jd. Veneza – R. Italia, 241 c/ 2 qtos, sla, coz., lav., WC e estacionamento  
**R\$ 600,00** - Res. Lokatell – R. Vitoria, 1735 c/ 2 qtos, sla, coz., lav., WC, e garagem.  
**R\$ 600,00** - Res. Classic- Av. da Fag. 436, c/ 3 qtos, sla, coz., lav., WC e garagem.  
**R\$ 600,00** - Ed. Hamburgo – R. Pio XII, 1789 c/ 2 qtos, sala, coz., lav., WC e garagem  
**R\$ 615,00** - Faculdade – R. Agronomia, 621 c/ 2 qtos, sala, coz., lav., WC e estac.  
**R\$ 620,00** - Ed. Morada do Sol. Av. Toledo, 822 c/ 3 qtos, sla, coz. e garagem- mobil.  
**R\$ 620,00** - Moradas do Sol – R. Jorge Lacerda, 855 c/ 3 qtos, sla, coz., e garagem  
**R\$ 630,00** - Ed. Munique – R. Curitiba, 1417 c/ 2 qtos, sla, coz., lav., WC e garagem  
**R\$ 630,00** - Ed. Nuremberg – R. Manaus, 2074 c/ 2 qtos, sla, coz., lav., wc e garag.  
**R\$ 630,00** - Res. Family – R. Osvaldo Cruz, 2992 c/ 3 qtos, sala, coz., lav. WC, garag.  
**R\$ 650,00** - Ed. Darceu Godoy – R. Presidente Bernardes, 1807 c/ suite, sala, cozinha, lavanderia, WC, sacada e garagem  
**R\$ 650,00** - Ed. Alfredo Joao Dalmina – R. Rio Grande do Norte, 470 c/ 3 qtos, sala, cozinha, lavanderia, WC, sacada com churrasqueira e garagem  
**R\$ 650,00** - Alto Alegre – R. Cuiaba 4823  
**R\$ 650,00** - Res. Costa Rica II – R. Castro Alves, 2428 c/ 2 qtos, sla, coz., wc, garagem  
**R\$ 650,00** - Res. Laranjeiras – R. Belem, 1004 c/ 2 qtos, sala, cozinha, lavanderia, WC, sacada e garagem, condomínio incluso no valor do aluguel  
**R\$ 650,00** - Res. Vila Germania. R. Fortaleza, 3180 c/ 2 qtos, sla, coz., lav., garagem  
**R\$ 650,00** - Ed. Hyde Park – R. Marechal Deodoro, 1743 c/ 3 qtos, sala, cozinha, lavanderia, WC, sacada e garagem  
**R\$ 650,00** - Ed. Monsanto. R. Eng. Rebouças, 2301 c/ 2 qtos, sla, coz. lav. e garagem  
**R\$ 650,00** - Ed. Coma III- R. Presidente Bernardes, 1915 c/ 2 qtos, sla, coz. garagem  
**R\$ 650,00** - Ed. Mondrian – R. Manaus, 3250 c/ 2 qtos, sala, cozinha, lavanderia, WC, sacada c/ churrasqueira e garagem  
**R\$ 650,00** - Ed. Felipe – R. Ega de Queiroz, 804 c/ 3 qtos, sla, coz., lav. e garagem  
**R\$ 650,00** - Ed. Felice – R. Olindo Periolo, 1356 c/ 3 qtos, sala, cozinha c/ armários, lavanderia, WC, sacada e garagem descoberta  
**R\$ 650,00** - Ed. Rio Verde. R. Marechal Deodoro, 1623 c/ 3 qtos, sla, coz. e garagem  
**R\$ 650,00** - Res. Gramado – R. Maringa, 1719 c/ 3 qtos, sla, coz. mobil. e garagem  
**R\$ 650,00** - Ed. Montesse. R. Fortaleza, 3180 c/ 2 qtos, sla, coz., lav. e garagem  
**R\$ 660,00** - Centro – Av. Brasil, 4251 c/ 2 qtos, sala, cozinha, wc e garagem e sacada  
**R\$ 680,00** - Ed. Maria Ortolan Librelato – Av. Brasil, 11794 c/ 2 qtos, sala, cozinha, lavanderia, WC e garagem, sem condomínio.  
**R\$ 680,00** - Ed. Jovita – R. Costa e Silva, 1756 c/ 2 qtos, sla, coz., lav. e garagem  
**R\$ 680,00** - Ed. Rio Verde – R. Marechal Deodoro, 1623 c/ 2 qtos, sala, cozinha c/ armários, lavanderia, WC, sacada e garagem  
**R\$ 700,00** - Faculdade – R. Anita Garibaldi, 86 c/ 2 qtos, sala, cozinha com armários, lavanderia, se quiser vaga de garagem R\$50,00 a mais  
**R\$ 700,00** - Jd. Canada – R. Mal Rondon, 4822 c/ 2 qtos sendo 1 suite, sala, cozinha, lavanderia, WC, sacada e garagem, com água e condomínio incluso no aluguel  
**R\$ 700,00** - Res. América – R. Dr. Sandino Erasmo de Amorim, 430 c/ 3 qtos sendo 1 suite, sala, cozinha c/ armários, lavanderia, WC e garagem  
**R\$ 700,00** - Res. Lemes. R. São Luiz, 2108 c/ 2 qtos, sala,coz. mobil., lav. e garagem  
**R\$ 700,00** - Ed. Saint James – R. Salgado Filho, 2690 c/ 2 qtos, sla, coz., lav., garag.  
**R\$ 700,00** - Neva – R. Cuiaba, 3648 c/ qto, sala, cozinha, lavanderia, WC e garagem.  
**R\$ 720,00** - Ed. Bougavillea – R. Siqueira Campos, 804 c/ 3 quartos sendo 1 suite, sala, cozinha MOBILIADA, 2 wc, garagem  
**R\$ 730,00** - Ed. Don Sgarione – R. Voluntários da Pátria, 1214 c/ 3 quartos sendo 1 suite, sala, cozinha, lavanderia, sacada e garagem SEMI MOBILIADO  
**R\$ 730,00** - Res. Milano. R. Fortaleza, 1740 c/ 3 qtos sendo 1ste, sla, coz. e garagem  
**R\$ 750,00** - Res. Parque Potty – R. Tom Jobim, 370 c/ 2 qtos, sala, cozinha, lavand-ria, sacada c/ churrasqueira, WC e garagem  
**R\$ 750,00** - Ed. Bavieira – R. Pio XII, 1701 c/ 3 qtos (1 ste, sla, coz., WC e garagem)  
**R\$ 750,00** - Ed. Garden Club – R. Alberi Antonio Richard. Suite + 2 qtos, sala, cozinha, 2 wc, sacada c/ churrasqueira e garagem  
**R\$ 800,00** - Res. Parque Potty – R. Tom Jobim, 370 c/ 2 qtos, sala, cozinha com armários, lavanderia, sacada com churrasqueira, WC e 2 garagens  
**R\$ 800,00** - Santa Cruz – R. Tito Muffatto, 1034. Ste + 2 qtos, 2 slas, coz, 2 wc, sacada  
**R\$ 800,00** - Ed. Paraná – R. Paraná, 3000 c/ 2 qtos, sala, coz., lav., WC e garagem  
**R\$ 850,00** - Ed. Milenium. Recife, 2101 c/ 2 qtos, sla, coz., lav., garag., SEMI MOBIL.  
**R\$ 850,00** - Res. Universitario MOBILIADO  
**R\$ 850,00** - Res. Coqueiral – R. das Palmeiras, 957 c/ 3 qtos, sala, cozinha, lavand-ria, WC, garagem com condomínio e IPTU e lixo incluso no aluguel

**R\$ 850,00** - Res. Recife – R. Recife, 741 c/ 3 qtos sendo 1 ste, sla, coz., 2 wc, garag.  
**R\$ 850,00** - Ed. Maria Eduarda – R. 7 de setembro, 4060 c/ 3 qtos sendo 1 suite, sala, cozinha, lavanderia, WC e 2 garagens  
**R\$ 850,00** - Ed. Acropole – R. Pio XII, 296 c/ 3 qtos sendo 1 suite, sala, cozinha, lavanderia, WC, sacada com churrasqueira e 2 garagens  
**R\$ 850,00** - Ed. Porto Santo- R. Recife, 3364 c/ 2qtos, sla, coz. mobil., lav. e garagem  
**R\$ 850,00** - Ed. Begnini – R. Pio XII, 3669 c/ 3qtos sendo 1 suite, sala, cozinha, lavanderia, ec, sacada e 2 garagens  
**R\$ 900,00** - Ed. Maria Eduarda – R. 7 de setembro, 4060 c/ 3 qtos sendo 1 suite, sala, cozinha, lavanderia, WC e 2 garagens  
**R\$ 900,00** - Ed. Hamburgo – R. Pio XII, 1789 c/ 3 qtos, sla, coz., lav. WC e garagem  
**R\$ 920,00** - Ed. Alto da Neva – R. Osvaldo Cruz, 1092 c/ 2 qtos, sala, cozinha, lavand-ria, WC, sacada com churrasqueira e garagem - MOBILIADO  
**R\$ 950,00** - Ed. Vila Firenze – R. Manoel Ribas, 2357 c/ 3 qtos sendo c/ armários, sendo 1 suite, sala, cozinha, lavanderia, WC, sacada e garagem  
**R\$ 1.000,00** - Faculdade – R. Anita Garibaldi, 110 c/ 3 qtos sendo 1 suite, sala, cozinha c/ armários, lavanderia, sacada e garagem  
**R\$ 1.000,00** - Ed. Memphis – R. Visconde de Guarapuava, 1477 c/ 3 qtos, sendo 1 suite, sala, cozinha, WC, sacada e garagem  
**R\$ 1.000,00** - Neva- R. Marechal Floriano, 1375 (100m2) sala e wc  
**R\$ 1.100,00** - Centro- Av. Brasil, 6977 c/ 3 qtos, 2 slas, coz., lav., WC e garagem  
**R\$ 1.100,00** - Ed. Independência – R. Marechal Floriano, 3518 c/ 3 qtos sendo 1 suite, sacada, cozinha, lavanderia, WC, sacada e 2 garagens  
**R\$ 1.150,00** - Ed. Alto Leblon – R. Rio de Janeiro, 956 c/ 2 qtos, sendo 1 suite, sala, cozinha, lavanderia, WC, sacada c/ churrasqueira e 1 garagem  
**R\$ 1.200,00** - Ed. Itá – R. São Paulo, 1411 c/ 3 qtos sendo 1 suite, 2 slas, coz., lav., salão de festa c/ sacada e churrasq., 4 wc, 2 garagens, SEMI MOBIL – COBERTURA  
**R\$ 1.200,00** - Res. Lokatell R. Vitoria, 1735, Mobil., 2qtos, sla, coz, lavanderia.  
**R\$ 1.300,00** - Ed. Belverdere – R. Presidente Bernardes, 2557 c/ 3 qtos sendo 1 suite, sala, cozinha, lavanderia, WC e garagem.  
**R\$ 1.300,00** - Ed. Atlanta – R. Salgado Filho, 2611 c/ 3 qtos sendo 1 suite, sala, cozinha, churrasqueira, lavanderia, WC, sacada, 2 garagens  
**R\$ 1.350,00** - Ed. Monte Alto – R. Carlos de Carvalho, 4066 c/ 3 qtos sendo 1 suite, sala, cozinha, lavanderia, WC, sacada e garagem  
**R\$ 1.400,00** - Centro. R. 7 de setembro, 3783 c/ 3qtos, 1ste, 2slas, coz. 2. sem cond.  
**R\$ 1.400,00** - Ed. Monte Castelo – R. São Paulo, 925 c/ 3 qtos sendo 1 suite, sala, cozinha, lavanderia, WC, sacada e garagem, semi mobiliado  
**R\$ 1.400,00** - Ed. Saint Poul – R. Rio de Janeiro, 1405 c/ 3 qtos sendo 1 suite, sala, cozinha, lavanderia, WC, sacada e 2 garagens, semi mobiliado  
**R\$ 1.500,00** - Ed. Monte Real – R. Castro Alves, 2215 c/ 3 qtos sendo 1 suite, sala, cozinha, lavanderia, WC, sacada e garagem, semi mobiliado  
**R\$ 1.500,00** - Ed. Osvaldo Cruz – R. Osvaldo Cruz, 2602 c/ 3 qtos sendo 1 suite, sala, cozinha, lavanderia, WC sacada e 2 garagens  
**R\$ 1.500,00** - Ed. Athenas – R. Presidente Kennedy, 2277 c/ 3 qtos sendo 1 suite com hidro, 2 salas com sacada, cozinha com armários, lavanderia, WC, garagem  
**R\$ 1.600,00** - Ed. Los Angeles – R. Dom Pedro II, 2199 c/ 3 qtos sendo 1 ste c/ closet, 2 slas, coz., lav., dependência de empregada, sacada 2 garagens, semi mobiliado  
**R\$ 1.600,00** - Ed. Armando de Rezende – R. Olavo Bilac, 1251 c/ 3 qtos sendo 1 ste, sla 2 ambientes, lavabo, sacada c/ churrasq., cozinha, lavanderia, WC e 2 garagens  
**R\$ 1.600,00** - Ed. Guiomar Rezende – R. Barão do Cerro Azul, 1220 c/ 3 qtos sendo 1 suite, sala, coz. mobil., lav., WC, sacada com churrasqueira, depósito e 2 garagens  
**R\$ 1.800,00** - Ed. Armando de Rezende – R. Olavo Bilac, 1251 c/ 3 qtos sendo 1 suite, sala 2 ambientes, lavabo, sacada c/ churrasq., coz., lav., WC e 2 garagens  
**R\$ 2.000,00** - Ed. Alto Leblon – R. Rio de Janeiro, 956 c/ 2 qtos, sala, cozinha, lavanderia, WC, sacada com churrasqueira e garagem MOBILIADO  
**R\$ 2.300,00** - Ed. Armando de Rezende – R. Olavo Bilac, 1251 c/ 3 qtos, sendo 1 ste, sala c/ sacada c/ churrasq. e lavabo, coz., lav., WC, 2 garagens, SEMI MOBILIADO  
**R\$ 2.500,00** - Ed. Vila Verona – R. Osvaldo Cruz, 2689 – MOBILIADO, c/ 4 qtos sendo 4 suites, 3 salas, sacadas, WC, coz., lav., aquecimento a gás e 2 garagens



### Salas Comerciais

#### TÉRREO

**R\$ 310,00** - Centro Comercial Havana – R. dos Papagaios, 1384 (9m²)  
**R\$ 450,00** - Presidente – R. Presidente Joao Goulart, 882 c/ 40 m2  
**R\$ 450,00** - Jd. Quebec – R. da Nascente 493 (48m2) c/ sala e WC  
**R\$ 500,00** - Cima Executive Center – R. Paraná, 3056 (35m2)  
**R\$ 500,00** - Faculdade – R. Universitaria, 838 c/ sala e WC  
**R\$ 500,00** - Centro Comercial Cascavel – R. Paraná, 3035 c/ sala e mezanino  
**R\$ 550,00** - Cancelli- R. Pio XII 3669 (35 m2)  
**R\$ 550,00** - Faculdade – R. Universitaria, 838 c/ sala e WC  
**R\$ 550,00** - Centro Comercial Cascavel – R. Paraná, 3035 c/ sala e mezanino  
**R\$ 800,00** - Alto Alegre- R. Cuiaba, 4823 (150m2) c/ sala e wc  
**R\$ 800,00** - Centro – R. Presidente Kennedy, 1876 (30m2) c/ sala e wc  
**R\$ 820,00** - Centro – R. Mato Grosso, 729 (40m2) com sala e wc  
**R\$ 900,00** - Parque São Paulo – R. Promotor Cesar Salgado, 218 com 110m² sala e wc  
**R\$ 1000,00** - Neva - R. Marechal Floriano





construção

**Construtora JL**

www.construtorajl.com | 45 3321-8500



vendas - creci J-2031

**Imobiliária JL**

www.imobiliariajl.com.br | 45 3225-2528 / 3225-0008

Curta nossa Fan Page e compartilhe as novidades.

Fique por dentro dos lançamentos do mercado imobiliário, com conteúdos sempre atualizados.





www.facebook.com/construtorajl

## APARTAMENTOS EM CONSTRUÇÃO

**= ED. CONTEMPORANEAU. APTOS - Rua Rio de Janeiro - CENTRO. – R2 - 26.078 - 2011**  
(02 APTº POR ANDAR), Com (240,m² 02 vagas de garagem) – 01 suíte c/ balcony, 02 quartos, bwc social, sala p/ 2 ambientes c/ balcony, churrasqueira, lavabo,cozinha, área de Serviço, bwc, área comum com piscina, salão de festa com espaço gourmet, Hall decorado, câmaras segurança, medidor água individual poço artesiano.

**= ED. PRIVILEGE. APTOS - Rua Mato Grosso - CENTRO. - R1 – 062.178-2010**  
(02 APTº POR ANDAR), Com (294,31m² 02 vagas de garagem).01suíte master, closet, 02 suítes, sala estar / jantar / espaço gourmet, sacada, lavabo, cozinha ,lavanderia, dep. de empregada – Área comum c/ piscina adulto, piscina infantil, deck, Play Ground, fitness, sauna mini-quadra, salão de festas, cozinha gourmet, churrasqueira, sala de jogos, bicicletário.

**= ED. INFINITTY. APTOS - Rua Mato Grosso - CENTRO. – R1 - 44.306 - 2011**  
(04 APTº POR ANDAR), Com (162,m² 02 vagas de garagem) – 01 suíte, 02 quartos, Bwc social, sala p/ 2 ambientes c/ churrasqueira, cozinha, lavanderia. Área comum Hall decorado, salão de festa, espaço gourmet, churrasqueira, playground, quadra poliesportiva, poço artesiano.

**= ED. SPLENDORE. APTOS - Rua Pedro Ivo - CENTRO. – R1– 75.770 - 2012**  
(04 APTº POR ANDAR), Com (154,76,m² 02 vagas de garagem) – 01 suíte, 02 quartos, Bwc social, sala p/ 2 ambientes c/ churrasqueira, cozinha, lavanderia. Área comum Hall decorado, salão de festa c/ cozinha, sala de jogos, piscina c/ deck, churrasqueira, poço artesiano.c/ deck, churrasqueira, poço artesiano.

**= ED. ELEGANCE. APTOS - Rua Dom Pedro II esq. Mato Grosso - CENTRO. – R1 - - 2013**  
(02 APTº POR ANDAR), Com (240,m² 02 vagas de garagem) – 01 suíte, 02 quartos, bwc social, sala p/ 2 ambientes c/, churrasqueira, lavabo,cozinha, área de serviço, bwc, área comum com piscina, salão de festa com espaço gourmet, Hall decorado, câmaras segurança, medidor água individual poço artesiano. (LANÇAMENTO).

## APARTAMENTOS

**= ED. COUNTRY VILLE RESIDENCE. APTOS – R. Jorge Samways. – FOZ DO IGUAÇU**  
Com 425,3120m², c/ 03 vagas de garagem – 256,4411m² c/ 03 vagas de garagem – **R2 -6012 -1998** 240,0748m² c/ 2 vagas de garagem – 227,336m² c/ 02 vagas de garagem.

**= ED. EXCELLENCE. APTOS - Rua Mina Gerais - CENTRO. - R1 - 61.256 -2009**  
(02 APTº POR ANDAR), Com (445,48m² 04 vagas de garagem), (444,21m² 04 vagas de garagem) - 04 suítes, uma suíte máster , closet, sala estar / jantar, lavabo, sala refeições c/ churrasqueira, cozinha, lavanderia, dep. de empregada, garagem – Área comum com solário, piscina adulto, piscina infantil, sauna, salão de festas, copa, cozinha gourmet, churrasqueira, sala de jogos, fitness, quadra de tênis e polivalente.

**= ED. LAURY SONDA. APTO 6º ANDAR - Rua General Osório, 3537 - CENTRO.**  
Com 133,77,m². 01 suíte, 02quarto, Bwc social, sala p/ 2 ambientes c/ sacada, lavabo, cozinha, lavanderia, dep. de empregada, 01 vaga de garagem.

**= ED. ALTO LEBLON. APTO 101 - 103 – 104 - Rua Rio de Janeiro - CENTRO.**  
Com 149,m². 01 suíte, 01quarto, Bwc social, sala p/ 2 ambientes c/ sacada e churrasqueira, cozinha, lavanderia, 02 vagas de garagem.

**= ED. BATEL RESIDENCE. APTO 602 - Rua Carneiro Lobo, 536 – AGUA VERDE – CURITIBA - PR.**  
Com 137,04m². 01 suíte, 02quartos, Bwc social, sala p/ 2 ambientes c/ sacada, cozinha, lavanderia, 01 vaga de garagem.

**= ED. ATLANTA. APTO 705 - Rua Pernambuco esq. c/ Salgado Filho - CENTRO.**  
Com170,m². 01 suíte, 02 quartos, Bwc social, sala p/ 2 ambientes c/ sacada, cozinha, área de serviço, 02 vagas de garagem R\$ 450.000,00.

**= ED. BELLE MAISON. APTO 12º ANDAR -Rua Mato Grosso -CENTRO.**  
Com 270,m². 04 suítes (uma máster c/ hidro e closet – uma simples e duas conjugadas),hall de entrada, sala p/ 2 ambientes, living, lavabo, sacada c/ churrasqueira, cozinha, área de serviço, Bwc, 02 vagas de garagem - depósito.R\$650.000,00.

**= ED. BELLATRIX. APTOS - Rua Presidente Kennedy, 717 - CENTRO.**  
Com 169,m² e 187,m².( aptos c/ 02 ou 03 dormitórios e 02 ou 3 vagas de garagem) (01suíte, 01 quarto, Bwc social, sala estar c/ sacada e churrasqueira,sala Tv, cozinha,area de serviço).

**= ED. GERALDO MARQUES SARAIVA. APTO 1502 - Rua MATO GROSSO, 1825 – CENTRO.**  
Com 205,m². 01 suíte, 02quartos, Bwc social, sala p/2 ambientes, sacada e churrasqueira, cozinha, lavanderia, 02 vagas de garagem. R\$575.000,00.

**= ED. IMPERIAL. APTOS 101 – 104 Rua Marechal Cândido Rondon - NEVA.**  
Com 138,m². 01suíte, 02 quartos, Bwc social, sala p/ 2 ambientes, sacada e churrasqueira, cozinha, lavanderia, 01 vaga de garagem. (R\$260.000,00 ENTRADA MAIS 5 VEZES S/ JURO E CORREÇÃO).

**= ED. LIVERPOOL. APTO 10º ANDAR - Rua Antonio Alves Massaneiro 334 - CENTRO.**  
Com 187,96m². 01suíte, 03 quartos, Bwc social, sala p/ 2 ambientes c/ sacada, lavabo, sala Tv, cozinha,lavanderia, 01 vaga de garagem. R\$450.000,00.

**= ED. MEDITERRANÊ. APTO 8º ANDAR - Rua Manoel Ribas, 2621**

**- CENTRO.**  
Com 380,00m². 01 suíte master c/ closet e sacada,02 quartos, Bwc social, hall (social/ serviço), living p/ 3 ambientes c/ sacada,(sacada fechada fez escritório), sala estar intimo, jardim de inverno,cozinha (ampla), lavanderia, depósito c/ armário, dep. de empregada, 03 vagas de garagem(2 cobertas),depósito.(Ed.tem lavanderia coletiva c/ área p/ secagem). depósito.R\$900.000,00.

**= ED. ORION. APTOS – Rua Marechal Rondon, 3660 - CENTRO.**  
Com.136,36,m², 01 suíte, 02 quartos, Bwc social, sala p/ 2 ambientes c/ sacada e churrasqueira, cozinha, lavanderia, 02 vagas de garagem.(opção 01 suíte , 01 quarto).

**= ED. PRIVILEGE I. APTO 5º ANDAR- Rua Mato Grosso - CENTRO.**  
Com294,31m² .01suíte máster c/ closet, 02 suítes, sala p/ 3 ambientes c/ sacada e churrasqueira, lavabo, cozinha ,lavanderia, dep. de empregada, 02 vagas de garagem.

**= ED. RIO NEGRO. APTO 1201 (TRIPLEX)– Rua Afonso Pena, 1660 - CENTRO.**  
Com 472,71m². 04 suítes, sala estar / jantar, sala estar intimo,sala c/ lareira, cozinha, lavanderia e dep. de empregada (mobiiladas), terraço c/ cozinha, sala, bwc, churrasqueira, 02 vagas de garagem. (FICAM TODOS OS MÓVEIS FIXOS)R\$800.000,00.

**=ED. VILLAMEDINE.APTO 3ºANDAR -Rua Minas Gerais esq. -CENTRO.**  
Com. 287,m², 03 suítes, sala p/3 ambientes c/ sacada churrasqueira, lavabo, cozinha, lavanderia, dep. de empregada, 02 vagas de garagem, depósito.R\$750.000,00.

**= ED. PREMIER. APTO - Rua Mato Grosso - CENTRO.**  
Com. 271,m², 01 suíte c/ hidro, 02 quartos, Bwc social, sala p/3 ambientes c/ sacada e churrasqueira, lavabo, cozinha, lavanderia, dep. de empregada, 03 vagas de garagem. (ficam móveis fixos). R\$900.000,00.

**= ED. LIVERPOOL. APTO 15º ANDAR -Rua Antonio Alves Massaneiro, 334 - CENTRO.**  
Com 219,39m². 01suíte c/ hidro, 02 quartos, Bwc social, sala estar/jantar c/ sacada, lavabo, sala almoço, cozinha, área de serviço, dep. de empregada, 02 vagas de garagem(indivduais).

**= ED. BAVIERA. APTO 08 Bloco C - Rua Pio XII, 1701 - NEVA.**  
Com 114,55m². 02 quarto, Bwc social, sala p/ 2 ambientes, cozinha, lavanderia, 01 vaga de garagem. R\$190.000,00.

**= ED. VALPARAISO. APTOS – Rua Pernambuco, 11464 - CENTRO.**  
Com 143,42m². 01 suíte, 02 quartos, Bwc social, salap/ 2 ambientes c/ sacada e churrasqueira cozinha, área de serviço, 02 vagas de garagem.

**= ED. VALPARAISO. APTOS – Rua Pernambuco, 11464 - CENTRO.**  
Com 103,02m². 01 suíte, 01 quartos, Bwc social, sala p/2 ambientes c/ sacada e churrasqueira cozinha, área de serviço, 01 vaga de garagem.

**= ED. SÃO RAFAEL. APTO – Rua Pernambuco, 1450 - CENTRO.**  
Com 202,96m². 01 suíte, 02 quartos, Bwc social, sala p/ 2 ambientes c/ sacada e churrasqueira cozinha, área de serviço, 02 vagas de garagem.

**= ED. BELVEDERE. APTO 14º ANDAR - Rua Presidente Bernardes, 2557 - CENTRO.**  
Com 153,61m².01suíte, 02 quarto, Bwc social, sala p/ 2 ambientes c/ sacada, cozinha, area de serviço, 01 vaga de garagem - depósito.

**= ED. WAY POINT. 12º ANDAR - Rua Recife esquina Salgado Filho, 1000 - CENTRO**  
Com 204,25m², 01 suíte, sala p / 2 ambientes c/ sacada e churrasqueira, bwc social, cozinha, lavanderia, 02 vagas de garagem. (bwc c/ box e armario- cozinha e lavanderia com armarios). **R\$580.000,00.**

**= ED. ALTO LEBLON. APTO 9º ANDAR - Rua Rio de Janeiro - CENTRO.**  
Com 121,m². 01 suíte, sala/ cozinha / lavanderia c/ sacada e churrasqueira / pia, 01 vaga de garagem ( armarios na cozinha e bwc – box – cortina). **R\$355.000,00**

**= ED. PORTO SANTO. APTO 104- Rua Marechal Deodoro, 3364 - CENTRO.**  
Com. 81,17m², 02 quartos, Bwc social, sala p/2 ambientes, cozinha, área de serviço, 01 vaga de garagem. **R\$213.733,60**

**= MARIA AUGUSTA. APTO 6º ANDAR - Rua Paraná,2288 - CENTRO.**  
Com 155,16m². 01suíte, 02 quartos, Bwc social, sala p/ 2 ambientes c/ sacada, cozinha, lavanderia, 01 vaga de garagem.**R\$280.000,00.**

**= ED. IMPERATRIZ. APTO Rua Olavo Bilac - CENTRO.**  
Com 257m². 01 suíte master, 03 quartos, bwc social, sala p/ 3 ambientes c/ sacada fechada, blindex, lavabo, cozinha, lavanderia, dep. de empregada, depósito, 02 vagas de garagem. (APTO MOBILIADO - AR SPLIT - PISO LAMINADO E GRANITO) **R\$850.000,00.**

**= ED. ALTO DA NEVA. APTO - Rua Osvaldo Cruz - NEVA.**  
Com 100,m². 02 quartos, bwc social, sala p/ 2 ambientes c/ sacada e churrasqueira, cozinha e lavanderia (mobiiladas), 01 vaga de garagem. ( ficam roupeiro, cama, paineis, bancada, box e armario)

**= ED. MONTE CASTELO. APTO 3º - Rua São Paulo, 921 - CENTRO.**  
Com 180,m². 01 suíte c/ hidro, 02 quartos, bwc social, sala estar/ jantar c/ sacada, cozinha, lavanderia, dep. de empregada, 01 vaga de garagem. ( MOBILIADO - PISO PORCELANATO). R\$ 430.000,00.

**= ED. WAY POINT. 5º ANDAR - Rua Recife esquina Salgado Filho, 1000 - CENTRO**  
Com 204,25m², 01 suíte, 01 quarto, bwc social, sala p/2 ambientes c/ sacada e churrasqueira, cozinha, lavanderia, 02 vagas de garagem.

**= ED. MONTE CASTELO. APTO 12º ANDAR – Rua São Paulo, 921 - CENTRO.**  
Com 180,m². 01 suíte, 02 quartos, bwc social, sala p/ 2 ambientes c/ sacada, cozinha, lavanderia, dep. de empregada, 01 vaga de garagem.R\$420.000,00.

**= ED. TORRE DE LYON II. 6º ANDAR - Rua Recife esquina Osvaldo Cruz - CENTRO**  
Com 129,96m², 01 suíte, 02 quatos, Bwc social, sala p / 2 ambientes c/ sacada, cozinha, lavanderia, 02 vagas de garagem.R\$ 350.000,00.

**= ED. GEMINNI II. APTO - Rua São Paulo, 789 - CENTRO.**  
Com 240,m². 01suíte c/ armario, 02 quartos, Bwc social, sala estar c/ sacada, sala jantar c/ sacada e churrasqueria, lavabo, cozinha e lavanderia (mobiiladas), dep. de empregada, 02 vagas de garagem.R\$700.000,00.

## RESIDENCIAL GREEN TOWN

**= CONDOMINIO COM 14 SOBRADOS – Rua Erva Mate, 318. RECANTO TROPICAL -R1 51.737-1 2013.**  
Com 128,23m², 01 suíte, 02 quartos, bwc social, sala p/ 2 ambientes, lavabo, sala jantar/cozinha-área de serviço– ( churrasqueira opcional ).

## RESIDÊNCIAS

**= SOBRADO – Rua Artur Nisio - COUNTRY.**  
Com 202,m², Lote c/160,m², 01 suíte, closet c/ armário, 03 quartos c/ armarios, bwc social, sala p/2 ambientes c/ lareira, lavabo, cozinha c/ armarios- lavanderia – Edicula 01 quarto, despensa – churrasqueira, ( piso porcelanato – portão eletrônico – cerca elétrica – alarme).R\$550.000,00.

**= SOBRADO GEMINADO – Rua Céu Azul, 1061. JD. NOVA YORK.**  
Com 132,m², Lote c/210,m², 01 suíte c/ sacada, 02 quartos, bwc social, sala, lavabo, copa, cozinha lavanderia, churrasqueira, jardim, garagem. (sobra terreno atrás / pé direito 3,metros/ acabamento 1º) R\$385.000,00.

**= SOBRADO - Rua Presidente Bernardes, 1201 – CENTRO.**  
Com 599,03m², Lote c/ 770,m², 01 suíte máster c/ varanda e sauna, 02 demi-suíte c/ closet, sala (brinquedo),bwc social, hall, sala Tv, sala estar, escritório, lavabo, adega, copa, cozinha despensa, dep. de empregada, lavanderia, salão de festa c/ churrasqueira, forno, Bwc, garagem p/ 3 carros cobertas. (piscina aquecida - portão eletrônico – alarme – cerca elétrica R\$2.300.000,00.

**= SOBRADO TRIPLEX- Rua Pedro Américo – CENTRO.**  
Com 450m², lote c/ 1.000m², 01 suíte c/ hidro, closet e sacada, 02 quartos c/ sacada (mobiiladas) bwc social, sala amplas p/ 2 ambientes c/ sacada, lavabo, cozinha (mobiilada, fogão, coifa, forno, microondas), lavanderia, área de lazer c/ churrasqueira, adega, cozinha, bwc, piscina, garagem p/ 7 carros (2cobertas) - sobra terreno. R\$ 2.000.000,00.

**= RESID. ALVENARIA – Rua Marina Doce Vida – BOA VISTA DA APARECIDA.**  
Com 170,m², 03 quartos,02 Bwcs, sala / 2 ambientes, varandas, cozinha, garagem p/ 02 carros, jardim e cerca viva.R\$400.000,00.

**= RESID. ALVENARIA – Rua Otélio Celestino de Castilho, 844. JD. VALE DO SOL .**  
Com 42,m², Lote c/390,m², (EDICULA ,02 quartos, bwc social, sala , cozinha e lavanderia, churrasqueira , garagem **R\$230.000,00.**

**= RESID. ALVENARIA - Rua Marina Doce Vida - BOA VISTA DA APARECIDA.**  
Com 363, m², Lote c/ 1.376,63m². 06 suítes (c/ ar condicionado - roupeiro e bwcs c/ armários e box blindex), sala 3 ambientes, mezanino, cozinha (mobiilada) lavanderia, churrasqueira Blindex, garagem p/ 06 carros 3 coberta, (piso cerâmica - porta externa maciça, Deck madeira 5x6 = 30, m², piscina 32 mil litros, Pier, Trapiche, jardim, 02 caiaques.

**= SOBRADO - Rua Plínio Salgado – VILA TOLENTINO.**  
Com 300,m², Lote c/ 7438,75m², 01 suíte máster c/ closet e sacada, 03 quartos c/ móveis planejados e um c/ sacada, Bwc social, sala de leitura, sala estar, sala jantar, sala Tv, lavabo, copa, cozinha c/ moveis planejados, lavanderia, bwc de serviço, garagem p/ 04 carros c/ churrasqueira, fogão – geladeira – balcão – frigobar, Piscina c/ quiosque, churrasqueira, bwc, espaço p/ adega ou despensa – piso madeira – cerca elétrica – alarme murada. **R\$900.000,00.** (aceita imóveis apartamentos, terreno, sala comercial, barracão).

**= RESID. ALVENARIA – Marina Doce Vida – BOA VISTA DA APARECIDA.**  
Com 230,50m², Lote c/ 1.358,70m². 03 suítes (mobiilada), sala p/2 ambientes (mobiilada) Cozinha e lavanderia (tmobília completa), tanque, maquina de lavar, dep. de empregada (mobiilada), varanda grande c/ churrasqueira, forno pizza, chapa, mesa grande em granito, mesa c/ guarda sol, garagem, (piscina nova c/ borda permanente infinita, luz colorida, jardim, arvores frutíferas, irrigação automatizada, ar condicionado, Pier, barco motor Yamaha 150 HP, injeção eletrônica Socker 222.**R\$1.500.000,00.**

**= RESID. ALVENARIA – Rua Antonina, 2424 – CENTRO.**  
Com + -450,m², Lote c/700,m², 01 suíte, 03 quartos, Bwc social, sala estar, cozinha, lavanderia, Garagem = Edicula c/ lavanderia e churrasqueira.**R\$1.200.000,00.**

## CONDOMÍNIO HORIZONTAL

**= COND. RESID. MARINA DOCE VIDA II: (LANÇAMENTO)**  
TERRENOS individuais na beira do lago de Salto Caxias; perfeito p/ pratica de esportes náutico; com infra-estrutura completa. Rua pavimentada, esgoto, iluminação, telefone, quadra de esporte, garagem para barcos, água natural.

## SALAS COMERCIAIS

**= SHOPPING CENTRL PARK – SALA 223 – AV. Brasil, 6282 - CENTRO**  
Com 35,m², sala comercial. R\$60.000,00.

## TERRENOS

**= TERRENO – COND. GOLDEN GARDEN.**  
Lote nº 02, Quadra nº 02. Com 610,64m². R\$500.000,00.

**= TERRENO – BR 277 Km 584, (1 Km da Rodovia- Cond. Residencial) - SAIDA P/ CURITIBA.**  
Lotes nº(s), Quadra nº 5-A1 Com 3.000,m². R\$185.000,00.

**= TERRENO – R. Eça de Queiros - COND. JARDIM DE MONET – ALTO ALEGRE.**  
Lote nº 14, Quadra nº 01. Com 300,m². R\$250.000,00.

**= Rua Luiza Villaca – JD. NOVO MILÊNIO**  
Lotes nº 08, Quadra nº 14. Com 464,27m². R\$ 180.000,00.

**= TERRENO – R. Eça de Queiros - COND. JARDIM DE MONET – ALTO ALEGRE.**  
Lote nº 16, Quadra nº 03. Com 300,m². R\$250.000,00.

**= TERRENO – R. Eça de Queiros - COND. JARDIM DE MONET – ALTO ALEGRE.**  
Lote nº 17, Quadra nº 03. Com 300,m². R\$250.000,00.

**= TERRENO - PALOTINA – PR**  
Nº 17 quadra 735. Com 300,m².

## ÁREA RURAL

**= NATIVIDADE FAZENDA – TOCANTINS (25 A 30 Km da cidade, 10 Km asfalto)**  
Com 1.007.hectares (80% mecanizados, 20% agropecuaria e Silvicultura – casa c/ 4 quartos, cozinha, galpão, curral 3 pastos cercados, posto formado 15 ha., Já possui autorização p/ desmatamento. Aceita 50% em imóveis –terreno ou aptos. - R\$2.000.000,00.





M A R I N A

# Doce Vida 2

O SEU PEDACINHO DE CÉU

Seu lugar ao sol, em frente ao paraíso.



**Plantão de vendas**

(45) 9972-0109

Cascavel - PR



construção  
**Construtora JL**  
www.construtorajl.com | 45 3321-8500

vendas - creci J-2031  
**Imobiliária JL**  
www.imobiliariajl.com.br | 45 3225-2528 / 3225-0008





**Toledo**  
Centro - (45) 3252 2791  
Plantão - (45) 9108 6103

**Cascavel**  
Centro - (45) 3226 2758  
Plantão - (45) 9137 3450

Vendas | Compras | Loteamento | Locações | Avaliações | Consórcios | Financiamentos | Fazendas | Contratos  
Projetos | Reformas | Desmembramentos | Remembramentos | Regularização de Obras

## VENDA

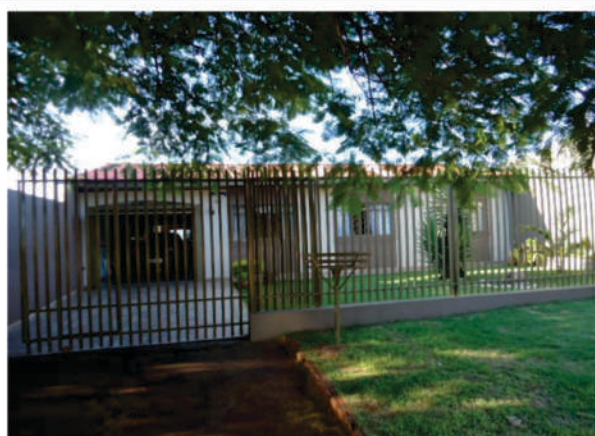

# PRO MO ÇÃO!

### Casa - Consolata

180m², 4 quartos, sala, cozinha, 2 banheiros, lavanderia e 2 garagens. Terreno de 377m²

de R\$ 290.000,00 por R\$ 245.000,00

Atenção proprietários de imóveis para locação e venda!  
Traga seu imóvel para a Imobiliária Panorama!  
Temos os clientes certos para seu imóvel!

## LOCAÇÃO



### Apartamento - Santa Cruz

3 quartos, sala, cozinha, banheiro, lavanderia e estacionamento.

Ref. 794

R\$ 450,00

### Apartamentos

500,00 - Cancelli - Ref. 1326 - 2 quartos, 1 escritório, sala, cozinha, banheiro, lavanderia, estacionamento.

540,00 - Canadá - Ref. 1202 - 2 quartos, sala, cozinha, wc, lavanderia e garagem.

850,00 - Centro - Ref. 1284 - 3 quartos, sala, cozinha, wc, lavanderia e garagem.

### Casas

400,00 - Interlagos - Cond. PANTANAL - Ref. 1327 - 2 quartos, sala, cozinha, banheiro, lavanderia, área com churrasqueira e estacionamento.

600,00 - Santa Cruz - Ref. 1244 - 3 quartos, sala, cozinha, banheiro, lavanderia e estacionamento.

900,00 - Parque Verde - FAG - Ref. 1311 - Suíte + 2 quartos, sala, cozinha, banheiro, lavanderia, estacionamento. Área com churrasqueira e piscina.

1.600,00 - Parque Verde - Ref. 1242 - Suíte com closet, 3 quartos, sala estar e jantar, cozinha planejada, lavanderia, banheiro, 2 garagens. Edícula com churrasqueira e despensa.

2.000,00 - Pacaembu - Ref. 978 - 2 suítes, sala estar e jantar, escritório, cozinha, banheiro, lavanderia, lavabo, despensa e garagem. Área com piscina e churrasqueira.

Visite esses e mais imóveis em: [www.imobiliariapanorama.com.br](http://www.imobiliariapanorama.com.br)



Em **TITITI** desta semana:

**Em Família**

# JULIANA VENDE O CORPO PARA FICAR COM A "FILHA", BIA!

**E mais:**

- Netinho: "Existe um propósito para eu estar vivo e quero descobrir qual é!"





**Imobiliária Beck Lima**  
www.imobiliariabecklima.com.br  
Rua 7 de Setembro, 3141 | (45) 3225-4133/3035-1333 | vlima@btrturbo.com.br - Horário de atendimento: Segunda a Sexta até as 18 horas; Sábados até as 12 horas

**PLANTÕES:**  
**SONIA: 9991-6292 | ADRIANA: 9972-5830 |**  
**SUSAN: 9971-1181 | NELSON: 9927-6969**

**Imóveis Programa**  
Temos Imóveis Programa  

**EMBRAED**  
**Os Melhores Empreendimentos Imobiliários em Balneário Camboriu AGORA MAIS PERTO DE VOCÊ.** Apartamentos novos e usados de diversos valores. Consulte nossos Profissionais .

**ED. UNIQUE OFFICE - ÚNICO COMO ELE SÓ. EXCLUSIVO COMO VOCÊ. OBRA EM ANDAMENTO - ESTAMOS COM PLANTÃO PERMANENTE. RUA: MINAS GERAIS ( AO LADO HOSPITAL DOS OLHOS ) - ENTREGA SETEMBRO 2015. ÚLTIMAS UNIDADES**

**APARTAMENTOS**

**LANÇAMENTO** - Condomínio Zara - Rua Natal - Centro - a partir de 85m² Total - 02 quartos, sacada com churrasqueira, sala estar e jantar, bwc, área de serviço - ENTREGA MARÇO 2014 ..... **R\$ Consulte-nos**

\* Ed Filadelfia COBERTURA - Rua Rio de Janeiro - Centro - Suíte Master com Hidro e Closet, Suíte com closet e Uma Demi Suíte, 04 sacadas, sala estar , sala jantar, coz., área de serviço, dep. empregada, lavabo, 02 bwc, piscina, 05 vagas de garagem, salão de festas ..... **R\$ 1.200.000,00**

\* Cobertura Ed Smarczewiski - Rua Pernambuco - Centro -02 suítes sendo 01 master, 02 quartos, sala estar , sala jantar, coz., área de serviço, lavabo, 04 vagas de garagem, salão de festas particular, piscina particular com deck, churrasqueira, playground. Ap MOBILIADO ..... **R\$ 1.050.000,00**

\* Ed. Villa Medine - Rua Minas Gerais - Centro - 287m² - AP 301 - 3 suítes, bwc, lavabo, sala estar, jantar e sal TV, coz., área serviço, dep. empregada c/ bwc, 2 vagas gar, churr., pisc, salão festas, 2 elevadores, portão eletrônico, aquecimento a gás ..... **a partir de R\$ 750.000,00**

\* Cobertura Ed Smarczewiski - Rua Pernambuco - Centro - 340m² - 02 suítes sendo 01 master e 01 simples, 01 quarto, sala estar, sala jantar, sala tv, cozinha, lavanderia, sacada, 03 vagas de garagem ..... **R\$ 850 MIL**

\* Ed Don Romam - Rua Salgado Filho – Centro – 348 m² Total – 03 suítes, sala estar, sala jantar , cozinha, área de serviço, lavabo, bwc, 03 vagas de garagem, sauna, churrasqueira, piscina, portão eletrônico ..... **R\$ 740.000,00**

\* Apartamentos ED ARMANDO REZENDE - Rua Olavo Bilac - 203m² Total - suite, 02 quartos, sacada, sala estar, sala jantar, cozinha, área de serviço, lavabo, bwc, 02 vagas de garagens laterais no térreo, aquecimento a gás, piscina e depósito ..... **a partir de R\$ 621.000,00**

\* Ed. Villa Fellitche - Rua Pedro Ivo, Centro, 227,47m² total - suite, 2 qtos, sacada, sala estar, jantar, coz., área serv., lavabo, bwc, gar p/ 2 carros, churr., pisc ..... **A partir de R\$ 600.000,00**

\* Ed. Geraldo Saraiva - Rua Mato Grosso - Centro - 217,50m² Total - suite, 02 quartos, sacada, sala estar, sala jantar, coz., área de serv., lavabo, bwc, 02 vagas de garagem, condomínio possui piscina, salão de festas, 02 elevadores ( Prédio Novo) ..... **R\$ CONSULTE-NOS**

\* Ed Belle Maison - Rua Mato Grosso - Centro - 270m² Total- suite, 03 quartos, sacada, sala estar, sala jantar, sala tv, copa, cozinha, dep. empregada, lavabo, 02 vagas de garagem separadas ..... **R\$ CONSULTE-NOS**

\* Ed. Vila Piazza - 250m² total - suite, 2 qtos, sala estar / jantar / TV, lavabo, sacada com churrasq., coz, dep. empreg e 2 vagas de gar e demais dependências ..... **CONSULTE-NOS**

\* Ed. Osvaldo Cruz - Rua Osvaldo Cruz - 190m² total - Centro - suite, 2 qtos, bwc, sala estar, jantar c/ sacada, coz., lavand., churrasq., 2 vagas garagem ..... **R\$ 550.000,00**

\* Ed. Chamonix - Rua Minas Gerais - 270m² - suite máster, 2 qtos, sacada, sala estar / jantar / Tv, coz., despensa, área serv, dep. empreg c/ bwc, lavabo, bwc, gar. p/ 2 carros, sauna, churrasq., piscina, salão festas, aquecimento a gás, depósito, quadra de squash. TOTALMENTE MOB, (Somente mobília) ..... **R\$ 580.000,00**

Ed Talavera - Rua Sete de Setembro - Centro - 131m² Total - Suite, 01 quarto, sacada, sala estar, sala jantar, cozinha, área de serviço, bwc, 01 vaga de garagem, churrasqueira, salão de festas, 02 elevadores - (Ficam alguns móveis) ..... **R\$ 335.000,00**

\* Ed Pathermon - Rua Marechal Rondon - Centro - 136,74m² Total - Suite com closet e hidro, 01 quarto, sacada, sala estar, sala jantar, coz., área de serviço, bwc, 02 vagas de garagem, elevador, salão de festas - APARTAMENTO TD REFORMADO ..... **PROMOÇÃO R\$ 310.000,00**

\* Ed Champs Elisee - Rua Castro ALves - 128m² Total - suite, 02 quartos, sacada, sala estar, sala jantar, coz., área de servi-ço, bwc, garagem, elevador ..... **R\$ 280.000,00**

Ed Orion - Rua Marechal Deodoro - 136,84m² Total - Suite, 02 quartos, sacada, sala estar, sala jantar, coz., área de serviço, bwc, 02 vagas de garagem ..... **R\$ 280.000,00**

Ed Vila PORTo Fino - Rua Minas Gerais - 444m² Total - 02 suítes , 02 quartos, sacada, sala estar, sala jantar, copa, coz., área de serviço, dep. empregada, lavabo, bwc, piscina (no condomínio), 04 vagas de garagem, churrasqueira ..... **R\$ Consulte-nos**

Edifício Solyfran - Rua Paraná - Cancelli- Apartamentos com 01 ou 02 quartos (apartamentos com quartos reversíveis),APARTAMENTOS COM 68M² ATÉ 104M² , 01 vaga de garagem - PRÉDIO COM - Isolamento acústico, amplo salão de festas, terraço panorâmico. ENTREGA JULHO/2014

ED JOÃO DE BARRO TEMOS ALGUMAS UNIDADES - APARTAMENTO COM 02 QUARTOS, SALA ESTAR, COZINHA, ÁREA DE SERVIÇO, BWC E 01 VAGA DE GARAGEM ..... **A PARTIR DE R\$ 115.000,00**

Ed Jacarandá Boulevard - Rua Francisco Bartinik - Parque Verde - Apartamentos a partir de 98m2 Total - suite e 02 quartos ou 02 quartos, sala estar/jantar, sacada, cozinha, área de serviço, 01 ou 02 vagas de garagem.PRÉDIO NOVO ..... **R\$ Consulte-nos**

\* RESIDENCIAL COUNTRY WAY - Rua Vicente Machado - Country - EM FRENTE AO CLUB COUNTRY - Apartamentos com aproximadamente 152 m2 Total - Suite, 02 quartos, sacada com churrasqueira, sala 02 ambientes, cozinha, área de serviço, bwc, 02 vagas de garagens paralelas - PRÉDIO POSSUI: Portaria, salão de festas, praça com playground, garagens cobertas, depósito com 3m² Valor do Condomínio bem reduzido. ENTREGA PARA JULHO de 2014

**LANÇAMENTOS!**  
**EDIFÍCIO MAJESTIC - Rua Curitiba (entre as Ruas 7 de Setembro e Castro Alves) - Centro -APARTAMENTOS com 177m² total - Suite, 03 quartos, sacada com churrasqueira, sala estar, sala jantar, cozinha, área de serviço, lavabo , bwc , 02 vagas de garagens, Prédio com elevador, salão de festas - ENTREGA MAIO DE 2017**

**PRIME TOWER RESIDENCE - Rua Marechal Deodoro - Centro - Apartamentos a partir de 123m² Total - Com suite master, 02 quartos, cozinha, bwc, sala estar e jantar, lavanderia, sacada gourmet com churrasqueira. Tem apartamentos duplex 240m² Total - Suite master, 02 quartos, 02 cozinhas, 02 bwc, sala estar e jantar, lavanderia, espaço para adega e escritório, churrasqueira, varanda luxo com área para festas. ENTREGA DEZEMBRO 2016**

**CASAS**

\* Rua Manaus - Centro - 420m² terreno - 15x28m - suite, 2 qtos, sala estar, jantar, copa, coz., despensa, área serviço, lavabo, bwc, gar. 2 carros, churrasq., piscina, toda murada c/ cerca elétrica, portão eletrônico. Edícula ..... **R\$ 700.000,00**

\* Rua Sergio Djalma de Holanda - Neva - 196m² Total - Suite, 03 quartos, 02 bwc, sala estar, sala jantar, escritório, coz., lavanderia, portão eletrônico e vaga para 04 carros - sobra de terreno ..... **R\$ 530.000,00**

\* Rua Afonso Pena - Jd Vitória - 511,62 m² Terreno - 200,34m² Casa - 02 suítes, sendo 01 com hidro, 01 quarto, sala estar, sala jantar, cozinha, área de serviço, bwc, garagem para 02 carros, churrasqueira , salão de festas e portão eletrônico ..... **R\$ 450.000,00**

\* Rua Marechal Rondon - Centro - 507m² Terreno - 150m² Casa - 03 quartos, sala estar, sala jantar, copa, coz., área de serviço, 02 bwc, 02 vagas de garagem, portão eletrônico, edícula ..... **R\$ 450.000,00**

\* Rua Seringueira - Tropical - 404m² Total - 196,28m² Casa - suite, 02 quartos, sala estar, sala jantar, sala tv, cozinha, área de serviço, bwc, 02 vagas de garagem, churrasqueira, cerca elétrica, portão eletrônico e edícula ..... **R\$ 450.000,00**

\* Rua Fernando Costa - Parque São Paulo - 504m² terreno - 202m² casa - suite, 2 qtos, sala estar, coz, despensa, área de serviço, lavabo, bwc, churrasq., garagem p/ 3 carros, salão festas toda murada c/ portão eletr, alarme, cerca elétrica (cozinha c/ mobília) ..... **R\$ 390.000,00**

\* Rua Pitangueira - Tropical - Terreno 591m² - 247m² Casa - Suite, 02 quartos, sala estar, sala jantar, cozinha, área de serviço, 02 vagas de garagem, churrasqueira, toda murada com portão eletrônico e grade. .... **R\$ 380.000,00**

\* Casa Condomínio Gramado II – Gramado – 360m² Terreno – 87m² - Suite, 01 quarto, sala estar, sala jantar, cozinha, todo murado, área de serviço, bwc, 02 vagas gar .... **R\$ 330.000,00**

\* Rua Visconde do Rio Branco - Claudete - 130m² terreno - 87m² casa - suite, 2 qtos, sala jantar, coz., área serviço, bwc, garagem ..... **R\$ 230.000,00**

\* Residencial Moradas Cascavel - Rua Tranquillo Novo - 100m² Terreno - 02 quartos, sala, coz., área de serviço, bwc, garagem ..... **R\$ 140.000,00**

\* Rua Prates - Faculdade - 182m² terreno - 2 qtos, sl estar, coz., bwc e gar ..... **R\$ 130.000,00**

\* Rua Uruguiana esq. Presidente Bernardes - Cancelli - 56m² total - construção semi nova, 1 qto, sala estar, coz., área serviço ..... **R\$ 120.000,00**

\*Rua Tramandai - Canadã - 240m² Terreno - Suite, 02 quartos, sala estar, cozinha, área de serviço,bwc, piscina, gararagem para 3 carros, churrasqueira - ..... **R\$ 290.000,00**

\* Rua Caraibas- Santa Cruz - 60m² Total - 03 quartos, sala jantar, cozinha, área de serviço, bwc, garagem ..... **R\$ 130.000,00**

\* Condomínio Terra Nova 1 - Avenida das Torres - Fag - suite, 02 quartos, sala estar, sala jantar, coz., área de serviço, bwc, garagem p/ 2 carros, varanda, piscina no condomínio e salão de festas. .... **R\$ 180.000,00**

MINHA CASA MINHA VIDA - Residencial Gramado - Jardim Gramado - R Paranavai - 03 quartos, sala estar / jantar, cozinha , lav., e garagem ..... **A PARTIR DE R\$ 120.000,00 ULTIMAS UNIDADES**

**SOBRADOS**

\* Cond. Tom Jobim - Country - 900m² terreno - 434m² - 3 suítes sendo 1 master 2 simples, sac., sala estar, jantar, lareira, copa, coz., área serv., dep. emp., lavabo, bwc, escrit., gar. p/ 2 carros, churr., piscina, portão eletrônico ..... **R\$ 2.000.000,00**

\* Rua Osvaldo Cruz – Neva – 820m² Terreno – 420m² Sobrado- 04 suítes, 01 quarto, sacada, sala estar, sala jantar, sala tv, copa, cozinha, área de serviço, dep.empregada, lavabo, 02 bwc, escritório, piscina (piscina com aquecimento solar) , 06 vagas de garagens, salão de festas, despensa, cerca elétrica, portão eletrônico, todo murado ..... **R\$ 1.700.000,00**

Sobrado Condomínio Vinícios de Moraes - 704m² Terreno - suite master, 02 suítes, sacada, sala de estar, sala jantar, sala tv, cozinha, área de serviço, lavabo, bwc, piscina, 04 vagas de garagem, churrasqueira, salão de

festas ..... **R\$ 1.200.000,00**

\* CONDOMÍNIO TERRA VERDE - Rua Jequetiba - Tropical - 03 suítes sendo 01 com opção para hidro e com closet , sacada, sala estar, sala jantar, cozinha, área de serviço, lavabo, bwc, garagem 02 carros, churrasqueira, salão de festas, cerca elétrica, portão eletrônico ..... **R\$ 900.000,00**

\* Rua Afonso Pena - Jd. Vitória - 632m² Terreno 245m² Sobrado - suite, 02 qtos, sacada, sala estar, sala jantar, coz., área de serviço, lavabo, bwc, gar., p/ 03 carros, churrasq., todo murado, portão eletrônico ..... **CONSULTE-NOS**

\* Cond. Res. Gramado II - Jd. Gramado - 430m² terreno - 270m² sobrado - 2 suítes sendo 1 c/ hidro e closet, 2 qtos, sacada, sala estar, jantar, TV, coz., área serv., lavabo, bwc, escrit., gar. p/ 4 carros, churrasq, pisc., toda murada, portão eletr. e portaria ..... **R\$ 580.000,00**

\* Rua dos Pinheiros - Tropical - Sobrados Novos na planta - 172m² terreno - 200m² sobrado - suite c/ hidro, 2 qtos, sacada, sala estar, sala jantar, sala TV, coz., área serv., lavabo, 2 vagas garagem, churrasqueira, todo murado, aquecimento a gás ..... **R\$ 485.000,00**

\* Cond. Fechado - Sobrados Novos - Rua Visconde Rio Branco - Centro - 159m² - suite c/ closet, 2 qtos, sacada, sala estar, sala jantar, copa, cozinha, despensa, área serviço, bwc, gar p/ 2 carros, churrasq., portão eletrônico ..... **R\$ 420.000,00**

\* Rua Recife esq. Fagundes Varela - Centro - 110m² - suite, 2 qtos, sacada, sala estar / jantar, cozinha, despensa, área serviço ..... **R\$ 335.000,00**

\* Rua Ivan Cerpa esquina Rua Tiradentes - Country (Jd Pinheiros) - 123m² Total - Suite com closet, 02 quartos, sacada, sala estar, sala jantar, coz., área de serviço, lavabo, bwc, 02 vagas de garagem, despensa, todo murado com portão eletrônico. SOBRADO NOVO ..... **A partir de R\$ 330.000,00**

\* Sobrados Rua Castro - São Cristóvão- a partir de 125m² Total - Sobrados com: Suite, 02 quartos, sala de TV, sala de jantar, cozinha, lavanderia fechada, lavabo, bwc social, garagem para 02 carros, churrasqueira com bancada, aquecimento a gás, porcelanato e piso laminado nos quartos. .... **A partir de R\$ 320.000,00**

\* Sobrados Novos Rua Mal Rondon - Cancelli - 143m² - suite com closet, 2 qtos, sacada, sala estar, jantar, lavabo, bwc, escritório, coz, área de serviço, garagem, churrasq, aquecimento a gás e porto eletrônico ..... **A partir de R\$ 280.000,00**

\* Rua Juraci Antonio Capra - Country - suite, 2 qtos, sala estar, jantar, coz, área de serviço, bwc, 2 vagas de garagem, churrasq, e portão eletrôni-co, ..... **R\$ 250.000,00**

Rua Hyeda Baggio Mayer - Vila Tolentino - 360,86m² Total - suite, 03 quartos, sala estar, sala jantar, sala Tv, coz., área de serviço, lavabo, 02 bwc, piscina, garagem para 4 carros, 02 churrasqueiras, portão eletrônico, cerca elétrica, edículo ..... **R\$ 900.000,00.**

**TERRENOS**

\* Rua Pio XII - Neva 687,50m² Total ..... **R\$ 1.000.000,00**

\*03 Lotes juntos - Rua Topázio esq. R. Esmeralda - Loteamento Esmeralda - 138m² total - 36x38m ..... **R\$ 600.000,00**

\* Rua dos Pinheiros - Tropical - 816,80m² total ..... **R\$ 400.000,00**

\* Rua Curitiba - Centro - 432m² Total - 12x36m ..... **R\$ 430.000,00**

\* Rua Esmeralda esquina com Rua Onix - BAirro Esmeralda - Terreno 456m² - 12x38m - Tem uma casa 100m² ..... **R\$ 230.000,00**

\* Rua Nova Santa Rosa (ao lado do Pacaembu) - Pacaembu - 360m² total 12x30m ..... **R\$ 250.000,00**

\* Cond. Jd. de Monet (próx ao Fórum) - terrenos a partir de 300m² total ..

..... **Consulte-nos**

\* Lot. Mantovani - 120 x p/ pagar - Entrada 10%- terrenos apartir de 200m² Total ..... **CONSULTE-NOS**

\* Área de terra - BR 277 - Santos Dumont - 8.857m² total - 127x69,74m ....

..... **Consulte-nos**

\* Lot. Florais do Paraná - Região Norte - próx. a Universidade Federal - Lote a partir de 250m² total - 120 meses p/ pagar e ..... **CONSULTE-NOS**

\* LOTEAMENTO BELMONT - Terrenos a partir de 250m² Total – Morumbi – Excelente localização

\* Terreno Alto Alegre - 60x80m - 4800m² Total - R\$ 2.550.000,00 ou vende os lotes separados. Lotes 600m² Total (15x40) R\$ 300.000,00 Cada - lotes de esquina 480m² Total (16x30) R\$ 300.000,00 cada e lotes 480m² (16x30) ..

..... **R\$ 250.000,00 cada.**

**SALAS COMERCIAIS / OUTROS**

\* CHACARÁ LAGO AZUL – Rua Lagoa Marapende – Casa com suite com hidro e closet, 02 quartos, sala estar, coz., área de serviço, bwc, piscina, salão de festas com churrasqueira, despensa, portão eletrônico toda murada, aquecimento a gás, poço artesiano – TERRENO 3.000m² Total Casa 400m² ..... **R\$ 750.000,00**

\* Excelente Associação Completa - 10.000m² - Recanto Tropical - Campo de futebol, quadra de areia, quadra de tênis, pistas de boliche computadorizada, 02 piscinas, 2 salões festa c/ churrasq., sauna, câmeras segurança, poço artesiano ..... **R\$ consulte-nos**

\* Barracão + Apartamento - Rua Agostinho dos Santos - Consolata - Apartamento c/ 115m² - suite e 1 qto, sacada, sala estar, jantar, cozinha, área serviço, 2 bwc, churrasqueira e garagem - Barracão 325m² total ..... **R\$ 500.000,00**

\* Excelente Conjunto de Salas - Ed. Emilia Saraiva - Centro - Totalmente Mobiliada - 208m² - 4 salas conjugadas, 15º andar - 3 escritórios, recepção, mini auditório, depósito, 2 cozinha, 4 bwc. Ótima sala para: Associações, Sindicatos, Comsócios, Financeira, Seguradora e Advocacia. .... **R\$ 400.000,00**

\* LANÇAMENTO ED. UNIQUE OFFICE: A partir de 101,90m² - Rua Minas Gerais - Ao lado do Hospital de Olhos, excelente localização para seu comércio na rua mais cobijada de Cascavel. 03 pavimentos de garagem - ÚLTIMAS UNIDADES ..... **Entrega Setembro de 2015.**



(45) 3223 2206



**CAIXA**  
CAIXA ECONÔMICA FEDERAL  
ENTRADA: - Utilize seu FGTS  
O valor restante é financiado pela Empresa  
COM SUBSÍDIO ATÉ R\$ 17.000,00  
FINANCIADO EM ATÉ 360 MES

**PRÓXIMO:**  
**Shopping JI**  
**UNIPAR e CEEP**  
**Irani Supermercado**  
**Clube Comercial**  
**Hiper Muffato**  
**Rodoviária**  
**Prefeitura**

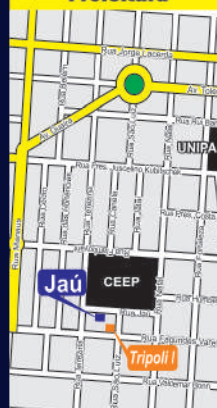

**Pesquisa de Mercado**  
**RESIDENCIAL-JAVA**

# PRÉ-LANÇAMENTO

## Rua Jaú



**Área Construída 67.47m² - Privativa/Garagem 57.29**



**IMOBILIÁRIA**  
**DESTRO**

Creci J4114

**Representante autorizado**

**RODOBENS**  
CONSÓRCIO

**F: 45.3038.6464 / 9972.0213 / 9972.0172**

**Endereço: Rua Paraná, 1803**

**e-mail: [cascavel@imobiliariadestro.com.br](mailto:cascavel@imobiliariadestro.com.br)**

**www.imobiliariadestro.com.br**

**Lançamento: EDIFÍCIO VITA REALE, dia 04/04/2014 às 18h30min. – Imobiliária Destro.**  
**“SUA NOVA HISTÓRIA COMEÇA AQUI” VENHA CONHECER**

**2 SALAS COMERCIAIS** - av. Toledo, 1142 com 24 m<sup>2</sup>. De **R\$118.000,00** por **R\$ 105.000,00** - **SALA 30m<sup>2</sup>** de **R\$130.000,00** por **R\$115.000,00** e com 54m<sup>2</sup>. De **R\$248.000,00** por **R\$220.000,00** Acácia-se carro ou terreno para o pagamento.  
**► ED. GERMANO SAROLI** - Centro, 72m<sup>2</sup> c/ 1 s. sala estar/jantar, coz. lav. De **R\$ 119.000,00** por **R\$ 109.000,00**  
**► CASA B. MORUMBI** - c/5m<sup>2</sup> 2 q. sala de estar/jantar, coz. lav. e 1 vaga c/ laje. **R\$ 110.000,00**.  
**► Promoção- APTO NA AV. BRASIL 301** - c/84 m<sup>2</sup> c/ 2 q. sala c/ 2 ambientes, bwc, coz. e lav não tem garagem. De R\$ 170.000,00 por **R\$ 155.000,00**.  
**► TÁ BARATO - ED. VINÍCIUS - "Atrás do Mc Donalds"** Apto. 42 - c/ 138,33 m<sup>2</sup> c/ 1 s., 2 q., sala de estar/jantar, BWC, coz., lav., sac, 1 vaga. R\$ 265.000,00.  
**► TERRENO RES. TREVISO** - Rua Tito Muffato. Terrenos c/ 600m<sup>2</sup>. **Q.26 L.5 e 6. De R\$ 299.000,00 por R\$ 270.000,00 cada.** / Q.21 L.8 e 9. Por **R\$ 309.000,00 cada.** / Q.16 L.13 e 14. Por **R\$ 315.000,00 cada.**  
**► GRAND CLUB-RUA** Barlotumeu de Gusmão-1 suite, 2 quartos, sala de estar/jantar, bwc, coz., área de serviço, sacada com churrasqueira, 1 ou 2 vagas de garagem. A partir de **R\$305.800,00 (conforme tabela vigente).**  
**► TERRENO RES. TREVISO** - av. Tito Muffato - terrenos de 600m<sup>2</sup> a partir de **R\$ 299.000,00**.  
**► LANÇAMENTO LINDO APART. ED. BELLATRIX** - Próximo a Loja De Angelis - c/ 169 m<sup>2</sup>, 1 s., 2 q., sala estar/jantar, BWC, coz., lav., sac, c/ churr., e 2 vagas de garagem. A partir de **R\$ 420.000,00**.  
**► OPORTUNIDADE - ED. TULIPA** - Apto. 802 - c/ 110,5 m<sup>2</sup> c/ 1 s., 1 q., sala de estar/jantar, BWC, coz., lav., sac, c/ churr., 1 vaga. **R\$ 300.000,00**.  
**Apto. 903 - c/ 167,5m<sup>2</sup> c/ 1 s., 2 q. sala de estar/jantar, BWC, coz., lav., sac, c/ churr., 2 vagas. R\$ 450.000,00.**  
**► MUITO BOM - ED. VITÓRIA REGIA** - Rua Pernambuco, 308 - 11º andar. c/ 314,60 m<sup>2</sup> c/ 1 s. c/ hidro e 3 q., sala, estar, jantar, coz., lav., sac, sala de TV, dep. de emp., depósito e 2 vagas garagem. **R\$ 690.000,00**.  
**► GRANDE OPORTUNIDADE - TERRENO CENTRO** - R. Voluntários da Pátria, 1570. Ao lado do Col. Marilins, com 1 casa mista, 1 de alvenaria, 2 de madeira com - 600m<sup>2</sup>. **R\$ 790.000,00**.  
**► LANÇAMENTO - RESIDÊNCIA MASSIMUS** - R. Minas Gerais esp. R. Riachuelo. Apto. c/ 378,92 m<sup>2</sup>, c/ 1 s. máster, 3 s., sala de estar/jantar, coz., área de serviço, lav., arm. varanda jap. Gourmet e jacuzzi. **R\$ 1.050.000,00**.  
**► 2 TERRENOS** juntos - Av. Rocha Pombo, 1.047,5 m<sup>2</sup> - 2 terrenos c/567,5m<sup>2</sup>(20,3x26) e c/480m<sup>2</sup>(12x40), total de **R\$ 1.100.000,00**.  
**► TERRENO - CHACARA** - em frente Globo Aves - com 160.000m<sup>2</sup> (6,676 alqueires), toda mecanizada, 1 casa de madeira com aprox. 80m<sup>2</sup>. Ótima localização. **R\$ 4.000.000,00**.  
**► 16 TERRENOS** juntos com 7.097 metros quadrados de área total, no final da Manaus **R\$ 5.600.000,00**.  
**► OPORTUNIDADE: excelente localização** Meia Quadra Recanto Tropical com 6.188 m<sup>2</sup> **R\$ 9.500.000,00**  
**► TERRENO PIONEIROS CATARINENSE** - 12 terrenos totalizando 7008m<sup>2</sup> com 1890,64 de área construída entre as ruas Cristóvão Colombo e Aparecida do Norte. **R\$ 9.900.000,00**.

► **TERRENO CENTRO** – R. Natal, s/n – Terreno c/ 600m² - Preservação Permanente. **R\$ 40.000,00**  
 ► **TERRENOS LOT. FLORAIS DO PARANÁ** - Terreno de 250m² em até 120 meses p/pagar. Ent. + Parc. a partir de **R\$ 647,00 mensais**. A partir de **R\$ 48.000,00**.  
 ► **TERRENO B. MELISSA** – Rua Pessegueiro esquina Rua Hibiscos c/ 12x20=240m² murado. **R\$ 55.000,00**.  
 ► **TERRENOS MARINAS – COND. PARAISO DO SOL** c/ 1.522,08m². **R\$ 65.000,00**.  
 ► **TERRENO CENTRO** – R. Natal, s/n – Terreno c/ 600m² - Quadra 2 – lote 17. **R\$ 130.000,00**.  
 ► **TERRENO JD. UNIVERSITÁRIO** – Rua Videira, 337- com 12x35 =420m² e contendo uma casa de madeira com 60m². **R\$ 150.000,00**  
 ► **TERRENO STA. FELICIDADE** – R. Cabo Fideles Aguiar,1056-663m² (13x51) casa de mad e 2 alv. **R\$ 180.000,00**.  
 ► **TERRENOS COND. JARDIM BOTÂNICO** 360 m² a partir **R\$ 180.000,00** ou esquina **R\$ 192.500,00**.  
 ► **TERRENO PQ. VERDE** – Rua Ipê,360- com 300m² (12x25). **R\$ 250.000,00**.  
 ► **TERRENOS JD. DE MONET** – Prox. ao Fórum lotes c/ 300m² ou mais: a partir de **R\$ 260.000,00**.  
 ► **TERRENO SÃO CRISTOVAO** – Rua Abaete, 77 – 13,5x40=540m² **R\$ 270.000,00**.  
 ► **TERRENO B. FACULDADE** – Rua Ciências Sociais esq. Rua Agronomia, c/ 390m² (13x30). **R\$ 280.000,00**  
 ► **TERRENO CENTRO** – R. Marechal Rondon, 594 – 18x14=461,23m². **R\$ 350.000,00**.  
 ► **TERRENO** – Região do Lago, Rua Pedro Carlos Neppel, c/ 461,5m² (13x41). **R\$ 360.000,00**.  
 ► **TERRENOS FAG** – R. Italo Conti, Terreno c/ 612m² (17x36), quadra 27 lote 2 **R\$ 400.000,00**.  
 ► **TERRENOS FAG** – R. Italo Conti, Terreno c/ 612m² (17x36), quadra 27 lote 3 **R\$ 400.000,00**.  
 ► **TERRENOS B. STA.FELICIDADE** – ESQUINA R. Cabo Ursulano, 2 terrenos 366m² (12x30,5) e c/457,5m²(15x30,5) totalizando 823,5 m². **R\$ 435.000,00**.  
 ► **TERR. C/ 2 CASAS - B. FACULDADE** – R. Favarin esq. R. Agronomia c/ 525m²(17,5x30) **R\$ 500.000,00**  
 ► **ÁREA NA BR 277 – TREVO CATARATAS** - c/ 156 mil m² c/ 7.500 m² de área construída. Vários Barracões, c/ sede recreativa. Vende em partes.

Acetia Proposta.

RES. DAS PALMEIRAS – Rua Cipreste, 237- Apto com 90,34 m² de área total – com 2 quartos, cozinha, sala de estar/jantar, lavanderia, bwc, 1 vaga garagem R\$ 130.000,00  
**► ED. ALFREDO DALMINA – R. – 3 q., bwc, sala estar, jantar, coz. lav e sac./churr., 1 vaga R\$ 150.000,00.**  
**► APT0 ED. NIVES – perto Lago Aptos. c/ 80,57m² 2q., sala/coz, bwc, lav 1gar. A partir de R\$ 161.140,00.**  
**► LINDO APT0 ED. TOTTEHMAN, na Av. Toledo, 1160. Aptos. c/ 77,88m². 2 q., sala/coz, bwc, lavan. sac. c/ churr. e 1 vaga. A partir de R\$ 170.000,00.**  
**► RES. PORTO SANTO – c/ 81 ou 84 m² c/ 2 q., sala de estar, coz. e lav. e 1 vaga. A partir de R\$ 183.877,76**  
**► ED. COMODITA – Claudete- 94m²- com 2 quartos, bwc, sala de estar/jantar, coz., lav. 1 vaga R\$ 190.000,00.**  
**► APT0 ED. JK, Próximo ao comercial – com 93,43m² 2 q., R\$191.531,00.**  
**► APT0 RESID. CURITIBA – Centro – 110 m² c/ 142,79m², 1 s., 2 q., bwc, sala estar/jantar, sac/ c/ churr., coz. lav., 2 vagas e dep. A partir de R\$ 250.080,56 – Tipo 2 - 100,32m²- 2 q., bwc, sala estar/jantar, sac/ c/ churr., coz., lav., 1 vaga dep Sal., Pis., Playg., Esp. Zen.**  
**► APT0. GARDEN CLUB - Cancelli – 80 m² 1 s., 2 q., bwc, sala estar/jantar, sac/ c/ churr., coz., lav., 1 vaga, área útil 70 m² Lazer: play Gr., piscina academia Cinema quad A partir de R\$ 198.500,00.**

ED. PRES. COSTA E SILVA-Rua Pres. Costa e Silva,1570-com104,7 m² 2 quartos, bwc, cozinha,área de serviço,sala de estar/jantar, sacada com churrasqueira,1 garagem.Apartir de **R\$ 198.930,00**.

► **ED. CIMA II**-Sala São Paulo,1397- 3 quartos, sala de estar/jantar, cozinha , bwc, área de serviço, com elevador, sacada, 1 vaga. **R\$ 200.000,00**.

► **RESIDENCIAL SONATA** "Prox. Hotel Copas Executive" - c/ 111,30 m² c/ 1 s., 1 q., sala estar jantar, BWC, coz., lav., sac.c/ churr./1 vaga. A partir de **R\$ 219.000,00**.

► **ED. JACARANDA BOULEVARD** - R. Bartinik 1103, c/ 98,16 m² 2 sala, sala estar/jantar, coz. serv., sac.c/ churr. 1 vaga. **R\$ 195.000,00** ou c/ 134,24 m² 1 s. e 2 q c 1 vaga **R\$ 225.000,00** + R\$ 30.000,00 para mais uma vaga garagem.

► **ED. VALPARAISO** - R. Pernambuco c/ 143 m² c/ 1 s. 2 q., sala estar, jantar, coz.lav.d Bwc, sac.c/ churr. 2 vagas A partir de **R\$ 335.000,00**. OPÇÃO Apto c/ 103 m² c/ 1 s., 1 q. A partir de **R\$ 257.000,00**.

► **2-TO ED. ORION (PRONTO)** – Prox. Ao Muffatto da Manaus– Área total 136,84m² - 1 s. sala estar/jantar, sac.c/ churr., coz., lav., 2 vagas . Salão de festas, elevador. A partir de **R\$ 280.000,00**.

► **APTO RESID. COUNTRY WAY** – Ótima localização em frente Country Clube – Aptos c/ 152 m², 1 s., 2 q., saalestar/jantar, BWC, coz., lav., sac.c/ churr., e 2 vagas de garagem. A partir de **R\$ 354.640,00**.

► **ED. SOLAR ANTONINA** - R. Antonina c/ 160 m² c/ 1 s., 2 q., sala estar jantar, BWC, coz., lavand., lavabo, sac. c/ churr. 2 vaga, dep. privat. A partir de **R\$ 360.418,48**.

► **ED. AUGUSTUS** – R. Bandeira, 927 – 182m², 1 s. + 2 q., bwc, sala estar/jantar, coz., lav., sac.c/ churr.+ sac. 2 vagas dep.ou c/ 177m² 1 s.+ 2 q., bwc, sala estar/jantar, coz., lav., sac.c/ churr., + sac.e 2 vagas dep. A partir de **R\$ 362.850,00**.

► **ED. COMODITA** – Claudete – Aptos. 170m² c/ 3 q., bwc, sala estar/jantar,coz., lav., 2 vagas. **R\$ 390.000,00**. Pronto.

► **ED. MONTE ALTO**-Centro-Rua Carlos de Carvalho, 4066. 1 suíte, 2 quartos, sala estar/jantar, bwc social,coz., lavand., sacada, 1 garagem.com gesso,piso laminado, portaria 24h. O edifício possui salão de festas, academia, 2 piscinas, quadra poliesportiva, 2 quiosques, playground, espaço gourmet.**R\$390.000,00**.

► **COBERTURA ED. WEBBER II** - Apto.c/ 165,20 m² + 131 m² = 296 m² 2 s., 1 q., sala est./jant., bwc, coz., lav., salão de festa no 2º andar com bwc, cozinha e churrasqueira. 1 vaga para 2 carros, gaveta c/ depósito. **R\$ 399.000,00**.

► **APTO. ED. ESTRELIÇIA** – R.Bandeira c/ 117,05m² c/ 1 s. 1 q., sala estar jantar, coz, lav., sac.c/ churr., 1 vaga. A partir de **R\$ 273.707,24**. C/ 1 s. e 2 q. 180m² A partir de **R\$ 416.893,89**.

► **ED. JOÃO BATISTA CUNHA**-Rua Riachuelo. Apto c/ 167m².Com 1 suíte, 2 quartos, sala de estar/jantar, coz., área de serviço, sacada com churrasq., 2 vagas de garagem.**R\$343;669,48**.

► **ED. TULIPA** - Apto. c/ 110,5 m² c/ 1 s., 1 q., sala de estar/jantar, BWC, coz., lav., sac.c/ churr., 1 vaga. A partir de **R\$ 305.700,00**. C/ 167,5m² c/ 1 s., 2 q., e 2 vagas. A partir de **R\$ 435.035,83**.

► **ED. JOÃO BATISTA CUNHA**-R. Riachuelo. Apto c/ 167,48m². Com 1 suíte, 2 quartos, sala de estar/jantar, coz., área de serviço, sacada com churrasq., 2 vagas de garagem. **R\$ 441.741,79**.

► **ED. FLOR DE LÓTUS** - Apto.c/ 180,65 m². 1 s., 2 q., sala est./jant., coz., lav., sac.c/ churr. À partir de **R\$ 454.900,00**

► **APTO ED AZURRO** – com 232 m², 1 s. 2 q sala estar jantar, coz, lav, dep emp, Churr, Pisci, sal festas, a partir de **R\$ 455.000,00**

► **APTO ED FLOR DE LÓTUS** –Rua Vol. Da Pátria – 1 suíte, 2 quartos,coz./a/serviço,sacada com churrasrasqueira, bwc social, salão de festas, piscina, portaria com senha.**R\$520.000,00**.

► **APTO. ED. LA FELICITA** – R. Mato Grosso - Apto. c/ 223 m² c/ 1 s., 2 q., bwc, sala estar/jantar, BWC, coz., lav., lavabo, sac. c/ churr., 2 vaga, dep. privat. A partir de **R\$ 531.619,61**.

► **ED. VILLA FELICITE** – R. Pedro Ivo c/ 227,47 m² c/ 1 s., 2 q., sala estar jantar, BWC, coz., lavand., lavabo, sac. Grande, churr., 2 vaga, dep. privat. **R\$ 550.000,00**.

► **ED. WILLIAN** -Rua Maranhão,1415-apto 102m²- suíte master,demi-suíte, quarto, sala de estar/jantar, sala íntima, dep. de emp., semi-mobiliado, 2 garaens, piscina, salão de festa, churrasqueira, playground **R\$ 750.000,00**.

► CASA COND. FECHADO - B. PACAEMBU c/ 50 m<sup>2</sup> c/ 2 q. sala de estar e coz. comi. 1 vaga. R\$ 120.000,00

► **CASA COND. FECHADO – B. PACAEMBU**, c/ 50 m<sup>2</sup> c/ 2 q., sala de estar e coz. conj., 1 vaga. **R\$ 120.000,00**

► **COND. VILLA GRAMADO**, c/ 52 m<sup>2</sup> c/ 3 q., sala de estar e coz. conj., 1 vaga. **A partir de R\$ 120.000,00.**

► **RES. POR DO SOL** – R. Mato Grosso, 50m<sup>2</sup> c/ 2 q., sala estar/ jantar, coz. Lav., 1 vaga. **R\$ 125.000,00.**

► **RES. CASCABEL** – R. Francisco Bartarin, 54,77m<sup>2</sup> c/ 2 sala estar/ jantar, coz. Lav., 1 vaga. **R\$ 160.000,0**

► **COND. MORADA DE LA TOSCANA** – Nova Itália c/ 48 m<sup>2</sup> c/ 2 q., sala estar/ jantar, coz., bwc, lav. e 1 vaga de garagem. **R\$ 140.000,00**

► **SOB. COND. Quebec** - C/139m<sup>2</sup>, 3 q., bwc, lavabo, sala de jantar/estar, coz., lav., churr., 1 vaga; **R\$ 195.000,00.**

► **SANTA CRUZ** – R. Xavantes, 787 – Terreno c/ 366m<sup>2</sup> e Casa c/ 72m<sup>2</sup>, c/2 q., sala, coz., bwc e gar.; lav. e churrasqueira **R\$ 199.000,00.**

► **SOB. SOLAR CURITIBA** – R. Curitiba,1747.c/ 89,25m<sup>2</sup>, 3quartos, bwc, sala, coz., lav., e 1 vaga **R\$ 225.000,00.**

► **CASA STA. FELICIDADE** – C/ 90m<sup>2</sup>, 1 s. e 2 q., bwc, sala jantar/estar,coz.,lav. e garagem; **R\$ 230.000,00.**

► **COND. PORTO BELLO – PORTO RICÓ - PR** – Sobrado com 141m<sup>2</sup>, Térreo c/ hall, sala de TV, 2 q., BWC, 2 varandas. Pav. Sup., coz., lav., BWC, sala estar/jantar, amplo terraço p/ churr. **A partir de R\$ 260.000,00.**

► **CASA NO COUNTRY** - Rua Artur Nísio,259-78,35m<sup>2</sup> - com3 quartos, bwc, sala, coz., lavand.,depósito, canil, 2 vagas sendo uma garagem.**R\$275.000,00.**

► **CASA PQ. SÃO PAULO** – R. Cuiabá, 2468 c/147,22m<sup>2</sup> - T.537,51m<sup>2</sup>, 1 s.,2q., 2salas,coz., lav.3 vagas **R\$ 385.000,00.**

► **LINDO SOBRADO** – R. Nereu Ramos, 1964, c/ 152m<sup>2</sup>, c/ 1, 2 q., sala TV, sala estar/jantar, coz., lav, 2 vagas. **De R\$ 490.000,00 por R\$ 450.000,00.**

► **SOBRADOTROPICAL** – R. Pinheiros c/ 200m<sup>2</sup>, 1 s master, 1 demi, 2 bwc, sala, coz., lav., e 2 vagas. **R\$ 490.000,00.**

► **SOBRADO COMERCIAL PERTO PREFEITURA** – R. Recife, 2272, c/ 208m<sup>2</sup>, 1 s., 2 q., bwc, 3 salas, coz., lav., edícula c/ churr. e 4 vagas cobertas. **R\$ 875.000,00.**

► SALA COML. ED. GREEN- SALA 605, 6º andar, sala com área privativa de 33,75 m², área de uso comum 19,0493 m², área total 76,3868 m², garagem 43. R\$150.000,00

► SALA COML. DAY SAÚDE Rua Minas Gerais com 79 m² - R\$ 178.000,00.

► SALA COML. Rua Minas Gerais – UNIQUE OFFICE de 48 a 516 m² A partir de R\$ 270.000,00.









# Elso Thomann Imóveis



Creci - 2551J

Rua General Osório, 2960 - Cascavel - PR

(45)3035-1600

Sua garantia imobiliária.

site: [www.elsoimoveis.com.br](http://www.elsoimoveis.com.br)

Horário de atendimento: Seg à Sex: 8h30 ao 12h; 13h30 às 18h; Sáb 09h ao 12h.

## LOCAÇÃO

### SOBRADOS

**Residencial – Rua Souza Naves, 2953** – ½ quadra do hospital policlínica, 3 suítes sendo 2 c/ armários, escritório c/ armário, lavabo, cozinha com armários, dep. empregada, 3 salas, sacada, 3 vagas de garagem coberta, amplo quintal nos fundos, churrasqueira, bwc serviço, portão eletrônico, cerca elétrica e instalação pronta para alarme..... **R\$ 2.000,00**

**Residencial – Rua José Antonio de Matos – Pioneiros Catarinense** – 3 quartos, sala, cozinha, bwc social, área de serviço, 1 vaga de garagem coberta, portão eletrônico..... **R\$ 1.100,00**

### CASAS

**Comercial – Ciro Nardi – Rua Joaquim Távora, 3036** – Casa com aproximadamente 180m², contendo 10 cômodos e 3 bwc sociais, churrasqueira e garagem..... **R\$ 3.500,00**

**Coqueiral – Rua João de Mattos, 752** – 4 suítes, ampla sala em 2 ambientes com lareira, jardim de inverno, lavabo, cozinha c/ armários, área de serviço, mezanino, quintal nos fundos com edícula, garagem coberta para 4 carros, portão eletrônico, cerca elétrica, instalação de alarme..... **R\$ 2.500,00**

**Centro – Rua Belo Horizonte, 539** – 1 suite, 2 dormitórios, sala 2 ambientes, cozinha c/ armários, bwc social, área de serviço, salão de festas c/ bwc, churrasqueira, piscina, amplo quintal, cerca elétrica..... **R\$ 2.200,00**

**Tropical – Rua Cedro, 323** – 1 suite, 2 dormitórios, sala c/ lareira, cozinha mobiliada, bwc social, área de serviço, churrasqueira, dep. empregada c/ banheiro, quintal fundos, garagem (3), cerca elétrica..... **R\$ 2.000,00**

**Tropical – Rua Quaresmeira, 251** – suite, 02 dormitórios, sala, cozinha, bwc social, garagem(2), edícula com banheiro e quarto, portão eletrônico..... **R\$ 1.400,00**

**Pioneiros Catarinense – Rua Cristovão Colombo, 915** – 3 quartos sendo 2 c/ roupeiros, cozinha c/ armários, bwc social e serviço, sala em 2 ambientes, serviço, churrasqueira, lavanderia, 1 vaga de garagem..... **R\$ 1.300,00**

**Country – Rua Minas Gerais, 1510** – Ampla casa de madeira com 3 dormitórios, 3 salas, bwc social, bwc serviço, área de serviço, cozinha, 3 vagas de garagem coberta, porão, churrasqueira, quintal..... **R\$ 1.300,00**

**Jardim União – Rua Mauro Tolentino, 196** – Imóvel totalmente reformado, 3 dormitórios, sala, cozinha, bwc social, bwc serviço, área de serviço, 1 vaga de garagem coberta..... **R\$ 1.100,00**

**Parque Verde – Rua Casuarina, 59** – Duas casa sendo frente: 2 dormitórios, 2 salas, cozinha, bwc social, área de serviço, 1 vaga garagem. Fundos: 2 dormitórios, sala, cozinha, 2 bwc, área de serviço..... **R\$ 1.000,00**

**São Cristóvão – Rua Hermes Vessaro, 832** – 1 suite, 2 dormitórios, sala, cozinha, bwc social, área de serviço, churrasqueira, garagem coberta para 2 carros, cerca elétrica..... **R\$ 980,00**

**Maria Luiza – Rua Monte Castelo, 706** – 1 suite, 2 dormitórios, sala, cozinha, bwc social, área de serviço, churrasqueira, 1 vaga de garagem coberta..... **R\$ 950,00**

**Pioneiros Catarinense – Rua Orlando Vasconcelos, 553** – Cond. ( UNIDADE B) disponível com 2 dormitórios, sala, cozinha, bwc social, área de serviço, aquecimento a gás, 1 vaga de garagem, portão eletrônico, cerca elétrica, sem taxa de condomínio, entrega p/ fevereiro..... **R\$ 650,00**

**Condomínio Pantanal – Av. Piquiri (ao lado associação HSBC) – IMÓVEL NOVO** – 02 dormitórios, sala, cozinha, área de serviço, bwc social, churrasqueira, 1 vaga de garagem, entrega 1 mês..... **R\$ 450,00**

### APARTAMENTOS

**Cond. Ana Elisa – Rua Presidente Kenedy, 1042 – APTO. 01** – Sala c/ sacada, cozinha, área de serviço, bwc social, 1 suite, 2 dormitórios, entrada social e de serviço, 2 vagas de garagem..... **R\$ 1.100,00**

**Res. Belle Ville – Rua Rio de Janeiro, 1756** – Apto. 13 – 1 suite c/ armários, 2 dormitórios, sala c/ sacada, bwc social, área de serviço, cozinha c/ armário, 1 vaga de garagem, elevador..... **R\$ 800,00**

**Pacaembu – Rua Olindo Periolo, 922** – 3 dormitórios, sala, cozinha, bwc social, área de serviço, sacada, salão de festas, salão de jogos, elevador, 1 vaga de garagem..... **R\$ 750,00**

**Apartamento – Rua São Paulo, 232, Centro** – 02 dormitórios, sala, cozinha, bwc social, garagem não coberto..... **R\$750,00**

**Centro – Ed. Santa Maria – Rua da Lapa, 2862** – 3 dormitórios, sala 2 ambientes, cozinha, área de serviço, bwc social, 1 vaga de garagem, play ground, salão de festas, churrasqueira..... **R\$ 700,00**

**Cancelli - Ed. Nuremberg – Apto. 13 A – Rua Manaus, 2074** – 3 dormitórios, sala, cozinha, área de serviço, bwc social, 2 vagas de garagem. Cond. c/ salão de festas, portaria 24hrs, play ground..... **R\$ 650,00**

**Neva – Res. Baviera – Rua Pio XII, 1701** – 1 suite, 2 dormitórios, sala, cozinha c/ armários, bwc social, área de serviço, 1 vaga de garagem, salão de festas, play ground..... **R\$ 650,00**

**Neva – Res. Baviera – Rua Pio XII, 1701** – 1 suite, 2 dormitórios, sala, cozinha c/ armários, bwc social, área de serviço, 1 vaga de garagem, apartamento de frente para rua..... **R\$ 650,00**

**Centro – Rua Cuiabá, 2161 – Fundos** – 2 dormitórios, sala, cozinha, bwc social, área de serviço, 1 vaga de garagem, sacada, sem condomínio..... **R\$ 650,00**

**Ed. Limberger – Cataratas – Rua Francisco Ignácio Fernandes, 612** – 02 dormitórios, sala com sacada, cozinha com armários, bwc social com box e armários, área de serviço, salão de festas..... **R\$650,00**

**Res. Glória – Rua Presidente Costa e Silva, 1486** – Apto. 43 – 2 dormitórios, sala, cozinha, bwc social, área de serviço, 1 vaga de garagem..... **R\$ 600,00**

**Centro – Rua São Paulo, 232, quase esq. com Rua Barão de Cerro Azul** – Apto. térreo, 1 quarto, sala, cozinha, bwc social, área de serviço, 1 vaga de garagem, bloco fundos..... **R\$ 600,00**

**Ed. Stocker – Av. Brasil, 2732** – 02 dormitórios, sala, cozinha, bwc social, área de serviço, 01 vaga de garagem..... **R\$ 600,00**

**Ed. Serra Dourada – Rua Paraná, 3015**- apt 701- 02 dorm, sala, cozinha, área serviço, bwc social e garagem..... **R\$ 600,00**

**Centro – Res. Mon Santo – Rua Minas Gerais, 2021** – 2 dormitórios, sala, cozinha, bwc social, área de serviço, 1 vaga de garagem..... **R\$ 600,00**

**Centro – Rua Cuiabá, 3370 – Apto. 11 Térreo** – 2 dormitórios, sala, cozinha, bwc social, área de serviço, 1 vaga de estacionamento, ótima localização quase esquina com Rua Pio XII..... **R\$ 580,00**

**Parque Verde - Res. Palmeiras – Rua Cipreste, 249- apt 103- bl 04** – 02 dormitórios, sala, cozinha, bwc social, área serviço e garagem, apartamento térreo..... **R\$ 500,00**

**Residencial João de Barro – Cancelli – R. Carlos B. Cancelli, 993 – Apto. 301 bl. 07** – 02 dormitórios, sala, cozinha, área de serviço, bwc social, 1 vaga de garagem..... **R\$ 450,00**

**Ed. Hannover – Cancelli – R. Manaus, 2046 – Apto. 23 bl. C** – 2 dormitórios, sala, cozinha, área de serviço, bwc social, 1 vaga de garagem, play ground, salão de festas, portaria 24 horas..... **R\$ 450,00**

### KITINETES

**Centro – Rua Manoel Ribas esq. Rua Recife – Kit 06** – 01 dormitório, sala / cozinha, bwc social, área de serviço, ar-condicionado, sem condomínio, já incluso, IPTU, Internet..... **R\$ 650,00**

**Região do Lago – Av. Rocha Pombo, 1336 – Kit 02** – 01 dormitório, sala, cozinha / área de serviço, bwc social, sem condomínio..... **R\$ 380,00**

### SALAS COMERCIAIS / BARRACÕES

**Sala Comercial – Rua Cuiabá, 3370 – IMÓVEL NOVO** – excelente acabamento, 137m2, copa, banheiro, escritório, pé direito alto, porta de blindex, piso em porcelanato, sem condomínio..... **R\$ 2.500,00**

**Sala Comercial – Rua Presidente Bernardes, 2014** – Sala c/ 90m2, com 1 bwc, alarme..... **R\$ 2.100,00**

**Sala Comercial – Rua Vitória, 239 esq. com Rua General Osório** – Área 120,00m2, escritório, bwc adaptado, piso cimento queimado, forro PVC, Instalação Tri-fásica, pé direito 3,10m..... **R\$ 2.000,00**

**Sala Comercial – Av. Carlos Gomes, 2469** – 147,12 m2 com estacionamento, 2 banheiros, cozinha, escritório, acesso lateral, grades pantográficas, acesso frontal, ótima localização..... **R\$ 2.000,00**

**Sala Comercial – Rua Santa Catarina, 904 – Galeria San Remo** – cada sala com 200m² (incluindo mezanino), 2 banheiros sendo 1 térreo e 1 superior, 1 vaga de estacionamento..... **R\$ 1.500,00 (cada)**

**Sala Comercial – Rua São Paulo, 232 - c/ 60m² imóvel novo**..... **R\$ 1.400,00**

**Sala Comercial – Rua Mal. Rondon, 1818** – c/ 80m2, 1 banheiro, 1º andar..... **R\$ 850,00**

**Sala Comercial – Rua Santa Catarina, 1312** – Próximo ao colégio Ideal, aprox. 40 m2..... **R\$ 850,00**

**Barracão – Rua Santa Catarina, 1687 – Centro** – Área total de 700m2, c/ banheiro, pátio frente..... **R\$ 3.500,00**

**Barracão – Rua Carlos Gomes, 3662 – Centro** – 1.000m2 construídos com possibilidade de construção de mais 400m2, previsão entrega 6 meses, perspectiva de fachada conf. Foto site..... **R\$ A COMBINAR**

**Barracão – Rua Carlos Gomes esquina com Rua Santa Catarina – Alugamos o local e edificamos a construção de acordo com suas necessidades**..... **R\$ A COMBINAR**

## VENDAS

### SOBRADOS

**Ciro Nardi – Rua General Osório** – Terreno 520m2, sobrado 260m2, parte superior(madeira): 4 dormitórios, sala c/ sacada, bwc social, parte inferior(alvenaria): 2 dormitórios, sala, bwc social, cozinha, garagem (2), edícula 27m2 1 cômodo, churrasqueira e bwc, sl. Com. 40m2, sala espera, consultório c/ bwc..... **R\$ 1.200.000,00**

**Parque São Paulo – Rua Joaquim Távora** – Terreno 396m2, a/c 280m2 – 1 suite c/ hidro e closet, 3 quartos c/ armários, sala íntima, 2 bwc social, bwc serviço, ampla sala em 3 ambientes, escritório, cozinha planejada, área de serviço, espaço c/ churrasqueira – bwc – depósito, garagem coberta 4 carros, quintal..... **R\$ 1.000.000,00**

**Ciro Nardi – Rua Curitiba** – parte superior c/ 01 suite, 02 quartos, 01 bwc, escada em ipê, parte baixo: 01 sala, 01 sala de entrada, 01 sala de jantar, 01 cozinha, 01 bwc social, dependência de empregada c/ bwc, depósito, área de serviço, jardim de inverno, garagem (2)..... **R \$ 700.000,00**

**Ciro Nardi – Rua Souza Naves** – 204m² de área construída com 01 suite com banheiro e sacada, 03 dormitórios, varanda, bwc social, sala estar e TV, copa, cozinha, lavabo, área de festa com churrasqueira e cozinha, área de serviço, 02 garagem..... **R\$ 700.000,00**

**Neva – Rua Visconde do Rio Branco** – Lindo sobrado com 210m2, 1 suite, 2 dormitórios, lavabo, bwc social, área de serviço, sala, cozinha planejada, salão com churrasqueira, quintal, canil, garagem (2)..... **R\$ 600.000,00**

**Tropical – Rua Fagundes Varela** – Área construída de 199,84m2, 1 suite, 2 dormitórios, escritório, bwc social, 2 salas, lavabo, cozinha planejada, sala com lareira, churrasqueira, lavanderia, dep. empregada, garagem coberta para 3 carros..... **R\$ 430.000,00**

**Country – Rua Victor Meireles** – Área construída 140m2, 1 suite c/ armários e hidro, 2 dormitórios c/ terraço, bwc social, sala, lavabo, cozinha c/ armários, quintal, lavanderia, churrasqueira, garagem (3)..... **R\$ 400.000,00**

### CASAS

**Ciro Nardi – Rua General Osório** – Ótima localização, região de clínicas, terreno com 525,00m2 (15 x 35) com benfeitoria. Frente: casa alvenaria com 99,87m2. Fundos: casa madeira com 67,68m2..... **R\$ 980.000,00**

**Maria Luiza – Rua Pedro Dal'pra** – 1 suite c/ closet e varanda, 2 demi-suite, sala, copa, cozinha c/ armários, lavabo, área de serviço c/ armários, espaço gourmet c/ churrasqueira, piscina c/ aquecimento, garagem fechada para 2 carros, 1 vaga garagem aberta coberta, portão eletrônico, cerca elétrica..... **R\$ 850.000,00**

**São Cristóvão – Rua Maringa** – Terreno c/ 600m2 (15 x 40), área útil 160,35m2, 1 suite, 2 dormitórios, ampla sala, cozinha, copa, área de serviço, bwc social, edícula, 1 vaga de garagem coberta..... **R\$ 650.000,00**

**Maria Luiza – Rua Sergio Djalma de Holanda** – Terreno com 590m2, área construída 159,99m2, 1 suite, 2 dormitórios, sala, cozinha, bwc social, despensa, área de serviço, edícula c/ churrasqueira - banheiro - 1 comodo, 2 vagas de garagem, portão eletrônico..... **R\$ 500.000,00**

**Parque São Paulo – R. Souza Naves** – Terreno 402m2, área construída 107 m2, terreno nos fundos, com sala comercial na frente, casa 2 dormitórios, sala, cozinha, despensa, 2 banheiros..... **R\$ 480.000,00**

**Centro – Rua Maranhão** – 1 suite, 2 dormitórios, bwc social, cozinha c/ armários, 2 vagas de garagem, edícula c/ bwc – churrasqueira – área de serviço, portão eletrônico, cerca elétrica, quintal..... **R\$ 460.000,00**

**Parque São Paulo – Rua Carlos de Carvalho – Frente Pq. Tarquinio** – Terreno c/ 402m2 (12 x 33,5), área construída 160m2, 1 suite, 2 dormitórios, sala 2 ambientes, bwc social, sala íntima, espaço gourmet (sala, copa, cozinha c/ churrasqueira), garagem 3 carros, área de serviço, lavabo..... **R\$ 460.000,00**

**Coqueiral – Rua Valdemar Bonn** - terreno com 444m2 – casa com 185m2 com 1 suite, 2 dormitórios, sala, cozinha, bwc social, área de serviço interna, escritório, 2 vagas de garagem, despensa..... **R\$ 450.000,00**

**Parque São Paulo – Rua Campo Sales** – Terreno 504m2, casa em alvenaria com 1 suite, 2 dormitórios, sala, cozinha, bwc social, área de serviço, despensa, 2 vagas de garagem..... **R\$ 450.000,00**

**Parque São Paulo – Rua Regente Feijó** – Terreno 456m2 (12 x 38), casa 122m2, 1 suite, 2 dormitórios, sala 2 ambientes, cozinha, bwc social, despensa, área de serviço, 2 garagens, toda em laje, quintal..... **R\$ 430.000,00**

**Coqueiral – R. Antonio José Elias** – Terreno 678m2 (12x56,5) com casa em alvenaria com 1 suite, 2 dormitórios, sala, cozinha, bwc social, área de serviço, aprox. 80m2 sem averbação..... **R\$ 330.000,00**

**Centro – PALOTINA-PR – Rua Dr. Osvaldo Silveira, 779** – Terreno com 800m2 (20 x 40), área construída 270m2, 3 dormitórios, 3 bwc, área de festas c/ churrasqueira e bwc, sala, sala TV, cozinha c/ armários, garagem coberta 2 vagas, canil, sala comercial com banheiro..... **R\$ 330.000,00**

**Universitário – Rua Academia esquina Rua Gurgel** – Terreno c/ 570m2 (19 x 30), com 1 casa e 2 kitnetes, casa com 2 quartos, sala, cozinha, despensa, bwc, garagem. Ótima localização..... **R\$ 320.000,00**

**Santa Felicidade – Rua João Ribeiro Pinheiro** – 01 suite, 02 dormitórios, sala, cozinha planejada,terreno fundos,Garagem para 03 carros..... **R\$ 250.000,00**

**Pioneiros Catarinense – Rua Aparecida do Norte** – Terreno c/ 225m2, casa 3 quartos, 2 salas, cozinha, garagem, bwc social, lavabo, lavanderia..... **R\$ 250.000,00**

**São Cristóvão – Rua Paranavai** – Terreno 360 m2, 3 dormitórios, sala, 2 cozinhas, bwc social, edícula, 1 vaga garagem coberta, área construída 104m2..... **R\$ 200.000,00**

**Parque São Paulo – Rua Padre Anchieta** – Terreno com 402m2 (12 x 33,50) com 2 casas sendo 1 mista e 1 em alvenaria, ótima localização..... **R\$ 200.000,00**

**Neva – Rua Olívia Kucinski** – Terreno 426m2 (12 x 35,50), 3 dormitórios, sala, cozinha, bwc social, 1 vaga de garagem coberta, amplo quintal, imóvel averbado, aceita carro ou caminhão como parte de ppto..... **R\$ 185.000,00**

**Jd. Verdes Campos – Rua Ciro Monteiro** – terreno com 250m2- casa com aprox. 70m2 – 02 dormitórios, sala, cozinha, área serviço coberta, amplo quintal..... **R\$ 155.000,00**

**Brasmadeira – Rua Rio das Pedras** – Terreno c/ 168m2 (7 x 24), A/C 93,48m2, 3 quartos, sala, bwc social, copa, cozinha, área de serviço, edícula, 1 vaga de garagem..... **R\$ 95.000,00**

**Cond. Recanto Amado – Frente para o Rio Adelaide** – Três Barras do Paraná – Lote 2 – lateral 110m, parte cima 40m, beira do lago 28m, com casa mista, de frente para o lago, cond. Fechado..... **R\$ 160.000,00**

### APARTAMENTOS

**Ed. Açores – Rua Visconde de Guarapuava – Centro** – 03 suítes, dep. empregada, sacada c/ churrasqueira, sala 2 ambientes, copa, cozinha, área de serviço, 2 vagas de garagem uma ao lado da outra. Prédio c/ piscina, play ground, salão de festas c/ churrasqueira..... **R\$ 750.000,00**

**Ed. João Batista Cunha – Centro** – A/U 98m2, 01 suite, 02 dormitórios, sala, cozinha, bwc social, área de serviço, sacada c/ churrasqueira, 2 vagas de garagem, previsão de entrega junho de 2014..... **R\$ 450.000,00**

**Ed. Hahmeyer – Coqueiral** – 1 suite c/ closet e banheiro, 2 dormitórios sendo 1 c/ sacada, sala estar / jantar c/ sacada, cozinha c/ churrasqueira, bwc social, área de serviço, 3 vagas de garagem, entrada social e de serviço..... **R\$ 450.000,00**

**Ed. Alto Leblon – Rua Rio de Janeiro, 956 apto. 1601** – 01 suite, 01 dormitório, sala, cozinha c/ armários, área de serviço, aquecimento a gás, sacada c/ churrasqueira, 2 vaga de garagem, Prédio novo, excelente acabamento, salão de festas, 2 elevadores, portaria 24 horas..... **R\$ 370.000,00**

**Ed. Vila Lobos – Rua Presidente Bernardes esq. com Rua Cuiabá – Centro** – A/T 152m2 com 1 suite mob. com sacada, 2 dormitórios mobiliados, sala 2 ambientes, sacada fechada com vidro, bwc social, cozinha mobiliada, área de serviço, dep. empregada, bwc serviço, 2 vagas de garagem..... **R\$ 360.000,00**

**Ed. Torres de Lyon – Rua Recife** – 7º andar de frente, 1 suite, 2 dormitórios, sala c/ sacada, cozinha c/ armários, bwc social, área de serviço, 1 vaga de garagem, elevador, piscina, play ground..... **R\$ 320.000,00**

**Ed. Osório – Rua General Osório – Centro** – 1 suite com closet e hidromassagem, 02 dormitórios, bwc social, sala 02 ambientes, cozinha com armários, área serviço com bwc, depósito, garagem (2)..... **R\$ 320.000,00**

**Res. Pongan – Rua General Osório – Centro** – 1 suite com sacada, 2 dormitórios, dep. empregada, bwc social, área de serviço, sala com sacada, copa, depósito, 1 vaga de garagem..... **R\$ 320.000,00**

**Ed. Florenza - Coqueiral – Rua João Arquelau Soares** – 2 quartos (com possibilidade de ser transformado em 3), sala, cozinha com armários, área de serviço, bwc social, 1 vaga de garagem..... **R\$ 240.000,00**

**Ed. Verona – Centro** – Apto. Frente, 1 dormitório c/ closet, bwc social, área de serviço, cozinha c/ armários, sala c/ sacada, 1 vaga de garagem, elevador..... **R\$ 200.000,00**

**Ed. Don Sgarione – Rua Voluntários da Pátria, 1214, esquina com Av. Brasil – Centro** – 01 suite, 1 dormitórios, sala, cozinha, bwc social, área de serviço, 1 garagem, totalmente reformado..... **R\$ 180.000,00**

**Res. Cascavel – Rua Francisco Bartinik** – Área total 54,77m2, 2 dormitórios, sala, cozinha, bwc social com banheiro, área de serviço, 1 vaga de garagem..... **R\$ 145.000,00**

**Res. Hannover – Rua Manaus** – 2 dormitórios, sala, cozinha, bwc social, área de serviço, 1 vaga de garagem coberta, portaria 24 hrs, portão eletrônico, play ground, salão de festas..... **R\$ 140.000,00**

**Ed. Almaden – Rua Rio Grande do Sul** – 1 dormitório, sala, cozinha, bwc social, sacada, 1 vaga de garagem, área de serviço, elevador, salão de festas, bicicletário..... **R\$ 130.000,00**

### SALAS COMERCIAIS / BARRACÕES

**Barracão** – Terreno com 3.030,00m2, barracão c/ 675,00m2, localizado a 100 m. da Br- 369..... **R\$ 850.000,00**

**Barracão** – Terreno com 1.470,00m2, com construção em alvenaria com 500,00m2 com estrutura metálica localizado a 100 mts. da BR-369..... **R\$ 350.000,00**

**Sala Comercial – Rua General Osório, 2409** – Terreno com 455m2 (13x35), sala comercial com 55,30m2 com estacionamento próprio e banheiro e 1 residência com 65m2..... **R\$ 430.000,00**

### TERRENOS / CHACARAS

**Terreno- Lote 01 e lote 03 quadra 45 - c/ 5.280m2**, Grande área na Avenida Brasil, com 3 frentes (66 x 80), região nobre com grande fluxo de pedestres e veículos..... **R\$ 16.000.000,00**

**Terreno – Rua Marechal Candido Rondon – Centro** – Terreno com 935,00m2 sendo 17 x 55, com uma casa de madeira, entre as Ruas Cuiabá e Vitória, localização privilegiada..... **R\$ 850.000,00**

**Terreno – Rua Paraná – São Cristóvão** – Terreno com 532,50 m² sendo 15 x 35,50, excelente ponto comercial, terreno de esquina, frente para a Av. Piquiri..... **R\$ 650.000,00**

**Terreno – Rua Souza Naves – Centro** – Terreno 481,19m2 com benfeitoria sendo 1 casa de madeira com 3 dormitórios, sala, cozinha, bwc social, área de serviço, churrasqueira, 1 vaga de garagem..... **R\$ 600.000,00**

**Terreno – Rua Antonio José Elias – Coqueiral** – Terreno com 822,00m2 sendo 12,50 frente – lateral direita 56,94, lateral esquerda 79,26, fundos 25,58, com 2 casas frente mista e fundos madeira, aceita imóvel no valor de até R\$ 100.000,00 com parte de pagamento..... **R\$ 300.000,00**

**Terreno – Rua Nereu Ramos** – lote 05 da quadra 510 – c/432M2 –(12 X 36), com 01 casa de madeira com aprox. 70m2, 1 quadra da Av. Tancredo Neves..... **R\$ 260.000,00**

**Terreno – Av. Papagaios – Jardim Clarito – Bairro Floresta** – Área de 480,00m2 (12 x 40)..... **R\$ 260.000,00**

**Terreno – Rua Vicente Machado, 4022 – Jd. Canadá** – com 455,56 m² com benfeitoria em alvenaria..... **R\$ 200.000,00**

**Terreno – Rua Tapajós – Parque Santo Onófre** – 675,00m2, 15m de frente para a Rua Tapajós e 45m de profundidade, sem benfeitoria, ótimo para edificações..... **R\$ 190.000,00**

**Terreno – Santa Felicidade – Rua Cel. Misael Mendonça** – com 457,50m2 (15 x 35,50) com 1 casa em alvenaria..... **R\$ 180.000,00**

**Terreno – Jardim Florenza – Próximo a Univel** – Área 200m2 (10 x 20), loteamento novo..... **R\$ 100.000,00**

**Sítio – Lote rural 37-B** – Área de 94,300m2, mecanizado sem benfeitorias, prox. A estrada Rio da Paz, próximo ao frigorífico da Coopavel.....

## OPORTUNIDADES DE LOCAÇÃO - APTOS. DE ALTO PADRÃO



**Ed. Julia – Rua Souza Naves, 4219** – 6º andar – IMÓVEL NOVO - 1 suite, 2 quartos, sala, cozinha, bwc social, área de serviço, ampla sacada c/ churrasqueira, 2 vagas de garagem, 2 elevadores, salão de festas, play ground, portaria 24 horas **R\$ 1.500,00**



**Ed. Porto Seguro – Rua João Pessoa, 61 apto. 1502** – com 01 suite, 02 dormitórios, escritório, ampla sala com sacada, cozinha planejada, bwc social, lavabo, área de serviço c/ armários, dependência de empregada, 02 vagas de garagem, depósito, entrada social e serviço condomínio c/ piscina, salão de festas, 02 elevadores.....**R\$ 1.500,00**



**Ed. Vitória Regia – Rua Pernambuco, 308** – 1 por andar – Apto. 01, 1 suite, 3 dormitórios, sala em 2 ambientes, sacada, cozinha c/ armários, lavanderia, bwc social, dep. empregada, 2 vagas de garagem, entrada social e de serviço, 2 elevadores, salão de festas, portaria 24 horas, play ground. **R\$ 1.800,00**





## Imóvel legalizado é imóvel valorizado!

**DESPACHANTE IMOBILIÁRIO**

Incorporação, Instituição e Convenção de Condomínio Fechados, Casas ou Sobrados Geminados, Edifícios, Registros de Loteamentos – Retificação de Áreas, Regularização de Documentos Imobiliários, Inventários, Escrituras, Retificações de Documentos, Unificação e Divisão de Lotes, Regularização de Obra na RF para tirar CND do INSS.

**Leandro Lima | 45 9900-2300**  
CRECI - PR F- 18807 | CNAI 5.746

**CORRETOR DE IMÓVEIS**  
Intermediação na venda e compra de imóveis, avaliações de imóveis, consultoria para analisar viabilidade de negócios.

**CASA NO REDIDENCIAL ROMA**  
Com documentos para financiar, com 75,03m², terreno de 180,04m², é composta de garagem, sala, cozinha, circulação, banheiro, quarto e suíte. Situada na Rua Paola Elizabetta Cerioli, 49.  
**R\$ 180.000,00.**

**LOTES NO JARDINS DE MONET**  
Lote com 300m², 10x30, condomínio fechado de alto padrão, o único em Cascavel, com lago próprio, privilegiado pela exuberante natureza, ao lado do Fórum, com salão de festas, quadras Poli esportiva, pista de caminhada e etc, situados na Rua Tulipa Negra.- **Valor R\$ 245.000,00 cada.**

**CASA NO TARUMÃ**  
Com documentos para financiar até 50 % do valor, com + - 100,00 m², terreno de 256,50m², e composta de garagem, sala, cozinha, circulação, banheiro, 3 quartos. Situada na Rua Adolfo Garcia 1340.  
**Valor R\$ 100.000,00.**

**ANUNCIE SEU IMÓVEL COM LEANDRO LIMA!**  
**Para mais informações e fotos dos imóveis, visite**  
**[www.leandrolimaimoveis.com.br](http://www.leandrolimaimoveis.com.br)**  
**FONE: (45) 3326-6046 | Travessa Fortaleza, 101 - centro Cascavel - Paraná**



*Há duas décadas fazendo parte das suas conquistas!*



**CORRETOR** | Paulo Afonso | 45 3222-3624 | 45 99166202 | 0800 644 9007  
**AUTORIZADO** | Centro Comercial Lapa - Cascavel / PR | paulococco@yahoo.com.br

**Pague metade da parcela até a contemplação**

MEIA PARCELA 150* e 180** MESES		MEIA PARCELA 100* e 120** MESES	
54.171,35	<b>220,31*</b>	30.000,00	<b>174,00*</b>
115.000,00	<b>392,96**</b>	50.000,00	<b>290,00*</b>
200.000,00	<b>683,40**</b>	83.078,00	<b>481,85*</b>
230.000,00	<b>785,91**</b>	103.847,50	<b>602,32*</b>
300.000,00	<b>1.025,10**</b>	141.120,00	<b>682,18**</b>
431.436,41	<b>1.474,22**</b>	201.600,00	<b>974,54**</b>
539.295,50	<b>1.842,78**</b>	241.920,00	<b>1.169,44**</b>

Utilize seu **FGTS** como lance

Utilize seu **Veículo Usado** como lance

[www.hsconsorcios.com.br](http://www.hsconsorcios.com.br)

**QUEM É MELHOR PARA VOCÊ?**



**EDITORA GLOBO**

**Já nas bancas**



**BRASVALLE**  
IMOBILIÁRIA E CONSTRUTORA

R. Pernambuco, 380 - (45) 3306-3307 | 9912-2699 - [www.imobiliariabrasvalle.com.br](http://www.imobiliariabrasvalle.com.br) | [www.brasvalle.com.br](http://www.brasvalle.com.br)

**APARTAMENTOS**

**Apto - Centro** - Res. Geraldo Marques Saraiva, 205m² total, suíte, 2 qtos, sala 2 amb., 2 vagas garagem, 2 piscina, salão de fesas e de jogos, academia, cinema, discoteca, brinquedoteca ..... apartir R\$ 607.000,00

**Apto - Centro** - Res. Armando Rezende, 203m² total, suíte, 2 qtos, sala 2 amb., 2 vagas garagem, 2 piscina, salão de fesas e de jogos, academia, cinema, discoteca, brinquedoteca, ..... apartir R\$ 603.000,00

**Apto - Centro** - Res. Julia 117m² priv., 205m² total, suíte, 2 qtos, 2 vagas garagem, piscina ..... R\$ 549.000,00

**Apto - Centro** - Res. Guiomar Rezende, 183m² total, suíte, 2 qtos, 2 vagas garagem, piscina ..... R\$ 565.000,00

**Apto - Centro** - Res. Silvio Kissula 102m² priv., 182m² total, suíte, 2 qtos, sala 2 amb., 2 vagas garagem, 2 piscina, salão de fesas e de jogos, academia, cinema, discoteca, brinquedoteca, ..... apartir R\$ 499.000,00

**Apto - Centro** - Res. Joao Batista Cunha, 146m² total, suíte, 2 qtos, sala 2 amb., 2 vagas garagem, 2 piscina, salão de fesas e de jogos, academia, cinema, discoteca, brinquedoteca, ..... apartir R\$ 428.000,00

**Apto - Centro** - Res. Don Sgarioni, Rua Voluntario da Patria, 187m² Duplex, 2 suíte,qtos, sacada, WC social, 2salas, lavabo, escritório, coz. Mobiliada, lavand. 2 vagas garagem, 2 elevadores ..... R\$ 280.000,00

**Apto - Centro** - Res. Sta Maria, 120m² privativo, Rua Da Lapa 2862, suíte máster, suíte c/ closet, qtos, sala 2 amb., escritório, coz., garagem, aquecimento a gás, cond. R\$ 100,00 ..... R\$ 235.000,00

**Apto - OPORTUNIDADE na FAG** - Res. Medeiros, 132m², Rua Joao Correia, n. 460, novo, suíte, 2 qtos, sala, copa, coz., sacada, garagem, aquecimento a gás, cond. R\$ 50,00 ..... R\$ 220.000,00

**Apto - Pacaembu** - Res. Alto do Lago, 80m² privativo, Rua Terra Roxa 640, suíte, 2 qtos, sala 2 amb., coz., bwc, sacada c/ churr., salão de fesas, garagem, ..... R\$ 195.000,00

**Apto - Tropical** - Res. Roma, Rua Jk esq. Natal, 2qtos, sala, coz., sacada c/ churr., garagem, ..... R\$ 190.000,00

**Apto - Cancelli** - Res. Garden Club 70m² privativo, suíte, 2 qtos, sala 2amb., coz., sacada c/ churr., piscina, salão de festas, playground, quiosque, garagem, ..... R\$ 185.000,00

**Apto - FAG** - Ed. David Mascarello 45 a 67m², 1/ 2 qtos, sala/coz., bwc, lavand., apartir ..... R\$ 110.000,00

**Apto - Pacaembu** - Res. Park da Vitoria, R Ceu Azul, 3 qtos, sala/coz. Semi-mob., garagem ..... R\$ 100.000,00

**Casas**

**Casa - Centro** - Rua Pres. Bernardes, lote 800m², casa 400m², laje, semi-nova, 2 suíte (uma c/ closet e hidro e teto panorâmico), 2 qtos, sala 3 amb., coz., wc, lavabo, toda-mobiliado, aquec. a gás, gesso,quiosque c/ churr., picina c/ aquec. solar, cascata, Ed., bwc, e curr., garagem p/ 4 carros .....R\$ 1.380.000,00.

**Casa - Maria Luiza** - Rua Monte Castelo n. 920, lote 700m², casa 300m², laje, nova, suíte c/ closet e hidro, 2 qtos, 2 sala, coz., wc, lavabo, semi-mobiliado, todo em aquec. a gás, porcelanato e gesso, picina c/ aquec. solar, Ed., bwc, e curr., garagem p/ 4 carros .....R\$ 1.180.000,00.

**Casa - Country** - Rua Vicente Machado, 290m² lote 16x42,5, laje, suíte, 3 qtos, 2 sala, coz., Ed. c/ quarto, bwc, e curr., garagem p/ 4 carros .....R\$ 750.000,00.

**Casa - Marinas** - Canto Bello, 192m², Lote 2.399m², suíte, 2 quartos, piscina, toda, mobiliada ..... R\$ 650.000,00.

**Casa - Neva** - Rua Vsc do Rio Branco 200m² lote 600m², laje, suíte, 2 quartos, 2 sala, coz., dep. Emp., Ed. c/ quarto, bwc, e curr., garagem p/ 3carros ..... R\$ 650.000,00.

**Casa - Centro** - Rua Natal, casa 200m², lote 12x31m², laje, suíte, 3 qtos, sala 2 amb., coz., todo em gesso, picina, Ed., bwc, e curr., e quarto, garagem p/ 3 carros .....R\$ 600.000,00.

**Casa - Maria Luiza** - Rua Lyons Club, 340m² lote 15x30m², laje, suíte, 4 quartos, 3 sala, mais depend., garagem p/6 carros ... R\$ 400.000,00.

**Casa - Faculdade** - Rua Arquitetura, 220m² de construção lote 12x32,5m², uma casa 110m², 3 quartos, mais depend., e 4 kit net, vaga p/ 4 carros, .....R\$ 350.000,00.

**Casa - Continental Park** - Rua Arlindo Oscar Carelli 180m² lote 10x25m², laje, gesso, suíte c/ hidro, 2 quartos, mais depend., ed. c/ churr., vaga p/ 5 carros, sobra terreno .....R\$ 320.000,00.

**Casa - Cidade Verde** - Rua Antonio Kucinski, 147m² laje, gesso, suíte, qtos, sala, copa, coz., edic. c/ churr., garagem p/ 2 carros, semi-mobiliado .....R\$ 295.000,00.

**Casa - Neva** - Rua 14 de novembro, lote 12x35,5m², 3 casas, sendo uma 110m², 3 quartos e duas com 48m² de 2 quartos, .... R\$ 230.000,00.

**Casa - Faculdade** - Rua sociologia 56m² lote 6x32,5m², laje 2 qtos, sala, coz., vaga p/ 2 carros ..... R\$ 178.000,00.

**Casa - Angra dos Reis** - Rua Tupinhambas, 75 m², suíte, 2 quartos, sala, coz., bwc, lavand., vaga p/ 2 carros, sobra de terreno, .....R\$ 170.000,00.

**Casa - Vila Tolentino** - Rua Marechal Floriano, 55 m², laje, 2 quartos, sala/coz., bwc, lavand., vaga p/2 carros, R\$ 155.000,00.

**Casa - Santo Antonio** - R. Juruna 1818, 58m², lote 9,5x20m², 2 quartos, sala, coz., bwc, lavand .....R\$ 140.000,00.

**Casa - Em Sta Tereza** - centro - Rua Bandeirantes 110m² lote 340m², suíte, 2 qtos, garagem .....R\$ 140.000,00.

**Casa - Santa Fé** - Rua Ivo chinesa. 58m² 2 qtos, sala, coz.,bwc, vaga de garagem sobra de lote .....R\$ 125.000,00.

**SOBRADOS**

**Sobrado - Ingra** - Rua Visconde do Rio Branco, 300m², lote 11x35, suíte/ hidro e closet, 3 qtos, 2 salas, coz., bwc, lavabo, vaga p/ 4 carros, ed. c/ churr. fono, qto e bwc, piscina c/ aquec. Solar, .....R\$ 900.000,00

**Sobrado - Maria Luiza** - Rua Do Comércio, 245m², novo, 4 suítes (1 c/sacada e closet), todo em porcelanato e gesso, todo mobiliado, vaga p/ 4 carros, ed. c/ churr. e fono, piscina c/ aquec. Solar, .....R\$ 650.000,00

**Sobrado - Canadá** - 166 m², lote 7x36m², suíte, 2 quartos, sala, copa, coz., lavand., WC, lavabo, todo em gesso, porcelanato e aquec. a gás, vaga p/3 carros, edic. ....R\$ 430.000,00

**Sobrado - Pq. São Paulo** - 145m², novo, suíte, c/ sacada, 2 qtos, sala, copa, coz., lavand., todo em gesso, porcelanato e aquec. a gás, vaga p/2 carros, edic. c/ churr. ....R\$ 380.000,00

**Sobrado - Coqueiral** - Rua Pernambuco, 108 m², suíte máster c/ sacada, 2qtos, bwc, lavabo, sala, coz., todo WC, lavabo, em porcelanato e gesso, churr., aquec., a gás, garagem p/2 carros .....R\$ 340.000,00

**Sobrado - Vale do Sol** - Rua Ilha de Paqueta, 118 m², suíte máster c/ sacada, 2qtos, bwc, lavabo, sala, coz., WC, lavabo, todo em porcelanato e gesso, churr., aquec., a gás, garagem p/2 carros .....R\$ 320.000,00

**Sobrado - Canadá** - Rua Salgado Filho, 160 m² suíte máster, 1 quartos, churr., vaga p/ 4 carros .....R\$ 300.000,00

**Sobrado - Coqueiral** - Rua João Lili Cirico, 107 m² suíte máster c/ sacada, 2qtos, sala 2 amb., coz., lavand., WC, lavabo, todo em porcelanato rebaixo em gesso, aquec. a gás, Churr., vaga p/2 carros .....R\$ 295.000,00

**Sobrado - Claudete** - Rua Belem esq. Marechal Deodoro, 184 m² suíte, 2qtos, sala 3 amb., coz. mobiliada, lavand., WC, lavabo, Churr., vaga p/ 3 carros .....R\$ 250.000,00

**Sobrado - Padovane** - 110m², novo, suítes c/sacada, 2 qtos, sala, coz., todo em porcelanato e gesso, garagem p/ 2 carros, sobra de terreno .....R\$ 260.000,00

**Sobrado - Aclimação** - 98 m² suíte c/ sacada, 2qtos, sala, copa, coz., lavabo, gesso, garagem .....R\$ 230.000,00

**LOTES**

**Lote - Montreal** - Av. Das Torres esq. Octácio Silvério Siqueira, 200x24,05 = 4.810 m² .....R\$ 800.000,00

**Lote - Coqueiral** - Rua Francisco bartiniki esq. Paraná 12,7x37 m² .....R\$ 480.000,00

**Lote - Alto Alegre** - Rua Francisco bartiniki 15x80 m² .....R\$ 460.000,00

**Lote - Pq. São Paulo** - Rua Epitácio Pessoa de esquina 12x36,5 m² .....R\$ 360.000,00

**Lote - Aclimação** - Av. Brasil 12x30m² .....R\$ 360.000,00

**Lote - Claudete** - Rua Marechal Floriano Esquina R. Belem 13x40m² .....R\$ 350.000,00

**Lote - Coqueiral** - Rua Flamboyant, 12x45 m² .....R\$ 330.000,00

**Lote - Aquarela do Brasil** -12x25 m², quadra 06, lote 06 .....R\$ 155.000,00

**Lote - Colina Verde** - Rua São Pedro 10x25 m², quadra 05, lote 17 .....R\$ 60.000,00

**Lote - Florais do Paraná** - 10x25 m², condomínio .....R\$ 48.300,00

**SITIOS E CHACARAS**

**Lote - Marinas de Boa Vista** lote cond. Com 14x30 partir de .....R\$ 30.000,00

**Lote - Marinas de Boa Vista** lote cond. Com infra-estruturar partir de 884m² .....R\$ 120.000,00

**Lote - Marinas de Boa Vista** Condomínio Canto Bello, Lote 2.399m²ote, casa 192m², lage, suíte, 2 qtos, mais depend., churr. Forno, piscina, toda mobiliada, .....R\$ 650.000,00

**Fazenda - Mato Grosso** Município Análândia 1.030 hectares .....R\$ 5.000,00 por hec.



CRECI 1231-J

PORTO SEGURO

IMOBILIÁRIA

Viver bem é com a gente

45 3225 3111

Rua Afonso Pena, 1854 | sala 02 | Centro | Cascavel - PR

www.portoseguroi imobiliaria.com

PERSONNALITÉ

## IMÓVEIS PARA LOCAÇÃO

### APARTAMENTOS

Ed. João Carlos, Apto 06 – R. Pres. Bernardes, 2372 – 01 quarto, bwc, sala, cozinha e lavanderia.....	R\$ 350,00 + cond
Ed. Reis, Apto 05 – R. Rio G. do Sul 824 – 01 quarto, sala, cozinha, bwc .....	R\$ 380,00 + cond
Ed. João Carlos, Apto 14 – R. Pres. Bernardes, 2372 – 01 quarto, bwc social, sala de estar, cozinha e lavanderia.....	R\$ 400,00 + cond
Ed. João Carlos, Apto 04 – R. Pres. Bernardes 2372 – Centro – 01 quarto, sala, cozinha e lavanderia, bwc.....	R\$ 400,00 + cond
Ed. Por do Sol, Apto 23 – R. Mato Grosso 995 – 02 quartos, sala 02 ambientes, cozinha, área de serviço, bwc com box, garagem.....	R\$ 400,00 + cond
Res. João de Barro, Apto 403 bl 14 – Carlos Bartolomeu Cancelli 993 - com 02 quartos, sala, cozinha, bwc, área de serviço, 01 vaga de garagem.....	R\$ 420,00 + cond
Ed. China Garden, Apto 25 - R. Mal Rondon 2504 - 01 quarto, cozinha e lavanderia, bwc.....	R\$ 450,00 + cond
Ed. China Garden, Apto 22 – R. Marechal Cândido Rondon, 2054 – Centro – 01 quarto, sala e cozinha, bwc.....	R\$ 450,00 + cond
Ed. Torre do II, Apto 125 – José Bonifácio 476 – São Cristóvão - 2 Quartos, Sala, Cozinha, Área de Serviço .....	R\$ 450,00 + cond
Ed. MP, Apto 304 – R. Das Palmeiras, 3426 – Coqueiral – 02 quartos, sala, cozinha, lavanderia, bwc, garagem .....	R\$ 470,00 + cond
Ed. Marcon, Apto 201 – R. Duque de Caxias 688 – Centro - Suíte Simples, Sala com sacada, Cozinha, Área de Serviço, bwc .....	R\$ 490,00 + cond
Ed. Res. Oeste, Apto 43 – R. das Palmeiras, 4140, Coqueiral – 02 quartos, 01 suíte simples, sala com 01 ambiente, cozinha, área de serviço, bwc.....	R\$ 500,00 + cond
Ed. Germano Saroli, Apto 903 – R. Carlos de Carvalho 3950 – 01 quarto, sala, cozinha, bwc social (mobiiliado) .....	R\$500,00 + cond
Ed. Torre do Sol II, Apto 105 – R. José Bonifácio – 02 quartos, sala, cozinha, área de serviço, bwc.....	R\$500,00 + cond
Ed. Amazonia, Apto 104 – R. Manaus, 440, Country – 01 suíte, 01 quarto, sala, cozinha, lavanderia, garagem, sacada.....	R\$ 500,00 + cond
Morada do Sol, Apto 31 – Claudete – 02 quartos, sala, cozinha e área de serviço, garagem.....	R\$ 550,00 + cond
Ed. Barão, Apto 06 – R. Barão do Cerro Azul, 784, Centro – 02 quartos, sala e cozinha conjugada, aera de serviço, bwc, garagem.....	R\$550,00 + cond
Ed. Rochedo, Apto 41 - R. Souza Naves, 4097, Centro - 2 Quartos, Sala, Cozinha, bwc, vaga de garagem coberta.....	R\$ 550,00 + cond
Ed. Saint James, Apto 43 – R. Salgado Filho, 2690 – Centro – 02 quartos, sala, cozinha, lavanderia, bwc, garagem.....	R\$ 580,00 + cond
Ed. Res. Lokatell, Apto 42 – Rua Vitória 1735, Bairro Vila Tolentino – 02 quartos, sala com dois ambientes, área de serviço, cozinha, bwc social, garagem .....	R\$600,00 + cond
Ed. Res. Cascavel, Apto 12 BI C07 – Rua Francisco Bartinik, 1947 – Parque Verde - 02 quartos, sala de estar, cozinha, bwc com hidro, 01 vaga de garagem .....	R\$ 600,00 + cond
Ed. Rothemburg, Apto 23 BI D – R. Sete de Setembro 4249 - 02 quartos, sala de estar, cozinha, área de serviço, 01 vaga de garagem .....	R\$ 650,00 + cond
Ed. Das Torres, Apto 105 – Av. das Torres 429, - 02 quartos, sala de estar com sacada e churrasqueira, cozinha, área de serviço, bwc social .....	R\$ 670,00 + cond
Ed. Genova, Apto 603, - R. Travessa Cristo Rei 220 - 1 Suíte, 1 Quarto , Sala com sacada, Cozinha, bwc, vaga de garagem coberta.....	R\$700,00 + cond
Ed. Baviera, Apto 17 Bloco C – R. Pio XII, 1701, - 01 suíte, 02 quartos, sala, cozinha, lavanderia,bwc, garagem .....	R\$ 700,00 + Cond
Ed. Ananias, Apto 204 – R. João Padilha, 107, Fag – 02 quartos, sala 02 ambientes, sacada, cozinha com armários, bwc social com Box e bancada.....	R\$ 700,00 + cond
Ed. Ana Carolina, Apto 34 – R. Rio de Janeiro 2719 – Centro – 02 quartos, sala de estar, sacada com churrasqueira e pia, bwc social, área de serviço, cozinha com armários, garagem .....	R\$ 700,00 + cond
Res. Castro, Apto 01 - R. Castro, 107 – São Cristóvão – 02 quartos, sala, cozinha, lavanderia, bwc , garagem .....	R\$ 720,00 + cond
Ed. Torres de Lyon, Apto 401 – R Recife 1042 - Centro 02 quartos, 01 suíte simples, sala, área de serviço, cozinha, bwc.....	R\$ 730,00 + cond
Ed. Vila Firenze, Apto 1004 – R. Manoel Ribas, 2357, Centro – 01 suíte, 02 quartos, sala, cozinha lavanderia , garagem.....	R\$ 750,00 + cond
Sobre Loja - Apto 102 - R. Mato Grosso, 541 — 01 suíte, 02 quartos, sala, cozinha , lavanderia, garagem .....	R\$ 800,00
Sobre Loja – R. Pio XII 1633 – Neva – 02 quartos, sala de estar, cozinha, bwc, área de serviço, garagem, sacada .....	R\$ 850,00
Ed. Amarin, Apto 07 – R. Dom Pedro II, 900 - 02 quartos, sala de estar, cozinha, bwc, área de serviço, garagem .....	R\$ 750,00 + cond
Ed. Alamanda Apto 42 – R. Vicente Machado 1554 - 02 quartos, 01 suíte, sala de estar com sacada, bwc social, área de serviço, semi-mobiliado, garagem .....	R\$ 800,00 + cond
Ed. Barão Apto 10 – R. Barão do Cerro Azul 784 – Centro – 02 quartos, 01 suíte, sala, cozinha, bwc social, área de serviço, garagem, sacada .....	R\$ 880,00
Ed. Bavieira Apto 14 BI A – R–Pio XII 1701 – Neva – 03 quartos, 01 suíte, sala dois ambientes, cozinha com armários, área de serviço com armários, bwc social, garagem .....	R\$ 900,00 + cond
Ed. Manoela, Apto 101 – R. Rio Grande do Sul – centro – 02 quartos, 01 suíte, sala de estar, cozinha, área de serviço, dep. De empregada, lavabo, garagem .....	R\$ 950,00 + cond
Ed. Vila Firenze, Apto 304 – Rua Manoel Ribas, 2357- centro, 01 suíte, 02 quartos, sala, cozinha planejada, lavanderia e garagem (semi-mobiliado) .....	R\$ 990,00 + cond
Ed. Beethoven, Apto 104 – R. Carlos de Carvalho, 4382, Centro – 02 quartos, 01 suíte simples, sala com um ambiente, cozinha, bwc, garagem .....	R\$ 1.000,00 + cond
Ed. Tulipa, Apto 104 – R. Paraná, 702, Centro – 02 quartos, sala dois ambientes com sacada, cozinha, lavanderia, bwc social, garagem .....	R\$1.000,00 + cond
Ed. Porto Príncipe, Apto 92 – R. João Pessoa 107 – centro – 02 quartos, 01 suíte, sala dois ambientes com sacada, cozinha, área de serviço, bwc, área de serviço, garagem (não possui taxa e IPTU/Lixo.....	R\$ 900,00 + cond
Ed. Porto Príncipe, Apto 32 – R. João Pessoa 107 – Suíte, 02 quartos, sala c/ sacada, cozinha, bwc social, bwc lavabo, área de serviço, garagem .....	R\$ 1.000,00+ cond
Ed. Motherle, Apto 21 – R. Marechal Floriano, 3116 - 02 quartos, 01 suíte, sala de estar, cozinha, área de serviço, bwc social, lavabo, garagem .....	R\$ 950,00 + cond
Ed. Mansão Del Rey II, Apto 22 – R. Minas Gerais, 2745 – 02 quartos, 01 suíte simples, sala com dois ambientes, área de serviço, cozinha planejada, bwc social, garagem .....	R\$ 1.100,00 + cond
Ed. Independência, Apto 304 – R. Marechal Floriano 3518 - centro - 01 suíte simples, 02 quartos, sala 02 ambientes com sacada, cozinha, área de serviço, bwc suíte simples, bwc social, garagem.....	R\$ 1.100,00 + cond
Ed. Ceres, Apto 09 – R. Pernambuco 20, centro – 02 suítes, 02 quartos, sala ampla, cozinha, área de serviço, 01 bwc social, garagem .....	R\$1.100,00 + cond
Ed. Ceres, Apto 12 – R. Pernambuco 20, centro – 02 suítes, 02 quartos, sala ampla, cozinha, área de serviço, 01 bwc social, garagem .....	R\$1.200,00 + cond
Ed. Independência II Apto 204 – R Recife 1469, centro – 1 Suíte, 2 Quartos, Sala 2 Ambientes, Cozinha, Lavanderia, bwc Suíte Simples, bwc Social vaga de garagem coberta.....	R\$ 1.200,00 + cond
Ed. Athenas, Apto 401 - R. Presidente Kennedy – Centro – 01 suíte (simples com banheira), 02 quartos, sala de estar, cozinha, área de serviço, bwc social, garagem .....	R\$ 1.300,00 + cond
R. Presidente Bernardes 2555, Apto 1604 – Centro – 01 suíte simples, 01 quarto, sala de TV, sala de estar com sacada, cozinha, área de serviço, bwc social, bwc suíte simples, garagem .....	R\$1.400,00 + cond
Ed. Willian, Apto 402 – R. Maranhão, 1415 – 02 quartos, 01 suíte simples, sala com 01 ambiente, cozinha, lavanderia, bwc lavabo, bwc social, garagem .....	R\$ 1.500,00 + cond
Ed. Casablanca, Apto 501- R. Mato Grosso , 1966 – Centro – 01 suíte c/ closet, 02 quartos, sala com 02 ambientes, lavanderia, dep de empregada, garagem .....	R\$ 1.500,00 + cond
Ed. Guiomar Rezende, Apto 303 - R. Barão do Cerro Azul – Centro – 02 quartos, 01 suíte, sala dois ambientes, sacada com churrasqueira, cozinha, área de serviço, bwc, lavabo, garagem.....	R\$ 1.500,00 + cond
Ed. Guiomar Rezende, Apto 703 - R. Barão do Cerro Azul – Centro – 02 quartos, 01 suíte, sala dois ambientes, sacada com churrasqueira, cozinha, área de serviço, bwc, lavabo, 2 vagas de garagem.....	R\$ 1.400,00 + cond
Ed. Guiomar Rezende, Apto 304 - R. Barão do Cerro Azul – Centro – 02 quartos, 01 suíte, sala dois ambientes, sacada com churrasqueira, cozinha, área de serviço, bwc, lavabo, garagem.....	R\$ 1.600,00 + cond
Ed. Royal Park, Apto 12 – R. Minas Gerais, 1825 - 01 suíte máster com hidro, 02 suíte simples, sala 02 ambientes, sala de jantar, sala de TV, sala íntima, sacada, lavabo, 05 bwc, área de serviço com armários, cozinha com armários, portaria 24h, piscina, salão de festas, dependência de empregada, 03 vagas de garagem.....	R\$ 1.800,00 + cond
Ed. Geraldo Marques, Apto 403 - R. Mato Grosso, 1825 – Centro – 02 quartos, 01 suíte com sacada, sala 02 ambientes, sacada com churrasqueira, cozinha, área de serviço, bwc, lavabo, garagem .....	R\$ 1800,00 + cond
Ed. Solar dos Pássaros, Apto 801 – R. Pernambuco 774 – 8º andar – 02 quartos, 01 suíte máster com hidro, 01 suíte simples, sala 02 ambientes, sacada, churrasqueira, cozinha, área de serviço, 02 vagas de garagem, salão de festas, piscina, play ground, portaria 24h.....	R\$ 2.200,00 + cond
Ed. Willian, Apto 501 – Rua Maranhão 1415 – Centro – 01 quarto, 01 suíte máster com hidro, 01 suíte simples, sala 02 ambientes, sacada, churrasqueira, cozinha, área de serviço, 02 vagas de garagem, salão de festas, piscina, play ground, portaria 24h .....	R\$ 2.300,00 + cond
Ed. Eldorado, Apto 12 – Rua Souza Naves 4065 – Centro - Suíte com sacada, 2 Quartos com sacada, 1 Sala com sacada, Sala 2 Ambientes com sacada, Escritório com sacada, Cozinha Planejada, Área de Serviço, Dep. de Empregada, BWC, BWC de Serviço. 2 vagas de garagens cobertas. Apartamento semi mobiliado.....	R\$ 2.100,00 + cond

### CASAS

R. Maranhão 735 – Centro – 01 quarto, sala, cozinha, bwc.....	R\$ 300,00
R. Kamacas 897 – Jardim Santa Cruz – 02 quartos, sala de estar, cozinha, bwc social, área de serviço, garagem .....	R\$ 400,00
R. Domiciliano T. Bresolin, 392- São Cristóvão- 2 Quartos, Sala, Cozinha, BWC, vaga de garagem .....	R\$ 400,00
R. Bororós 1822 – Santa Cruz - 03 Quartos, sala 02 ambientes, cozinha, área de Serviço, bwc.....	R\$ 480,00
Res. Moradas Cascavel I R. Tranquilo Noro, 720 – Parque Verde, Casa 76 – 02 quartos, sala de estar, cozinha, bwc social, área de serviço, 01 vaga de garagem .....	R\$ 550,00 + cond
Res. Moradas Cascavel I R. Tranquilo Noro, 720 – Parque Verde, Casa 614 – 02 quartos, sala, cozinha , bwc, garagem descoberta.....	R\$ 550,00 + cond
R. Pio XII, 1633 – Fundos – 02 quartos, sala e cozinha, bwc, 02 vagas de garagem.....	R\$ 550,00
R. Israel Da Vigo Silveira, 635 – Jardim União – 03 quartos, sala , sozinha, lavanderia, bwc, garagem .....	R\$ 600,00
Res. Decolores – Casa 93, R. Carlos Bartolomeu, 1064 – Cancelli – 03 quartos, sala com 02 ambientes, bwc, garagem coberta .....	R\$750,00
R. Pio XII, 3742 – Cancelli -1 Suíte, 2 Quartos, Sala, Cozinha, BWC, vaga de garagem coberta.....	R\$790,00
R. Cassiano Jorge Fernandes, Jardim Maria Luiza, 150 Casa C – 03 quartos, sala com 01 ambiente, cozinha, bwc social, garagem .....	R\$ 830,00
R. Heitor Vila Lobos, Jardim Los Angeles, 1088 - 1 suíte, 2 quartos, sala, sala de jantar, cozinha, lavanderia, 3 vagas de garagem coberta.....	R\$ 1.100,00
R. Gaspar Dutra, Maria Luiza, 234 – 1 suíte, 3 quartos, sala copa, cozinha, bwc, lavabo, lavanderia, edícula com churrasqueira, garagem. ....	R\$ 1.800,00
R. Terezina, 1096 – Cancelli – 02 quartos, 01 suíte simples, sala de jantar, sala de TV, área de serviço, cozinha, dep. De empregada, bwc social, 03 vagas de garagem .....	R\$ 2.400,00
R. Goiás 1546 – Country – 03 suítes simples com sacada, 01 suíte máster com sacada, closet e lareira, sala 03 ambientes, sala de jantar, cozinha com armários, área de serviço com armários, dependência de empregada equipada, escritório, lavabo, hall de entrada, jardim, 04 vagas de garagem coberta, 06 vagas de garagem descobertas, portão eletrônico, sistema de segurança, 04 bwc suítes, bwc serviço, imóvel semi-mobiliado.....	R\$ 5.000,00

### SOBRADOS

R. São Luiz 1371 - Centro - 1 Suíte, 2 quartos, 1sala, 1 Sala de jantar, cozinha, Lavanderia, bwc, lavabo, garagem.....	R\$ 1.300,00
R. Guairá, 577- Recanto Tropical- 3 quartos, sala, Cozinha, área de serviço, bwc, lavabo, garagem coberta.....	R\$ 550,00

### KITNETES

R. Odontologia, 1165, Apto 03 e 01 – Jardim faculdade, 01 quarto, sala, cozinha e bwc, garagem.....	R\$300,00 + cond
R. Economia, 681 Kit 02 – Jardim universitário, 01 quarto, sala, cozinha e bwc .....	R\$325,00 + cond

### RESIDENCIAL CHINA OESTE

R. Publio Pimentel 2931, 02 - 01 quarto, sala, cozinha, bwc.....	R\$ 290,00 + cond
Ed. Metrópolis - Rua Souza Naves, 4013 – centro:	
Kit 95 – 01 quarto, sala/cozinha, bwc .....	R\$ 300,00 + cond
Kit 96- 01 quarto, sala, cozinha, bwc.....	R\$ 300,00 + cond
Kit 112 – 01 quarto, sala, cozinha, bwc .....	R\$ 330,00 + cond
Kit 165– 01 quarto, sala/cozinha, bwc.....	R\$ 350,00 + cond
Kit 06 - 01 Quarto , Cozinha Planejada, bwc.....	R\$ 350,00 +cond
Kit 116 – 01 quarto, sala/cozinha, bwc .....	R\$ 360,00 + cond

### Ed. Cruzeiro do Sul – Rua Souza Naves, 4044 – Centro

Kit 165 – 01 Quarto, sala, cozinha, bwc .....	R\$ 350,00 + cond
kit 33 – 01 Quarto, Sala, Cozinha, bwc.....	R\$ 350,00 + cond
kit 47 - 01 Quarto , Sala, Cozinha, bwc, 1 vaga de garagem coberta .....	R\$ 430,00 + cond
Res. Gran China – R. Nereu Ramos 848 Centro	
Kit 01 – 01 quarto, sala e cozinha, bwc, área de serviço, garagem .....	R\$ 350,00 + cond
Kit 32 – 01 quarto, sala e cozinha, bwc, área de serviço, garagem .....	R\$ 350,00 + cond

### SALAS COMERCIAIS

#### EXCELENTE OPORTUNIDADE DE NEGOCIO

R. Recife, 138 Ed. Simone, 138, sala 41– Centro – sala, bwc.....	R\$ 300,00 + cond
R. Pres. Bernardes 1626 Sala 201 Ed. Portelinha, sala, bwc.....	R\$ 350,00 + cond
R. Pres. Bernardes 1626 Sala 103 Ed. Portelinha, sala, bwc .....	R\$ 400,00 + cond
R. Recife, 138 Ed. Simone, 138, sala 43 – Centro – sala, bwc.....	R\$ 400,00 + cond
Ed. Emilio Saraiva – R. Sete de Setembro 3034, sala 83 – sala comercial, bwc, cozinha .....	R\$ 450,00 + cond
Ed. Emilio Saraiva – R. Sete de setembro 3034, sala 91 - sala comercial, bwc, cozinha, mobiliada .....	R\$ 550,00 + cond
R. Paraná, 2922 – sala superior - aproximadamente 60m² c/ bwc .....	R\$ 600,00 + cond
Av. Brasil 6282 – Central Park – Centro - Sala 224 - 01 ambientes, bwc.....	R\$ 680,00 + cond
R. Presidente Bernardes, 1626, Ed. Portelinha – Centro – 209/210 .....	R\$760,00 + Cond
R. Rio Grande do Sul 389 – centro – Res. Chiarini – 26 Salas com 9m cada, excelente localização (promoção de valores de alugueis) banheiros especiais, cafeteria, cerca elétrica, estacionamento .....	R\$ 800,00
Av. Brasil 7370 – Ed. Hickenbick – Centro - Sala 1º andar com 04 ambientes, 02 bwc, cozinha, excelente localização .....	R\$ 950,00 + cond
R. Santa Catarina, 769 – Ed. Polo Center – Sala 34 3º andar, sala 02 ambientes, banheiro, cozinha.....	R\$ 1.100,00 + cond
R. Dom Pedro II 900 – Sala 03 térrea – sala com 04 ambientes .....	R\$ 1.400,00
Av. Carlos Gomes, 1174 – Centro – sala com 03 ambientes, bwc.....	R\$ 1.500,00
R. Minas Gerais,2188- Centro- Sala , Cozinha, BWC, 60 m² de área total.....	R\$ 1.500,00
R. Maranhão 735 – Centro – Comercial Nobu Sala comercial com 61m², bwc.....	R\$ 1.600,00
R. Antonio Alves Massaneiro, 490, Sala 02 – Centro – sala térrea com 02 bwc ,excelente localização com área total de 73,51m² .....	R\$ 1.850,00
R. Antonio Alves Massaneiro, 490, Sala 07 - Centro– 2º andar com 02 bwc ,excelente localização com área total de 81,99m² .....	R\$ 1.850,00
R. Presidente Bernardes 2375 – Centro – Sala, 01 Mezanino, 01 Cozinha, 01 bwc Social. Com 71 m² de área total .....	R\$1.950,00 + cond
R. Antonio Alves Massaneiro, 490 – Sala 08 - Centro – 2º andar com 02 bwc ,excelente localização com área total de 91,62 m² .....	R\$ 1.970,00
R. Antonio Alves Massaneiro, 490, Sala 09 - Centro – 2º andar com 02 bwc ,excelente localização com área total de 91,52m² .....	R\$ 2.000,00
R. Erechim – Salas 01 – Centro – com mezanino, sala e bwc com área total de 125m² sala térrea .....	R\$ 2.200,00
R. Francisco Schelle 242 – Parque São Paulo – aproximadamente 400m² de área construída .....	R\$ 2.200,00
R. Antonio Alves Massaneiro, 490 – Sala 06, Centro – com 02 bwc, excelente localização com área total de 117,34m² .....	R\$ 2.350,00
Av. Brasil, 5218 – centro – sala meio, excelente localização.....	R\$ 2.500,00
R. Antonio Alves Massaneiro, 490 – Sala 01, Centro - sala térrea com 02 bwc, excelente localização com área total de 100,29 m² .....	R\$ 2.550,00
R. Antonio Alves Massaneiro, 490 – Sala 04, Centro - sala térrea com 02 bwc, excelente localização com área total de 111,44m² .....	R\$ 2.800,00
R. Antonio Alves Massaneiro, 490 – Sala 03, Centro - sala térrea com 02 bwc, excelente localização com área total de 113,75M² .....	R\$ 2.850,00
R. Antonina 2766 – Centro – aproximados 06 salas, cozinha equipada com armários e bancada, 02 bwc sociais com Box, espaço gourmet com churrasqueira, área de serviço, 02 depósitos, sobra de quintal nos fundos, 6 vagas de estacionamento (comercial) .....	R\$ 4.250,00
Av. Brasil, 5218 – Centro – piso superior, excelente localização .....	R\$ 5.000,00
LANÇAMENTO - Ed. Duna – R. Carlos de Carvalho 4090 -Salas Comerciais com diversas metragens, excelente localização .....	consulte-nos
Av. Brasil sala comercial com 1400m² .....	consulte-nos

### TERRENOS

R. Poente do sol s/n - Brasmadeira – terreno loteamento jabora com 291,65m².....	R\$ 550,00
R. Academia 1343 – universitário – terreno com 390,00m² .....	R\$ 900,00
R. Manaus 3194 esq. Visconde de Guarapuava - centro – terreno com 623,85m².....	R\$ 1.600,00
R. Pedro Ivo – Centro- .....	R\$ 6.000,00
R. Trevo das Cataratas 369 com 277- Fazenda Andrada- Terreno com 10.000,00m².....	R\$ 10.000,00

## DESTAQUES DE LOCAÇÃO

Ed. Eldorado, Apto 12 – Rua Souza Naves 4065 – Centro - Suíte com sacada, 2 Quartos com sacada, 1 Sala com sacada, Sala 2 Ambientes com sacada, Escritório com sacada, Cozinha Planejada, Área de Serviço, Dep. de Empregada, BWC, BWC de Serviço. 2 vagas de garagens cobertas. Apartamento semi mobiliado R\$ 2.100,00 + cond





**PORTO SEGURO**  
IMOBILIÁRIA

Viver bem é com a gente

CRECI 4573-J

45 3225 3111

Rua Afonso Pena, 1854 | sala 02 | Centro | Cascavel - PR

www.portoseguroidomobiliaria.com



PERSONNALITÉ

## IMÓVEIS PARA VENDA

### APARTAMENTOS

**Ed. Le Prestige** – Rua Vicente Machado, 2000 – Country – C/ Suíte Máster com sacada, 2 Suíte Simples, Sala em 3 Ambientes, Cozinha, Cozinha Gourmet, Área de Serviço, Possui 313,65m² de área total, 170,99m² de área privativa c/03 vagas de garagem. **R\$874.739,70**

**Ed. Modigliani** – Rua Olavo Bilac, 1260 Apto COBERTURA C/ 2 Suítes Máster, 2 Suítes Simples, Sala em 3 Ambientes, sacada Com Churrasqueira, Home Theater, Escritório, Adega, Cozinha, Cozinha Gourmet, Área de Serviço, Dep. de Empregada, Lavabo, BWC de Serviço. Imóvel com face para norte. Possui 471,28 m² de área total e 376,28 m² de área útil e 287,6 m² de área privativa e 03 vagas garagem **R\$ CONSULTE-NOS**

**Ed. Maison Royale** - Rua Minas Gerais Nº 1925 - Centro. Suíte Master, 2 Suíte Simples, Closet, Sala Estar sacada Com Churrasqueira, Sala de Jantar, Sala de TV com sacada, Sala Íntima com sacada, Escritório, Cozinha Planejada, Área de Serviço, Dep. de Empregada. Com 4 vagas de garagens cobertas. Apartamento semi mobiliado. Possui 474 m² de área total e 340 m² de área privativa **R\$ 1.500.000,00**

**Ed. Filadelfia** – COBERTURA DUPLEX COM PISCINA Rua Rio de Janeiro Nº 1110 - Centro. Suíte Master com sacada, Suíte Simples, 2 Demi-Suíte, Closet, Sala 3 Ambientes sacada Com Piscina, Sala Estar, Sala de Jantar, Cozinha Planejada, Área de Serviço Planejado, Despensa, Dep. de Empregada, BWC Suíte Master, BWC Suíte Simples, BWC Demi-Suíte, BWC Lavabo, BWC Dep. Empregada. Com 5 vagas de garagens cobertas. Apartamento mobiliado. Possui 692 m² de área total e 510,82 m² de área privativa **R\$ 1.200.000,00**

**Ed. Residencial Rosemount** - Apto Nº 802. Rua Pernambuco - Centro. Suíte Master, 2 Suíte Simples, Quarto, Sala 2 Ambientes sacada Com Churrasqueira, Cozinha Gourmet, Área de Serviço, Despensa, BWC Suíte Master, 2 BWC Suíte Simples, BWC Lavabo, BWC de Serviço. Com 2 vagas de garagens cobertas. Possui 294,06 m² de área total e 157,96 m² de área privativa **R\$ 930.000,00**

**Ed. Villa Piazza** - Rua Paraná Nº 1611 - Centro. Suíte com Hidro, 2 Quartos, 1 Closet, Sala 4 Ambientes sacada Com Churrasqueira e Pia, Área de Serviço, Dep. de Empregada, BWC Suíte Hidro Banheira Ofurô, BWC Social, Lavabo, BWC de Serviço. Com 3 vagas de garagens cobertas. Possui 250 m² de área total e 184 m² de área útil. **R\$ 820.000,00**

**Ed. Willian** - Apto Nº 501 Rua Maranhão Nº 1415 - Centro. Suíte Master, Demi-Suíte, Quarto, Sala 2 Ambientes com sacada, Sala Íntima com sacada, Cozinha, Área de Serviço, Dep. de Empregada, BWC Social, BWC Lavabo, BWC de Serviço. Com 2 vagas de garagens cobertas. Apartamento mobiliado. 274,93 m² de área total e 172,52 m² de área útil. **R\$ 800.000,00**

**Ed. Florença** - Apto Nº 01. Rua Praça Getulio Vargas Nº 55 - Centro. Suíte Master, Suíte Simples, 2 Quartos, Sala 1 Ambiente com sacada, Sala 2 Ambientes com sacada, Cozinha Planejada, Área de Serviço, Despensa, Dep. Comp. Empregada, BWC Suíte Master com Banheira, BWC Suíte Simples, BWC Social, BWC Lavabo. Com 2 vagas de garagens cobertas. Apartamento semi mobiliado. Possui 336 m² de área total e 228,24 m² de área privativa **R\$ 600.000,00**

**Ed. Geraldo Marques Saraiwa** - Apto nº 1201. Rua Mato Grosso Nº 1825 - Centro. Suíte Simples com sacada, Quarto, Quarto com sacada, Sala 2 Ambientes sacada Com Churrasqueira, Cozinha, Lavanderia, BWC Suíte Simples, BWC Social, BWC Lavabo. Com 2 vagas de garagens cobertas. **R\$ 598.000,00**

**Garagem Individual Ed. Villa Piazza**, Rua Paraná Nº 1611 - Centro. Portão eletrônico. Com 19,61 m² de área total **R\$ 39.500,00**

**Ed. Royal Park**- Apto Nº12. Rua Minas Gerais Nº 1825 - Centro. Suíte Master, 3 Suíte Simples, Closet, Sala 3 Ambientes com sacada, Escritório, Cozinha, Lavanderia, Despensa, Dep. de Empregada, BWC Lavabo. Com 3 vagas de garagens cobertas. 306 m² de área total e 226 m² de área útil **R\$ 530.000,00**

**Ed. Independência II** Apto Nº 1024 - Rua Recife Nº 1469 - Centro. Suíte Simples, 2 Quartos, Sala 2 Ambientes com sacada, Cozinha, Área de Serviço, BWC Suíte Simples, BWC Social. Com 2 vagas de garagens cobertas. Possui 178 m² de área total e 110 m² de área útil **R\$ 450.000,00**

**Ed. Residencial Casablanca** – Travessa Cap. Clementino Nº130 – Água Verde. Suíte Simples, 3 Quartos, Sala 2 Ambientes, Cozinha, Área de Serviço, BWC Suíte Simples, BWC Social. Com 1 vaga de garagem coberta. Possui 112,6 m² de área total e 71,74 m² de área privativa **R\$ 450.000,00**

**Ed. Independência II** Apto 204 – Rua Recife Nº 1469 - Centro. Suíte Simples, 2 Quartos, Sala 2 Ambientes com sacada, Cozinha, Área de Serviço, BWC Suíte Simples, BWC Social. Com 2 vagas de garagens cobertas. Possui 178 m² de área total e 110 m² de área útil **R\$ 420.000,00**

**Ed. Hahmeyer** - Apto nº 42 Rua Presidente JK - Centro. Suíte Simples, 2 Quartos, Sala 2 Ambientes sacada Com Churrasqueira, Cozinha Planejada, Lavanderia, BWC Suíte Simples, BWC Social. Com 2 vagas de garagens cobertas. Apartamento semi mobiliado. Possui 147,47 m² de área total e 99,53 m² de área privativa **R\$ 360.000,00**

**Ed. Salgado Filho** - Apto nº 101. Rua Salgado Filho Nº 3253 - Centro. Suíte Simples, 2 Quartos, Sala Estar, Cozinha, BWC Suíte Simples, BWC Social. Com 2 vagas de garagens cobertas. 160,9 m² de área total e 96,62 m² de área privativa **R\$ 346.000,00**

**Ed. Res. Alicia Theresa** Rua Sete de Setembro Nº 4228 - Centro. Apartamento Suíte Simples, 2 Quartos, Sala 2 Ambientes com sacada, Cozinha, Lavanderia, BWC Suíte Simples, BWC Social. Com 1 vaga de garagem coberta. Pintura nova Possui 135,14 m² de área total e 82,18 m² de área útil **R\$ 280.000,00**

**Ed. Itapuã** - Apto Nº 64/65. Rua Paraná Nº 2864 - Centro. 3 Quartos, Sala 1 Ambiente, Cozinha, Área de Serviço, 2 BWC Social. **R\$ 265.000,00**

**Ed. Gabriela** - Rua Visconde de Guarapuava Nº 2811 – Centro. Suíte Simples, Quarto, Sala Estar com sacada, Sala de Jantar, Cozinha Planejada, Área de Serviço, BWC Suíte Simples, BWC Social. Com 1 vaga de garagem coberta. Possui 82 m² de área total **R\$ 240.000,00**

**Ed. Genova** - Apto Nº 1204. Rua TV Cristo Rei Nº 220 - Centro. Suíte Simples, Quarto, Sala Estar com sacada, Sala de Jantar, Cozinha, Lavanderia, BWC Suíte Simples, BWC Social. Com 1 vaga de garagem coberta. Apartamento semi mobiliado. Possui 110 m² de área total e 63,84 m² de área útil e 89 m² de área privativa **R\$ 230.000,00**

**Ed. Residencial Flamboyant** - Apto nº 10. Rua Fortaleza Nº 3168 - Bloco A – Jd. Tropical. 3 Quartos, Sala 2 Ambientes com sacada, Cozinha Planejada, Área de Serviço, BWC Social. Com 1 vaga de garagem coberta. Possui 110 m² de área total **R\$ 210.000,00**

**Ed. Ana Carolina** - Apto nº 44 na Rua Rio de Janeiro Nº 2719 - Centro. 2 Quartos, Sala 2 Ambientes sacada Com Churrasqueira e Pia, Cozinha Planejada, Área de Serviço, BWC Social. Com 1 vaga de garagem coberta. Apartamento semi mobiliado. Possui 91,2 m² de área total e 59,2 m² de área privativa **R\$ 200.000,00**

**Ed. Mon Santo** - Apto Nº 02 Rua Minas Gerais Nº 2021 - Centro. 2 Quartos, Sala 2 Ambientes, Cozinha Planejada, Área de Serviço Planejado, BWC Social. Com 1 vaga de garagem coberta. Apartamento mobiliado. Possui 90 m² de área total e 69 m² de área privativa **R\$ 195.000,00**

**Ed. Residencial Oeste** - Apto Nº 43. Rua das Palmeiras Nº 4140 - Bloco 01 - Coqueiral. Suíte com Hidro, Quarto, Sala 1 Ambiente, Cozinha, Lavanderia, BWC Suíte Simples com Banheira, BWC Social. Com 1 vaga de garagem coberta. Possui 80 m² de área total **R\$ 180.000,00**

**Ed. HB** - Apto nº 301 Rua das Palmeiras Nº 3438 - Coqueiral. 2 Quartos, Sala Estar com sacada, Sala de Jantar, Cozinha, Área de Serviço, BWC Social. Com 2 vagas de garagens cobertas **R\$180.000,00**

**Ed. Por do Sol** - Apto Nº 103 Rua Mato Grosso Nº 995 - São Cristóvão. Suíte com Hidro Sala 2 Ambientes, Cozinha Planejada, Área de Serviço, BWC Suíte Hidro com Banheira. Com 1 vaga de garagem coberta. Semi mobiliado. 62 m² de área útil **R\$ 180.000,00**

**Ed. MP** - Apto nº 302. Rua das Palmeiras Nº 3426 - Coqueiral. 2 Quartos, Sala 1 Ambiente, Cozinha, Área de Serviço, BWC Social. Com 1 vaga de garagem coberta. Possui 115,2 m² de área total e 88,72 m² de área privativa **R\$ 165.000,00**

**Ed. Amazonia** - Apto nº 104. Rua Manaus Nº 440 - Bloco 04 - Country. Suíte Simples, Quarto, Sala 1 Ambiente com sacada, Cozinha, Área de Serviço, BWC Social. Com 1 vaga de garagem coberta. Possui 50 m² de área total **R\$ 150.000,00**

**Ed. Satélite** - Apto Nº 43 Rua Catanduvás Nº 381 - São Cristóvão. 2 Quartos, Sala e Cozinha conjugada, Área de Serviço, BWC Social. Com 1 vaga de garagem coberta. Pintura nova Possui 49,69 m² de área total e 39,63 m² de área privativa **R\$140.000,00**

**Ed. Foz do Iguaçu** - Apto Nº 42. Rua Fortaleza Nº 3584 - Bloco C5 - Pq Verde. 3 Quartos, Sala Estar, Sala de Jantar, Cozinha, Área de Serviço, BWC Social. Com 1 vaga de garagem coberta. Possui 75,54 m² de área total e 58,71 m² de área privativa **R\$ 130.000,00**

**Ed. Cruzeiro do Sul** - Apto Nº 117. Rua Souza Naves Nº 4044 - Centro. Quarto, Sala 1 Ambiente, Cozinha, BWC Social. Apartamento mobiliado. Possui 35 m² de área total **R\$ 85.000,00**

**Ed. Cruzeiro do Sul** - Apto Nº 162. Rua Souza Naves Nº 4044 - Centro. 30,3 m² de área útil **R\$ 65.000,00**

### CASAS E SOBRADOS

**Sobrado Rua Natal** Nº 2524 – Recanto Tropical. Suíte Simples com sacada, Quarto com sacada, Quarto, Sala 2 Ambientes, Sala Estar, Cozinha Planejada, Lavanderia, Estendal, Despensa. Com 2 vagas de garagens cobertas. Semi mobiliado. Pintura nova. Com 313,72 m² de área construída. 469,78 m² de área do terreno **R\$ 1.635.000,00**

**NOVO SOBRADO TRIPLEX** – Entrega para 12 meses. Rua Tarquínio Joslim dos Santos, 306 - Jd Maria Luiza com 583 m² de área construída 98 m² na edícula e 462 m² de terreno. Excelente Acabamento com piscina térmica e coberta. **R\$ 1.600.000,00**

**Sobrados Rua Das Hortências** Nº 357 – Tropical. 05 Sobrados, Cada Sobrado Possui 181,23m² De Área Total, Excelente Investimento com retorno imediato **R\$ 1.500.000,00**

**Casa Rua Acre** Nº 1058 - Country. Suíte com Hidro, Suíte Simples, 2 Quartos, Sala 3 Ambientes com sacada, Sala e Cozinha conjugada, Home Theater, Hall, Jardim de Inverno, Cozinha Gourmet, Lavanderia, Estendal, Despensa, BWC Suíte Hidro com Banheira, BWC Suíte Simples, BWC Social, BWC de Serviço Mobiliado. Com 238 m² de área construída e 600 m² de área do terreno **R\$ 1.050.000,00**

**Sobrado Rua Terra Roxa** Nº 1548 – Nova York. Suíte Master, Suíte Simples, 2 Quartos, Sala Estar com sacada, Sala de Jantar, Cozinha Planejada, Área de Serviço, Lavanderia, Dep. de Empregada, BWC Social, BWC Lavabo, BWC Dep. Empregada. C/ 3 vagas de garagens cobertas. Com 315,45 m² de área construída e 480 m² de área do terreno **R\$1.050.000,00**

**Sobrado Rua Francisco Beltrão** Nº 1227 – Jd. Nova. Suíte com Hidro com sacada, Suíte Simples, 2 Quartos, Quarto com sacada, Closet, Sala Estar, Sala de Jantar, Sala Íntima, Cozinha Planejada, Área de Serviço Planejado, 2 BWC Suíte Simples, BWC Social, BWC Lavabo. Com 2 vagas de garagens cobertas. Com 2 vagas de garagens descobertas. Semi mobiliado. Possui Edícula com BWC, Churrasqueira, Pia. Com 480 m² de área do terreno **R\$ 800.000,00**

**Casa Rua Curitiba** - Centro Suíte Simples, 3 Quartos, Sala Estar, Sala de Jantar, Cozinha, Copa, Área de Serviço, BWC Suíte Simples, 2 BWC Social, BWC Lavabo Com 3 vagas de garagens coberta. Com 250 m² de área construída totalizando e 660 m² de área do terreno **R\$ 720.000,00**

**Casa Rua Castro Alves** Nº 2464 – Centro. Suíte Simples, 2 Quartos, Sala Estar, Sala de Jantar, Cozinha, BWC Social. Pintura regular. Com 171,58 m² de área construída 345 m² de área do terreno **R\$ 695.000,00**

**Sobrado Rua Pedro Américo** Nº 37 - Centro. Suíte Simples com sacada, Quarto com sacada, Quarto, Sala Estar, Sala de Jantar, Cozinha Planejada, Área de Serviço, BWC Suíte Simples, BWC Social, BWC Lavabo Com 2 vagas de garagens cobertas. Semi mobiliado. Com 225 m² de área construída **R\$ 680.000,00**

**Casa Rua PIO XII** – Neva - Suíte Simples, 2 Quartos, Sala Estar, Sala de Jantar, Sala Íntima, Cozinha, BWC Suíte Simples, BWC Social. Com 2 vagas de garagens coberta. Possui Edícula com 1 quarto, 1 bwc(s), Churrasqueira. Com 160 m² de área construída 360 m² de área do terreno **R\$ 590.000,00**

**Casa Rua Pato Branco** Nº 1084 . 3 Suíte Simples, Sala 2 Ambientes, Cozinha Planejada, Área de Serviço, 3 BWC Suíte Simples, BWC Social. Com 2 vagas de garagens coberta. Com 153 m² de área construída e 200 m² de área do terreno **R\$ 500.000,00**

**Sobrado Rua Sergio Djalma de Holanda** Nº 359 – Jd. Maria Luiza. Suíte Simples, 3 Quartos, Sala 2 Ambientes, Cozinha Planejada, Área de Serviço, BWC Suíte Simples, BWC Social, BWC de Serviço. Com 2 vagas de garagens cobertas. Com 2 vagas de garagens descobertas. Semi mobiliado. Edícula com 1 bwc(s), Churrasqueira, Balcão. 178,53 m² de área total e 203,25 m² de área do terreno **R\$ 470.000,00**

**Sobrado Geminado Rua Salgado Filho** Nº 3029. Suíte Simples com sacada, 2 Quartos com sacada, Sala 2 Ambientes, Cozinha, Área de Serviço, BWC Suíte Simples, BWC Social, BWC de Serviço. 1 vaga de garagem coberta. 183,87 m² de área **R\$ 450.000,00**

**Sobrado Cond. Santa Monica Rua Pedro Américo** Nº 198 - Centro. Suíte Simples, 2 Quartos, Sala Estar, Sala de Jantar, Cozinha, BWC Social, BWC Lavabo. Com 4 vagas de garagens coberta. Com 256,17 m² de área total **R\$ 430.000,00**

**Casa, Rua Fortunato Bebbler** Nº 1371 - Jd Nova York. 2 Suíte Simples, Quarto, Sala 2 Ambientes, Sala de Jantar, Cozinha, Lavanderia, 2 BWC Suíte Simples, BWC de Serviço. Com 2 vagas de garagens cobertas. Área para churrasco e Piscina. Com 1 vaga de garagem descoberta. Com 229,06 m² de área construída totalizando 229,06 m² de área total e 392 m² de área do terreno **R\$ 450.000,00**

**Sobrado Rua Belo Horizonte** Nº 2728 – Alto Alegre. Suíte Simples, 3 Quartos, 2 Sala de Jantar, Cozinha, Lavanderia, BWC Social, BWC Lavabo Com 1 vaga de garagem coberta. Com 172,2 m² de área construída e 200 m² de área do terreno **R\$ 420.000,00**

**Sobrado Rua Sibipiruna** Nº 137 - Recanto Tropical. Suíte com Hidro com sacada, 2 Quartos, 1 Closet com sacada, Sala 2 Ambientes, Home Theater, Cozinha Americana, Lavanderia, BWC Suíte Simples, BWC Social, BWC Lavabo. Com 2 vagas de garagens cobertas. Semi mobiliado. Pintura boa. Com 115 m² de área construída totalizando 115 m² de área total e 108,47 m² de área do terreno **R\$ 410.000,00**

**Casa, Rua Cuiabá** Nº 179 – Jd. Champagnat. Suíte Simples, 3 Quartos, Sala 2 Ambientes, Cozinha Planejada, Área de Serviço. Pintura boa. Com 119,88 m² de área construída + 59,8 m² de Edícula totalizando 179,68 m² de área total e 364 m² de área do terreno **R\$ 390.000,00**

**Casa Rua Eça de Queiroz** Nº 408 – Jd. Palmeiras. 1 Suíte Simples, 2 Quartos, Sala 1 Ambiente, Cozinha, Lavanderia, BWC Suíte Simples, BWC Social. Com 1 vaga de garagem coberta. Pintura boa. Com 100 m² de área construída. 600 m² de área do terreno **R\$ 350.000,00**

**Casa Rua Promotor Cesar Salgado** Nº 90 – Jd. Dona Juracy. 3 Quartos, Sala Estar, Cozinha, Área de Serviço, BWC Social. Com 128,5 m² de área e 396 m² de área do terreno **R\$ 295.000,00**

**Casa Rua José Caldart** – EXCELENTE TERRENO DE ESQUINA. Jd Maria Luiza. 3 Quartos, Sala 1 Ambiente, Cozinha, Área de Serviço, BWC Social Com 2 vagas de garagens cobertas. Pintura regular. Com 138,76 m² de área construída e 270 m² de área do terreno **R\$ 295.000,00**

**Casa, Rua Guinard** Nº 223 – Jd. Independência. 2 Quartos, Sala 1 Ambiente, Cozinha, BWC Social. Com 540 m² de área do terreno **R\$ 240.000,00**

**Casa Rua Salgado Filho** Nº 4711 – Jd. Canadá - Suíte Simples, 2 Quartos, Sala 1 Ambiente, Cozinha, Área de Serviço, BWC Social. Com 84,45 m² de área construída totalizando 195 m² de área do terreno **R\$ 250.000,00**

**Casa Cond.** Água Claras - Rua Visconde do Rio Branco Nº 3726 – Cancelli. Suíte Simples, 2 Quartos, Sala Estar, Sala de Jantar, Cozinha, Copa, BWC Suíte Simples, BWC Social 89 m² de área total e 100 m² de área do terreno **R\$ 200.000,00**

**Casa Alcides da Costa Ribeiro** - 3 Quartos, Sala 1 Ambiente, Cozinha, BWC Social Com 2 vagas de garagens descobertas. Pintura nova. Com 67,53 m² de área construída e 125 m² de área do terreno **R\$ 169.000,00**

**Casa Rua Antonio Damian** Nº 775 – Jd. Novo Milênio. 3 Quartos, Sala 2 Ambientes, Cozinha, BWC Social. Com 1 vaga de garagem coberta. Com 1 vaga de garagem descoberta. Pintura boa. Com 83 m² de área construída **R\$ 140.000,00**

**Casa, Rua Rio Gonçalves Dias** Nº616 - Brasmadeira. 2 Quartos, Sala Estar, Sala de Jantar, Sala de TV, Cozinha, Área de Serviço, BWC Social. **R\$ 100.000,00**

### PRÉDIOS E SALAS COMERCIAIS

**PRÉDIO INTEIRO EDIFÍCIO SIMONE** – Rua Recife Nº138 Centro. Com 1158,72 m² de área total **R\$ 2.500.000,00**

**PRÉDIO INTEIRO:** Rua Castro Alves Nº 2444 - Centro, Sala 3 Ambientes, Hall, Cozinha, BWC Social. Com 4 vagas de garagens cobertas. Com 596,74 m² de área total **R\$ 1.790.000,00**

**Ed. Vila Romana** – 26 kit nets Rua Colonização Nº 738 – Jd. Faculdade. Semi mobiliado. Pintura boa 953,45 m² de área total **R\$ 1.600.000,00**

**Sala Ed. Unique** - Rua Minas Gerais Nº 1914 - Centro, Sala 1 Ambiente, BWC Social. Com 1 vaga de garagem **R\$ CONSULTE-NOS**

### BARRACÃO

**Barracão** – Rua Rodrigues Alves, 1284 – Maria Luiza **R\$ 650.000,00**

### TERRENOS

**Terreno Rua Rio de Janeiro Centro - Lote/Data: 01 - Quadra: 21. Terreno Residencial e Comercial . Área total de 800 m². Possui Água, Asfalto, Luz, Calçada. Possui Casa Área de 225m² e construção de Alvenaria **R\$ 1.600.000,00****

**Terreno Rua Sete de Setembro Nº 3195 Centro - Lote/Data: 14 - Quadra: 329. Terreno Residencial e Comercial. Área total de 335 m² e área privativa de 119,91 m² com medidas de 12 m largura por 35 m de comprimento **R\$ 1.280.000,00****

**Terreno Rua Rodrigues Alves Nº 1268 Jd Maria Luiza - Lote/Data: 12 - Quadra: 07. Terreno. Área total de 912 m² com medidas de 15 m largura por 14 m de comprimento. Possui Arborização **R\$ 750.000,00****

**Terreno Rua Rafael Picoli - Country - Área total de 1620 m² com medidas de 27 m largura por 60 m de comprimento **R\$ 560.000,00****

**Terreno Rua Salgado Filho- Cancelli - Lote/Data: 14A - Quadra: 216-A. Área total de 660 m² medidas de 12 m largura por 55 m de comprimento **R\$ 350.000,00****

**Terreno Condomínio ELIS REGINA – Country – Rua Acre nº 1001 c/ 458,57 **R\$ 320.000,00****

**Terreno Rua dos Tropeiros Jd. Tropical - Área total de 506,45 m², 14 m largura por 35 m de comprimento. Terreno com relevo Regular. Possui Água, Asfalto **R\$ 285.000,00****

## DESTAQUE DE VENDA

**Ed. Florença - Apto Nº 01. Rua Praça Getulio Vargas Nº 55 - Centro. Suíte Master, Suíte Simples, 2 Quartos, Sala 1 Ambiente com sacada, Sala 2 Ambientes com sacada, Cozinha Planejada, Área de Serviço, Despensa, Dep. Comp. Empregada, BWC Suíte Master com Banheira, BWC Suíte Simples, BWC Social, BWC Lavabo. Com 2 vagas de garagens cobertas. Apartamento semi mobiliado. Possui 336 m² de área total e 228,24 m² de área privativa R\$ 600.000,00**







# Renan Imóveis

CRECI 04571

(45) 3037-1669 | 3038-8554

Plantão: Bonatto: (45) 9972-4141 | Menezes: (45) 9906-1818 | Renan: (45) 9946.6187

## TERRENOS

- 02 (Dois) Lotes na Av. Brasil esquina com Tito Muffato, com área total de 1.107m2, FAG, ... valor de R\$ 1.300.000,00
- Lote Na Rua Cuiabá, próximo ao SENAI com área de 15 x 25 – ..... Valor de R\$ 300.000,00
- Terreno na rua São Paulo, com 660m² sendo 12x55, com benfeitorias. Próximo Praça Wilson Jofre.
- 03 (três) Lotes na Av. FAG com 57 m de frente para avenida, com área total de 2.280,00m2 (19 x 40 cada lote).
- Lote na Rua Sergio Djalma de Holanda, vila Tolentino, 414,00m2 ..... valor de R\$ 300.000,00
- Terreno com 1.032,00m2, lote 09 e 10 da quadra 02, Planta Borsato, situado na Vila Tongui, Curitiba, Paraná

## APARTAMENTOS

- APARTAMENTOS EM CONSTRUÇÃO A PREÇO DE CUSTO, PARA INVESTIDOR COM ÁREA TOTAL DE 72M2, 2 QUARTOS, SALA, COZINHA, GARAGEM, NO BAIRRO SÃO CRISTOVÃO, PROXIMO A RUA JACAREZINHO. CONSULTE-NOS.
- Apartamento Ed. Aguas Claras, APTO 45 BL 04, 3º andar, Rua Mal Deodoro 1563 Neva, com 61,94m², sendo 3 quartos, cozinha e lavanderia c/ armarios, banheiro com box e armário, sala/copa com sacada,01 vaga de garagem..... Valor de R\$ 135.000,00.
- Apartamento Ed. Maison Royale, 14º andar, de frente para Mar, com área 182,59m2, e privativa com 160,00m2, com 2 vagas de garagem, 3 suítes, sala de estar, sala de jantar, cozinha, área de serviço, dependência de empregada, lavabo, sacada, mobiliado, sito a Av. Atlantica, centro, Camboriu-Sc.
- Apartamento Ed. Monica, Área total: 92,00 m², com 1 suite, 2 quartos, sla/copa,cozinha, área de serviço, com vaga de garagem/estacionamento, sito a Rua Paraguai, próximo a Radio Capital..... Valor de R\$ 230.000,00 – 4 apartamentos novos.
- Apartamento Ed. Medeiros II, Área total: 122,04 m², Área útil: 103,0 m², Sala(1), Cozinha(1), Quartos(2), Suite(1), Banheiro social(1), Área de serviço(1), Sacada(2), Garagem sim(1), Apartamento em ótima localização para investimento e moradia. Sendo um apartamento por andar composto por 1 suite; 2 quartos, sala, cozinha; lavanderia externa; sacada frontal; banheiro social; 1 vaga de garagem coberta e vagas de estacionamento. Rua João Maria Correia, 514 - FAG ..... R\$ 260.000,00
- VILA FIRENZE –Rua Manoel Ribas, 2357, Centro. Área total 133m² sendo um suite mais dois quartos, sala, cozinha, dois banheiros, área de serviço, dependência de empregada, uma vaga de garagem. .... R\$280.000,00
- VILLAMEDINE – Rua Minas Gerais, esquina com Olavo Bilac, Centro. Aproximadamente 280m² sendo três suítes, sala, cozinha, dependência de empregada, área de serviço, banheiro social, lavabo, 2 garagens. R\$ 800.000,00 – Aceita-se imóvel de menor valor, veiculo, e condições de pagamento.
- Ed. MW com 157 m², Suite mais 02 quartos, Sacada na Suite e Sala, cozinha, copa e sala, área de serviço com varanda, uma vaga de garagem Rua Paraná, ..... R\$ 260.000,00, aceita proposta, está alugado.

- Ed. HANNOVER, com 127 m², semi mobiliado, Suite mais 02 quartos, Sala, cozinha, copa e sala, 2 garagens, térreo ..... valor de R\$ 250.000,00.

## CASAS

- CASA NA RUA SANTA CATARINA, 3187, Alto Alegre. Terreno com 420m² com 270m² de área construída sendo, uma suite mais três quartos, sala em dois ambientes, cozinha, banheiro, edícula, varanda, área de serviço, garagem para dois carros, churrasqueira ..... RS 650.000,00, aceita-se imóvel de menor valor como parte pagamento,
- CASA RUA MARECHAL DEODORO, 3161 – Centro. Terreno com 600m² sendo 184m² de área construída. Uma suite mais dois quartos, sala em dois ambientes, copa, dependência de empregada, área de serviço, garagem para 3 carros, churrasqueira. .... R\$ 630.000,00
- CASAS EM CONDOMINIO FECHADO NA RUA VISCONDE DO RIO BRANCO, com 100m², sendo 1 suite mais 2 quartos, churrasqueira, sala em dois ambientes, cozinha, banheiro, vaga de garagem, fase final de acabamento ..... R\$ 200.000,00
- CASA NA RUA CONCORDIA, 415 – XIV de Novembro (Esplanada), de alvenaria com 1 suite, 2 quartos, 2 salas, cozinha, banheiro, área de serviço, lavanderia e garagem para 2 carros..... Valor de R\$ 180.000,00

## COMERCIAL

- Área com 48.400m2 na BR 277, próxima ao Aeroporto, com condições de pagamento sendo 40% entrada e saldo em até 2 anos.
- 02 Salas Comerciais na Rua Jorge Lacerda, nº1151 com terreno de 553m² sendo 14x39,50 totalizando 168m² de área construída. .... R\$ 500.000,00
- Lotes Comerciais de Frente para Av. Brasil e BR 277, diversos tamanhos, .....consulte-nos.

## RURAL

- 96 alqueires, com aproximadamente 20 alqueires com eucalipto, área para reflorestamento e pastagem, município de Catanduvas, ..... preço ótimo a combinar.
- 24 alq no Gramadinho a 15 km do Trevo Carelli, acesso pela Estrada Rio da Paz, 6 alq de mato, 8 alq de eucaliptos com 7 anos, 5 alq. Mecanizados, 5 alq. Pasto, casa boa, estrebaria, água de poço e minas
- 42alq. Em Catanduvas no calçamento para Biracema, 12 km da cidade, com 6 alq, mecanizados, 28 alq. De pasto e 8 alq. De reserva, 02 casas, estrebaria, toda cercada. R\$30.000,00/alq – Entrada mais dois anos de parcelamento. .... Aceita imóveis em Cascavel.
- 493 hectares em Santo Antonio do Leste, comarca de Primavera do Leste – MT. Plantado soja, produz de 50 a 55 sacas por hectar. Pagamento parcelado em até 2 anos, ..... aceita imóveis em Cascavel.
- Fazenda com 153,5 alq em Ibema – 5 km da cidade no calçamento – sendo 58 alq lavoura, 50 alq de reflorestamento pinus de 10 à 24 anos – 48,5 alq de reserva..... Preço – 180.000/sacas de soja – Entrada + 2 anos.

www.renanimoveis.com.br

CRECI: J-3508

45 3224.5043

Fax 3038.5043

PLANTÃO/VENDA

9857-0708

www.imobiliarialal.com.br

Rua Marechal C. Rondon, 2206 1º Andar - Esq. c/ Av. Brasil

IMÓVEIS PARA VENDA

IMÓVEL	VALOR	ENDEREÇO	DESCRIÇÃO
Industrial	a combinar	BR-369 - CASCABEL	8,7 alq. com 251 m de frente para a BR, 8.000m² de área construída
Chácara	1.000.000,00	Guavirá	9 alqueires, 5 de eucaliptos, 14 apúdes, residência e quioski
Prédio	780.000,00	R. Rio de Janeiro - CENTRO	Terreno 350m², prédio 634m², c/ 2 apartamentos e uma sala comercial
Comercial	550.000,00	R. Papagaio 1341 - FLORESTA	Ter. 15X30, casa 3 quartos alvenaria com barracão medindo 14 X 15 metros
Apartamentos	700.000,00	R. Manoel Ribas 2621 - MEDITERRANE	1º andar, com 3 quartos+ suite, 2 salas, coz. mobiliada, 2 vagas de garagem
Apartamentos	330.000,00	R. Marechal Cândido Rondon 2441 - CENTRO	196m², 1 suite + 3 quartos, 2º andar, c/ elevador, edifício Vila Bella
Apartamentos	225.000,00	R. da Lapa 2862 - CENTRO	146m², 4 dormitórios, sendo um suite, 1º andar, baixo valor de condomínio
Apartamentos	215.000,00	R. Curitiba (entre M. Floriano e Vis. R. Branco)	65m², 2 garagens, 6º andar, 2 quartos, sacada, frente pra rua
Apartamentos	160.000,00	R. C. de Carvalho -CENTRO - MONTERREY	55m², 2 quartos, sala, coz., bwc, sac., elevador, gar, alugado por R\$ 650,00
Apartamentos	150.000,00	R. Das Palmeiras 3426 - COQUEIRAL	76m², 2 quartos, sala, cozinha, sacada, garagem
Apartamentos	140.000,00	R. Rafael Picoli - COUNTRY - Res. COL. VERDE	Apartamento térreo, suite + 2 quartos, condomínio com piscina, 74,23m²
Apartamentos	130.000,00	R. M. Regina 116 - A. Alegre - Res. M. Regina	Apto em ótima loc. 2º andar, cond. 130,00, 2 qts, sala, cozinha, lav. gar.
Apartamentos	125.000,00	R. Natal 2056 - CENTRO - MORADA DO SOL	4º andar, 2 quartos, sala, cozinha, copa, garagem
Apartamentos	120.000,00	R. Carlos de Carvalho, 4016 - CENTRO-Acapulco 7º andar, 1 qto, sala, coz., bwc, garagem, alagado, prédio com elevador	
Apartamentos	96.000,00	R. Tamoios 147 - ALTO ALEGRE (S. Cruz)	61,5m², sendo 45,10m² privativo, 2 quartos - Res. NOVA CONQUISTA
Apartamentos	75.000,00	R. Céu Azul - PACAEMBU - P.Q. VITÓRIA	2 quartos, sala/cozinha, bwc, lavand., garagem, 4º andar, fundos da Coca cola
Casas	750.000,00	R. Fagundes Varela, 2813 - RECTª TROPICAL	Ter. 387,5m², casa 230m², 4 suítes, lareira, gar. 4 carros, ótimo acabamento
Casas	350.000,00	R. Nhambiquaras 1486 - SANTA CRUZ	194m² de área construída, terreno 366m², suite + 2 qts, com móveis sob medida
Casas	265.000,00	R. São João 417 - JD SEMINÁRIO	Terreno 364m², de esquina, com casa de 63m²
Casas	250.000,00	R. São Francisco 565 - ROMA	Terreno 15 X 27,5 com casa construída nos fundos de 80m²
Casas	210.000,00	R. Edí Domingos Dalla Costa 1592 - VILA DIONE	Casa com laje 3 quartos, sala, coz., lavanderia, gar., chur., financia
Casas	200.000,00	R. Samambaias 793 - GUARUJÁ	Terreno 13X24, esquina, com 120m² de área construída
Casas	190.000,00	R. Espaço Verde 136 - ROMA	Terreno 180m², com 85m² construído, suite + 1 quarto, laje, aquecimento a gás
Casas	180.000,00	R. Heitor Vila Lobos - VERDES CAMPOS	Terreno 324,50m², (11 X 29,5), Lote 30, quadra 7, c/casa de alvenaria reformada
Casas	160.000,00	R. Theofanio Maltezo 568 - JD. METROPOLITANO	Terreno 412,50m², com casa em alvenaria medindo 60m²
Casas	150.000,00	R. Marechal Deodoro 2178 - NEVA	95m² de área construída, terreno de 120m², 3 quartos, edícula com churrasqueira
Casas	120.000,00	R. Tomé de Souza 1026 - JD. VENEZA	Terreno 360m² com 50m² de área construída, alvenaria, forro de madeira
Casas	120.000,00	R. João Antonio de Matos 89 - PIONEIROS	Em condomínio, com 2 quartos, sala, coz., bwc, lavanderia, garagem, 60m²
Terrenos	1.650.000,00	R. São Luiz 745 - CENTRO	Terreno medindo 1650m² (30X55), ótima localização; Lote 07A, Quadra 261
Terrenos	1.000.000,00	R. Manaus/Pres. Bern. - CANCELLI	Terreno de esq., em frente ao Muffatão 742m² de área 37m frente para manaus
Terrenos	1.000.000,00	R. Vitória 1787 esq. Com Visc. R. Branco - NEVA	Terreno medindo 22 X 44 metros, em frente ao Muffatão da Neva, 968m²
Terrenos	950.000,00	R. São Paulo - Lote 15 Quadra 385 -CENTRO988m²,	excelente lote medindo 20 X 49,4, entre ruas Pio XII e Oswaldo Cruz
Terrenos	750.000,00	R. Manoel Ribas - CENTRO	720,80 metros (17 X 42), Lote 02B, Quadra 428
Terrenos	500.000,00	R. Pará - COUNTRY	Terreno medindo 17,5 X 55 (962,50m²) com casa de alvenaria medindo 119m²
Terrenos	440.000,00	R. Rio de Janeiro - CENTRO	440m² (20 X 20 metros); Quadra 401, Lote 01-A
Terrenos	300.000,00	R. Santa Clara 165 - ROMA	630m², sendo 23 metros de frente - Quadra 15, Lote 02
Terrenos	280.000,00	R. Olívia Kucinski 1224 - NEVA	394m², excelente lote com 22 metros de frente
Terrenos	150.000,00	R. José Bernardo Rosa - JD. PADOVANI	Lote 11, Quadra 45 - 250,59m² (10 X 25 metros)
Terrenos	95.000,00	R. Oliva - UNIVERSITÁRIO	384m², 12 X 32 metros

IMÓVEIS PARA LOCAÇÃO

TIPO	LOCALIZAÇÃO	CARACTERÍSTICAS	VALOR
Prédio	R. Paraná, esquina com Pio XII - Centro		15.000,00
Prédio	R. General Osorio, 3038	08 salas	8.000,00
Prédio	R. Rio de Janeiro, 1778 - Centro	05 salas,coz,02 bwc (parte superior)	2.000,00
Barracão	R. Orlando Vasconcelos, esquina c/Vasco da Gama	Barracão em construção, com área 1.356,22m²	15000,00
Barracão	Rod Br 369	1000m²	5000,00
Barracão	Rod Br 369 KM 524	900m²	4000,00
Barracão	R. Fortaleza, 229 - Centro	900m²	3000,00
Barracão	Rod Br 369	600m²	3000,00
Barracão	R. Mobral, 684 - Maria Luiza	370m²	2500,00
Barracão	R. Pio XII, 564 - Neva		2000,00
Sala Coml.	R. Recife, 1963 - Centro	104,09m²	consulte-nos
Sala Coml.	Av. Toledo,297 - Centro	67,34m²	consulte-nos
Sala Coml.	R. Recife, 1991 - Centro	50,82m²	consulte-nos
Sala Coml.	Pr. 180 - Estrada Boa vista de Aparecida		1.000,00
Apto	R Mato Grosso,1637 -Apto 1101 - 11º Andar -Ed. Belle Maison	02suite,02qtos,sala,copa,coz,lavand., chur.,02 vaga garagem	1.850,00
Apto	R. Paraná,1611 - Ed. Piazza - Centro	suite,02qtos,sala,coz, área de serviço, garagem,	2.000,00
Apto	R. Manoel Ribas, 2621 - Apto 01 - Centro	suite,02qtos,sala,coz,bwc,dep. de empregada, área de serviço,garagem	1.500,00
Apto	R. Duque de Caxias, 664 - Apto 61 Duplex - Res. Verona	02qtos,sala,coz,02bwc,closet em um dos quartos, churrasqueira, garagem	1.200,00
Apto	R. Recife, 1469 - Apto 104 - 1º Andar - Centro	suite,02qtos,sala,coz,bwc,02 vagas de garagem,salão de festa, sacada	1.200,00
Apto	R. Carlos de Carvalho, 4066 - Ed. Monte Alto	suite,02qtos,salacoz,bwc,sacada, área de serviço, garagem	1.200,00
Loft	R. Rio de janeiro, 1405 - Ed. Alto Leblon	suite,sala/coz,área de serviço,garagem	1.200,00
Apto	R. Marechal Cândido Rondon, 2441 - apto 101 - Vila Bella	suite,02qtos,sala,coz,bwc,área de serviço,garagem	900,00
Apto	R. Visconde do Rio Branco, 1861 - Apto 21 - Vila Capri	suite,02qtos,sala,coz,bwc,area de serviço,garagem	750,00
Apto	R. Fortaleza, 2903 - apto 211 e 213 - Ed. Lyon -	02qtos,sala,coz, bwc, sacada, churrasqueira, garagem	750,00
Apto	R. Parana, 6378 - Apto 42 - 4º andar - Res. Pacific	02qtos,sala,coz,bwc,sacada com churrasqueira, lavanderia, garagem	650,00
Apto	R. Presidente Bernardes,2397 - Apto 404 - Ed. Poletti	Mobiliado, 02qtos,sala,coz,bwc,garagem	700,00
Apto	R. Mato Grosso,1544 - Cond. American Park	suite,02qtos,sala,coz,bwc,garagem	650,00
Apto	R. Otelo Celestino de Castilho,1038 - Apto 14 - Dom Otavio	02qtos,sala,coz,bwc,garagem	500,00
Apto	R. Manoel Ribas, 2001 - Apto 34 - Ed. Sirius - Neva	02qtos,sala,coz,bwc,espaco para estacionar	500,00
Apto	R. Carlos Bartolomeu, 993 - Apto 402 Bl 21 - Res. João de Barro	02qtos,sala,coz,bwc,garagem	500,00
Apto	R. Carlos Bartolomeu, 993 - Apto 101 Bl 21 - Res. João de Barro	02qtos,sala,coz,bwc,garagem	500,00
Apto	R. Ceu Azul, 10 - apto 43 - Bl.08 - Res. Park da Vitoria	02qtos,sala,coz,bwc,garagem	370,00
Kit.	R. Marechal Floriano,3335 - Kit. 103 - Bless	qto/sala/coz,bwc, estacionamento	360,00
Kit.	R. João Maria Correia, 649 - Kit. 04 - Fag	suite,sala/coz, estacionamento	350,00
Kit.	R. Administração, 1307 - kit. 08 - Res. Athenas	qto,sala/coz,bwc, estacionamento	280,00
Kit.	R. Agronomia, 227 - -Jd. Universitario	qto,sala/coz,bwc,garagem	180,00
Casa p/ eventos	PR. 180 - Km 07	02qtos, sala lareira, mezanino, bwc, churrasqueira	consulte-nos
Casa	R. Aquilino Massochin,722 - Canadá	03qtos,sala,coz,bwc,garagem	750,00
Casa	R. Quaresmeira,84 - Recanto Tropical	suite,02qtos,sala,coz,bwc,garagem	800,00
Casa	R. Cacilda Becker, 288 - Brasília	suite,02qtos,sala,coz,bwc,garagem	700,00
Casa	R. Vitoria,1985 - casa 02 - Neva	02qtos,sala,coz,bwc,garagem	650,00
Casa	R. Orlando Vasconcelos, 1361 - Vila Dione	02qtos,sala,coz,bwc,garagem	650,00
Casa	R. Xavantes, 2021 - Santa Cruz	03qtos,sala,coz,bwc,garagem	550,00
Casa	R. Altério Sordi, 275 - Jardim Veneza	02qtos,sala,coz,bwc,garagem	500,00
Casa	R. Plinio Salgado, 1390 - Casa 02 - Neva	02qtos,sala,coz,bwc,garagem	500,00
Casa	R. Rui Barbosa, 686	madeira, qto,sala,coz,bwc,garagem	400,00



# BRISA IMÓVEIS

CRECI 3247-J

Tel.: (45) 3225 3399 / 9972 3399

**PRÉDIO AV BRASIL - 800m² TERRENO - 800m² área construída. -  
1 sala comercial, e 2 apartamentos.**

**Terreno 660,00m² -  
Rua Marechal Floriano,  
entre a Rua Vitória e Cuiabá.**

**Fazenda em Sorriso MT 1200 he pronta  
para plantio de soja, aceita imóveis em  
Cascavel como parte de pagamento.**

**Terreno no condomínio BRISA DO LAGO  
PERMUTA-SE POR IMÓVEL COMERCIAL.**

**Quadra na Av. Brasil 5.005m² com 3267m²  
de área construída.**

**TERRENO ESQUINA Na Rua Maranhão R\$  
300.000,00**

**3.3 alqueires mecanizados casa alve-  
nária, colonia São Francisco, a 2800mts  
do calçadão R\$ 320.000,00**

## Terrenos no Jd Gramado.

**Quadra  
com 6.000m²  
na marginal 467  
Jd Gramado a  
4 quadras da  
av Brasil  
120,00 x 50,00**

**Vende-se casa na Marina de Boa Vista  
da Aparecida, terreno 900m², casa com  
180m².**

**11 alqueires mecanizados com casa, bar-  
ração, poço artesiano - a 20 minutos de  
Cascavel e 800mts da BR 277.**

**Área de 75.000m² com 152m  
de frente para a BR 277.**

**18 alqueires mecanizados com boa  
aguada. a 3 km do pedagio/ ferroeste**

**Apto no Ed Helena Rua Mato Grosso -  
Prox. hospital São Lucas - 172 m² com 2  
vagas gar , suite , 2 qtos 2 salas coz, la-  
vanderia, PERMUTA-SE por  
imóvel comercial .**



**SETEMBRO IMÓVEIS LTDA**  
**FONE: 3225-4233 - Av. Brasil, 5986 - 1º andar - Centro**  
**email: setembroimoveis@certto.com.br | www.setembroimoveis.com.br**

### IMÓVEIS PARA VENDA

**Apartamento:** 1 suíte máster, 2 suítes, sala c/amb, cozinha, lavabo, área serviço, piscina, playground, salão festa e academia, 2 vagas garagem.

Rua: Minas Gerais 1930-Centro- Edif. Vila Medine ..... R\$850.000,00.

**Apartamento:** 1 suíte máster, 02 qtos, sala c/02 amb., copa, cozinha, lavabo, bwc, c/área de serviço, 2 vagas garagem. Rua: Manoel Ribas, 2621 Centro Edifício Meditarrané..... R\$ 780.000,00.

**Apartamento:** (em construção) 1 suíte máster, 2 suítes, lavabo, bwc, sala jantar/cozinha, área serviço, 3 vagas garagem, salão de festa e jogos Rua: Vicente Machado, 2000 Country –Edifício Le Prestige..... Consulte-nós.

**Sobrado:** 2 qtos, 2bwc, sala, cozinha, área serv. espaço p/ carro. Rua: Visconde Guarapuava, 4702 Res. Monte Belo ..... R\$170.000,00

**Casa alvenaria :** 2 suítes, 2 qtos, sala/copa, cozinha, lavabo, bwc social, 2 vagas gar, fundos edícula e área serv e canil.. R. Tarquinio Joslin dos Santos, 579 – Jd.Mª Luiza..... R\$600.000,00

**Casa Alvenaria:** 2 suíte, 3 qtos, sala, copa, bwc, lav., churr. 2 vagas garagem. Rua: Terezina, 367 Centro ..... R\$550.000,00

**Casa Alvenaria:** 1 suíte, 2 qtos. 2 bwc, cozinha, churr. área de serviço Rua Terezina, 283 Centro . ..... R\$398.000,00

**Casa alvenaria:** 1 suíte, 3 qtos, sala, cozinha, área serviço, 2 vagas garagem Rua: Vinícius Moraes 1392 Los Angeles ..... R\$395.000,00

**Casa alvenaria:** 1 suíte, 2 qtos, sala/cozinha, bwc, área serv. e garagem. Rua: Presidente Kennedy 3068-Coqueiral..... R\$ 380.000,00

**Casaalvenaria:** 2 qtos, sala, coz. bwc, abrigocarro, Edc. c/2 qtos, bwc, sala, coz. lav. R. Cap. Benedito-Bragança, 529 ..... R\$ 285.000,00

**Casa alvenaria:** 01 suíte, 2 qtos, sala, cozinha, bwc, lav. e garagem. Rua Cuíaba, 917 Jd.Mª Luiza ..... R\$270.000,00

**Casa alvenaria:** 3 qtos, sala, coz, bwc, gar. área serv.+ casa fdos: 2 qtos, bwc, sala, cozinha, despensa, gar. c/ churr. Rua Ciências Sociais, 990 esq. Rua Agronomia. Jd. Universitário. R\$240.000,00

**Casa alvenaria:** 2 qtos, sala, cozinha/ copa, bwc, lav. Rua: Edi Domingos Dalacosta, 1640-Vila Dione..... R\$240.000,00

**Casa alvenaria:** 3 qtos, sala, cozinha, área serviço, garagem, 2 carros. Rua Itaquiarias, 1203-Santa Cruz ..... R\$200.000,00

**Casa alvenaria:** 2 qtos, sala, cozinha, bwc, lav. Garagem c/ churr. Rua: Barawanas, 1189 - Santa Cruz ..... R\$ 180.000,00

**Casa alvenaria:** 1 suíte , 2 qtos, sala, cozinha, 2bwc e lav. Rua Kamaças, 214- Santo Onofre ..... R\$ 160.000,00

**Casa alvenaria:** 3 qtos, sala, cozinha, bwc, lev, e gar. c/69,25 m2 Rua Públio Pimentel - Santa Cruz ..... R\$148.000,00

**Casa alvenaria:** 2 qtos, sala, cozinha, bwc, edícula inacabada. Rua das Gaivotas, 175 Floresta..... R\$130.000,00

**Casa alvenaria:** 3 qtos, sala, cozinha, bwc, área serv. e gar. Rua: Luiz A. Pereira, 771 Santa Felicidade ..... R\$130.000,00

**Imóvel esq.p/clinicas:** sala comercial 98m2, cozinha, bwc, casa parte cima: 1 suíte, 2 qtos, bwc, c/ hidro, parte baixo: sala, cozinha, área serv. gar, churr. área construída 342,26 m2 Rua: Curitiba, 135 esq. Souza Naves Centro ..... R\$1.150.000,00

**Terreno:** Br 277 próximo Portal churrascaria área de 10.059m2 (aceita proposta) ..... R\$2.000.000,00

**Terreno:** BR 369 km 501 primeiro acesso a Corbélia área 4.221m2 ..... R\$ 650.000,00

**Terreno:** Rua: Afonso Pena, 2.300 Centro (casa madeira) área 948,75 m2..... R\$ 625.000,00

**Terreno:** Rua: Emir Sfair lot Fag. ( 02 terrenos de 15x35 área total 1.050m2 vende-se separado . ..... R\$ 600.000,00

**Terreno:** Rua: Da Lapa, 711 Jd Maria Luiza área 546m2 (já c/ consulta prévia 8 pavimentos) ..... R\$350.000,00

**Terreno:** Rua: Souza Naves, 2107 Pq. São Paulo c/ casa mista área 514,14m2 aceita prop. ou imóvel em Ctba ..... R\$325.000,00

### IMÓVEIS PARA LOCAÇÃO

**Apartamento:** 01 suíte c/ hidro, 02 qtos, sala / copa c/ sacada, cozinha, área serv. 1 vaga gar. Cond+- 350,00. Rua: Paraná, 2282 – 11º andar – Ed. Maria Augusta- Centro ..... R\$1.200,00

**Apartamento:** 3 qtos, sala, cozinha, lav. 1 vaga garagem. Rua: Fco Bartinik, 1947 Parq. Verde Res. Cascavel ( sem cond.) ..... R\$600,00

**Apartamento:** 2 qtos, sala, coz, bwc, área serv. na sacada, 1 vaga gar. Rua: Visc. do Rio Branco, 3205 2º andar – Centro (cond+- 120,00) ..... R\$500,00

**Apartamento:** 2 qtos, sala, coz, bwc, área serv. na sacada, 1 vaga gar. Rua: Visc. do Rio Branco, 3205 3º andar – Centro (cond+-120,00) ..... R\$500,00

**Apartamento:** 1 qto, sala c/sacada, cozinha, área serv. bwc, 1 vaga garagem. Rua: Uruguai, 829 Ap11, 1º andar – Alto Alegre (cond +-120,00)..... R\$500,00

**Apartamento:** 2 qtos, sala, cozinha , área serv. 1 vaga gar. Rua: Carlos Bartolomeu Cancelli, 993 Res. João de Barro (cond+-120,00)..... R\$450,00

**Barracão:** com aprox. 200m2 sendo parte de cima 80m2, 1 bwc. Av: Barão Rio Branco, 1525 São C ristovão ..... R\$1.100,00

**Sala comercial:** com 90 m2 bwc e garagem. Av: Barão Rio Branco, 1525 São Cristovão ..... R\$1.200,00

CRECI 1855J



Altenburg  
Residencial  
PRONTO PARA MORAR

Dresden  
Residencial  
EM CONSTRUÇÃO

Stuttgart  
Residencial  
EM CONSTRUÇÃO

OPÇÃO DE FINANCIAMENTO DIRETO COM A CONSTRUTORA



Apartamentos com 2 e 3 quartos

*É tempo de realizar*

1 ou 2 vagas de garagem



**2 quartos**  
Sala de estar / jantar  
Banheiro Social  
Cozinha  
Área de Serviço  
  
1 ou 2 vagas na garagem



**3 quartos**  
Sala de estar / jantar  
Banheiro Social  
Lavabo  
Cozinha  
Área de Serviço  
  
2 vagas na garagem

Área total de 90m² | Área privativa de 60m²

Área total de 120m² | Área privativa de 73m²

Rua Rafael Picoli, 2791, 2827 e 2863  
Cascavel - PR

**Lazer**  
Salão de festas  
Churrasqueira  
Playground  
Praça com bancos e floreiras

**Segurança**  
Guarita de segurança  
Garagens no subsolo  
Câmeras de vigilância  
Cerca elétrica em todo o condomínio

Central de vendas

(45) 3224.3886  
(45) 9971.2664

vendas@krum.com.br

www.krum.com.br



Realizando sonhos em cada detalhe

Todas as imagens, fachadas e plantas com sugestões de decoração são de caráter ilustrativo, não fazendo parte do contrato de aquisição do imóvel.



Na **Viva!** Mais desta semana:

**CURSO EXPRESS: LUCRE R\$ 5 MIL COM OVOS DE PÁSCOA ARTESANAIS**

Aula 1: Ovo Napolitano com recheio que não acaba mais!

**E MAIS:**

✓ “Dieta rápida de goji berry: Como secar 3 kg em 15 dias com receitas com a fruta da moda!”

✓ “Pra virar Rapunzel! Seu cabelo não cresce? Conheça a solução (saudável) para ter fios longos e superfortes”

✓ “DP, sexting, peixinho dourado... O dicionário que vai sacudir sua vida sexual!”

✓ “5 exercícios que aliviam a dor nas costas. São só 15 minutinhos por dia”

**DIETA ✓ MODA ✓ BELEZA ✓ SAÚDE ✓ SEXO**



APARTAMENTO  
COM ÁREA TOTAL  
APROXIMADA DE

203m<sup>2</sup>

Pronto para morar!



Armando Rezende



- Infraestrutura
- Segurança e Responsabilidade Ambiental
- Janela com tratamento acústico
- Aquecimento a gás
- Medidor de água individual
- Piscina
- Captação da água da chuva
- Espaço Gourmet
- Guarita
- Playground e Brinquedoteca
- Espaço para Garagem elevada
- Quiosque
- Isolamento acústico entre andares
- Depósito na garagem
- Medidor de gás individual
- Poço artesiano
- Estrutura para ar condicionado
- 2 Elevadores inteligentes
- Espaço para academia
- Câmeras de segurança
- Salão de festas e sala de jogos
- Mini quadra

SARAIVA DE  
REZENDE  
CONSTRUTORA

www.saraivaderezende.com.br

Edifícios em Construção

RES SYLVIO KISSULA RES SYLVIO KISSULA – Aptos – Rua Erechim esquina com Rua Dom Pedro II – Centro (04 aptos por andar) – 02 vagas de garagem – 01 suíte + 2 dormitórios – BWC social – sala p/ 2 ambientes com sacada e churrasqueira, cozinha, área de serviço. Área comum, com piscina, salão de festa com espaço gourmet, câmeras de segurança, medidor de gás e água individual, poço artesiano. LOCALIZAÇÃO NOBRE. Previsão Dezembro 2015

RES JOÃO BAPTISTA CUNHA – Aptos Rua Riachuelo esquina com Londrina – Centro (06 aptos por andar) – 02 vagas de garagem – 01 suíte + 2 dormitórios – BWC social – sala p/ 2 ambientes com sacada e churrasqueira, cozinha, área de serviço. Área comum, com piscina, salão de festa com espaço gourmet, câmeras de segurança, medidor de gás e água individual, poço artesiano. LOCALIZAÇÃO NOBRE. Previsão Junho 2014

RES ARMANDO REZENDE - Aptos Rua Olavo Bilac esquina com Rua Paraná – Centro (04 aptos por andar) – 02 vagas de garagem – 01 suíte + 2 dormitórios – BWC social – sala p/ 2 ambientes com sacada e churrasqueira, cozinha, área de serviço. Área comum, com piscina, salão de festa com espaço gourmet, câmeras de segurança, medidor de gás e água individual, poço artesiano. LOCALIZAÇÃO NOBRE. Pronto para morar.

Apartamentos locação

EDIFÍCIO JULIA - Aptos 203 e 204 Rua Souza Naves nº 2366 – área total 188 m² aprox. - Centro (04 aptos por andar) – 02 vagas de garagem – 01 suíte + 2 dormitórios – BWC social – sala p/ 2 ambientes com sacada e churrasqueira, cozinha, área de serviço. Área comum, com piscina, salão de festa com espaço gourmet, medidor de gás e água individual, poço artesiano. LOCALIZAÇÃO NOBRE R\$ 1.600,00

EDIFÍCIO GERALDO MARQUES SARAIVA - Aptos 403 e 504 Rua Mato Grosso nº 1825 - área total 205 m² aprox. – Centro (04 aptos por andar) -02 vagas de garagem – 01 suíte + 2 dormitórios - BWC social – sala p/ 2 ambientes com sacada e churrasqueira, lavabo, cozinha, área de serviço. Área comum, com piscina, salão de festa com espaço gourmet, medidor de gás e água individual, poço artesiano. LOCALIZAÇÃO NOBRE R\$ 1.800,00

EDIFÍCIO GUIOMAR REZENDE - Apto 304 Rua Erechim esquina com R. Barão do Cerro Azul – área total 183 m² aprox. – Centro (04 aptos por andar) – 02 vagas de garagem – 01 suíte + 2 dormitórios – BWC social – sala p/ 2 ambientes com sacada e churrasqueira,cozinha, área de serviço. Área comum, com piscina, salão de festa com espaço gourmet, câmeras de segurança, medidor de gás e água individual, poço artesiano. LOCALIZAÇÃO NOBRE – R\$ 1.800,00

Salas comerciais venda

SALA COMERCIAL RES. SYLVIO KISSULA – Sala 01 – R\$ 2.913.000,00 Área privativa 626,84 m² - 06 vagas de garagem – área total – 805,11 m² aprox. Entrada de 55.000,00 + 30 parcelas (mensais) de 15.100,00 + 162.000,00 nas chaves e saldo financiamento até 180 meses. (Correção do CUB (PR) até a entrega e IGPM + Juros de 0,945% a.m. depois da entrega)

SALA COMERCIAL RES. SYLVIO KISSULA – Sala 05 – R\$ 750.780,00 Área privativa 130,19 m² - 02 vagas de garagem – área total – 192,92 m² aprox. Entrada de 15.000,00 + 30 parcelas (mensais) de 3.700,00 + 49.000,00 nas chaves e saldo financiamento até 180 meses. (Correção do CUB (PR) até a entrega e IGPM + Juros de 0,945% a.m. depois da entrega)

SALA COMERCIAL RES. SYLVIO KISSULA – Sala 06 – R\$ 2.422.760,00 Área privativa 523,83 m² - 05 vagas de garagem – área total – 665,22 m² aprox. Entrada de 45.000,00 + 30 parcelas (mensais) de 12.600,00 + 135.000,00 nas chaves e saldo financiamento até 180 meses. (Correção do CUB (PR) até a entrega e IGPM + Juros de 0,945% a.m. depois da entrega).

Salas comerciais venda

SALA COMERCIAL AD. CIMA – Rua Paraná esquina com 7 de Setembro Salas 6 e 7 – área Pav Inferior 80,07 m² - Área Mezanino 70,00 m² - Área Total 150 m² R\$ 2.000,00

Prontos para morar

EDIFÍCIO JÚLIA – Rua Souza Navez 2366 - área total 188 m² aprox. – Centro (04 aptos por andar) – 02 vagas de garagem – 01 suíte + 2 dormitórios – BWC social – sala p/ 2 ambientes com sacada e churrasqueira,cozinha, área de serviço. Área comum, com piscina, salão de festa com espaço gourmet, câmeras de segurança, medidor de gás e água individual, poço artesiano. LOCALIZAÇÃO NOBRE

EDIFÍCIO GERALDO MARQUES SARAIVA – Rua Mato Grosso 1825 - área total 205 m² aprox. - Centro (04 aptos por andar) – 02 vagas de garagem – 01 suíte + 2 dormitórios – BWC social – sala p/ 2 ambientes com sacada e churrasqueira, lavabo, cozinha, área de serviço. Área comum, com piscina, salão de festa com espaço gourmet, câmeras de segurança, medidor de gás e água individual, poço artesiano. LOCALIZAÇÃO NOBRE

EDIFÍCIO GUIOMAR REZENDE – Rua Barão do Cerro Azul esquina com a Rua Erechim - área total 183 m² aprox. – Centro (04 aptos por andar) – 02 vagas de garagem – 01 suíte + 2 dormitórios – BWC social – sala p/ 2 ambientes com sacada e churrasqueira, cozinha, área de serviço. Área comum, com piscina, salão de festa com espaço gourmet, câmeras de segurança, medidor de gás e água individual, poço artesiano. LOCALIZAÇÃO NOBRE

SEU MELHOR INVESTIMENTO

45 3225.8182





*estrelícia*

E D I F Í C I O

SUA NOVA CASA TEM MUITO  
MAIS DO QUE BELEZA

**ENTREGA  
DEZ. 2015**



**EM BREVE  
APARTAMENTO  
DECORADO**



RUA DA BANDEIRA - 767



edifício  tulipa

MARQUE UMA VISITA PRONTO PARA MORAR  
APARTAMENTO DECORADO

**ULTIMAS  
UNIDADES**

RUA PARANÁ ESQUINA C/ SIQUEIRA CAMPOS - 742

Contato  
45 3223 2586  
45 9972 7215



VIVER BEM

Rua Washington Luiz, 77  
Parque São Paulo - Cascavel - PR  
[www.construtoraviverbem.com.br](http://www.construtoraviverbem.com.br)





**Endereço: Rua Antonina esq. Rua Antônio Alves Massaneiro, 2637 - Centro - Cascavel**

**Vendas: (45) 3038-0404 | Plantão: (45) 9825-0505**

**www.mionediasimobiliaria.com.br**

**APARTAMENTOS**

**GUILHERMO** – Aptos com 2 dormitórios, sala de jantar/estar, cozinha, bwc social, área de serviço e 01 vaga garagem – Rua Veneza – Jardim Itália ..... **A partir R\$ 112.000,00;**

**RESIDENCIAL FAMILY** – Com 3 dormitórios, sala de estar/jantar, cozinha, área de serviço, 1 vaga de garagem, Playground, Piscina, Salão de festas, quadra poliesportiva - Rua Osvaldo Cruz – Centro ..... **R\$ 165.000,00;**

**EDIFÍCIO BONSAI** – Com 2 dormitórios, sala de estar/jantar, cozinha, área de serviço, bwc social, sacada com churrasqueira, 1 vaga de garagem, previsão de entrega 10-2014 – Rua Carlos de Carvalho 3073– **Centro** ..... **R\$ 130.000,00;**

**MEDEIROS** – Com 3 dormitórios sendo 1 suíte, sala de estar, cozinha, área de serviço externa, sacada, bwc social 1, 1 vaga de garagem coberta + descoberta – Rua João Maria Correia – Santa Cruz..... **R\$ 240.000,00;**

**EXCELLENCE** – Apartamento com 04 suítes, 03 salas, cozinha, sacada, bwc social, lazer churrasqueira e piscina – área de serviço – dormitório de empregada – armários na cozinha, closet, banheiro, sala e área de serviço, piso porcelanato e laminado - 04 vagas de garagem - **CENTRO - R\$ 1.500.000,00**

**ALTO LEBLON** - Apartamento com 2 dormitórios sendo 1 suíte, 2 salas, cozinha, área de serviço, bwc social e porcelanato, 2 vagas de garagem cobertas, churrasqueira, piscina e varanda gourmet. **CENTRO** ..... **R\$ 360.000,00**

**CASAS**

**COLMÉIA** – Rua Medianeira, nº 279 – esq. Serra Grande - Casas com 3 dormitórios, sala de estar/jantar, cozinha, área de serviço, bwc social, 01 vaga de garagem Frente pra Rua ..... **A partir de R\$ 115.000,00;**

**CANADÁ** – Rua Salgado Filho – 97,00m² de área construída, 250,00m² de terreno com 2 dormitórios sendo 1 suíte, sala de

estar/jantar, cozinha, área de serviço, bwc social, churrasqueira, 2 vagas de garagem ..... **R\$ 298.000,00;**

**FLORESTA** - Rua Beija-Flor, 80,00 m² de área construída, com 360,00 m² de terreno, 3 dormitórios sendo 1 suíte, sala de estar/jantar, cozinha, bwc social, área de serviço ..... **R\$ 120.000,00;**

**PARQUE SÃO PAULO** – Rua General Osório – 192 m² de terreno sendo 116 m² de área construída com 3 dormitórios, sala, cozinha, churrasqueira, lavabo, á. serviço, 2 vagas de garagem, Com acabamento em porcelanato, laminado, cubas e banheira de hidromassagem ..... **R\$ 340.000,00;**

**PACAEMBU** - Rua matelândia - 240 m² de terreno - 147 m² de área construída com 03 dormitórios sendo 01 suíte, 02 salas, cozinha, bwc social, lavabo, área de serviço, 02 vagas de garagem, acabamento em laminado e porcelanato- ..... **R\$ 338.000,00**

**SOBRADOS**

**COQUEIRAL** – Rua João de Mattos nº 263 – 471,75m² de terreno sendo 291,74m² de área construída, com 3 dormitórios sendo 2 suíte 1 com closet e sacada, sala de estar/jantar, escritório, sala de espera, bwc social, lavabo, cozinha planejada, área de serviço, dependências de empregada, despensa, churrasqueira, 6 vagas de garagem descoberta ..... **R\$ 660.000,00**

**CANCELLI** – Rua Terezina - 133,00m² de terreno sendo 134 m² de área construída com 3 dormitórios sendo 1 suíte, ampla sala de estar/jantar, cozinha, bwc social, lavabo, área de serviço, sacada, 2 vagas de garagem, acabamento em laminado, gesso ..... **R\$ 398.000,00;**

**COUNTRY** – Rua Acre – 200 m² de terreno sendo 160 m² de área construída com 3 dormitórios sendo 1 suíte, bwc

social, lavabo, sala de estar e jantar, cozinha mobiliada, edícula com churrasqueira, área de serviço, 2 vagas de garagem ..... **R\$ 390.000,00;**

**TERRENOS**

**CANADÁ** – Ótima localização na Rua São Borja – 490,00m² ..... **R\$ 238.000,00.**

**CANCELLI** – Próximo ao Supermercado Muffatão da Cancelli na Rua Mário C. Martini – 457,50 m²..... **DE R\$ 220.000,00 por R\$ 198.000,00**

**TERRENO INDUSTRIAL BR 467** – 22.000,00m² – 181,00 metros de frente para BR ...**R\$ 1.700.000,00.**

**TERRENOS INDUSTRIAIS BR 277** – 20.000,00 m² de área total de frente para a BR 277 (R\$ 200,00 o metro quadrado) e na lateral da BR 277 ..... **(R\$ 150.000 metro quadrado).**

**OPORTUNIDADE R\$ 510.000,00. COQUEIRAL**

**Sobrado em Condomínio fechado, localização privilegiada. Na parte superior uma suíte ampla com closet, espelho, cabeceira da cama e dois bidês, dois quartos e bwc. Sacada em todos os quartos. Na parte inferior, sala de estar, sala de jantar, cozinha planejada, lavabo, área de serviço, aquecedor a gás, despensa, área própria para varal e duas vagas de garagem. Espaço com churrasqueira e quintal. O condomínio possui areia de lazer com salão de festas, piscina aquecida, jardim, quiosque e sistema fechado de Tv (segurança) com câmeras externas.**



**ÁREA PRIVATIVA: 92M²**

**ÁREA TOTAL: 152,2M²**

- SALA EM 2 AMBIENTES
- SACADA COM CHURRASQUEIRA
- 1 SUÍTE
- 2 DORMITÓRIOS
- BANHEIRO SOCIAL
- COZINHA
- ÁREA DE SERVIÇO
- 2 VAGAS LATERAL DE GARAGEM

Nós confiamos em Deus



**PLANTÃO DE VENDAS:**  
**(45) 3225-1244 / 9962-9827 / 9971-5768 / 9952-4546**

CRECIj0456

**IMOBILIÁRIA MANTOVANI**



# UNIQUE O F F I C E

## Único. Como ele só. Exclusivo. Como você.

Chegou o mais inovador edifício comercial já lançado em Cascavel.

**17**  
pavimentos

**3**  
pavimentos de  
estacionamento

**2**  
privativos

**1**  
rotativo

**4**  
elevadores

### diferenciais

- Localização privilegiada
- Avançada tecnologia construtiva
- Edifício inteligente (automação predial)
- Itens de sustentabilidade
- Sistema de prevenção de incêndio sprinklers
- Flexibilidade na montagem de layouts personalizados
- Infraestrutura para ar-condicionado split
- Térreo decorado e áreas comuns com iluminação natural e alto padrão de acabamento
- Fachada com vidro refletivo (estrutural glazing)

**OBRA EM  
ANDAMENTO**



**Visite o showroom  
com sala decorada**  
Rua Minas Gerais, 1930 | Cascavel - PR

PROJETO E INCORPORAÇÃO



INTERIORES



CONSTRUÇÃO



CENTRAL DE VENDAS

WWW.NBCARQUITETURA.COM.BR  
**9940-9995**  
**3039-3450**





www.imobiliariaseleta.com.br

AVENIDA TOLEDO, 355  
(45) 3039-0030 | 9904-1920  
Plantão de vendas: 9901-0707

## VENDAS

### APARTAMENTOS

**R. JORGE LACERDA** | RES. QUINTA DO SOL | 03 QUARTOS, SALA+ESTAR / JANTAR, BWC, ÁREA DE SERVIÇO, 01 VAGA DE GARAGEM, SALÃO DE FESTAS, CHURRASQUEIRA, PLAYGROUND | **R\$ 130.000,00** [CÓD. 768]

**R. MARECHAL DEODORO** | EDIFÍCIO PORTO SANTO | 11º ANDAR | 02 QUARTOS, SALA DE ESTAR / JANTAR, COZINHA, ÁREA DE SERVIÇO, BWC, GARAGEM, ÓTIMA LOCALIZAÇÃO | **R\$ 195.000,00** [CÓD. 777]

**R. FORTALEZA** | EDIFÍCIO SALGADO FILHO | EM CONSTRUÇÃO | ENTREGA PARA OUTUBRO DE 2015 | OPÇÃO DE APARTAMENTOS OU DUPLEX | 01 SUÍTE, 02 QUARTOS, SALA DE ESTAR, SALA DE JANTAR, COZINHA, ÁREA DE SERVIÇO, BWC SOCIAL, SALÃO DE FESTAS, PLAYGROUND, CHURRASQUEIRA, OPÇÕES DE 2 VAGAS DE GARAGEM | **R\$ 346.000,00** [CÓD. 779]

**R. CURITIBA** | ED. MUNIQUE | 03 QUARTOS, SALA DE ESTAR, SALA DE JANTAR, COZINHA, ÁREA DE SERVIÇO, BWC, 02 VAGAS DE GARAGEM, ASSOALHO DE TACOS, PERCIANAS, AR CONDICIONADO, SALÃO DE FESTAS | **R\$ 180.000,00** [CÓD. 780]

**R. CARLOS BARTOLOMEU CANCELLI** | APARTAMENTO RESIDENCIAL JOÃO DE BARRO | 02 QUARTOS, 01 ESCRITÓRIO, BWC SOCIAL, SALA DE ESTAR/JANTAR, ÁREA DE SERVIÇO, GARAGEM | **R\$ 115.000,00** [CÓD. 795]

**R. FRANCISCO BARTINIK** | EDIFÍCIO EM CONSTRUÇÃO | 1 SUÍTE, 2 QUARTOS, SALA DE ESTAR / JANTAR, SACADA COM CHURRASQUEIRA, COZINHA, ÁREA DE SERVIÇO, GARAGEM | **R\$ 235.000,00** [CÓD. 694]

**R. FRANCISCO BARTINIK** | EDIFÍCIO EM CONSTRUÇÃO | 2 QUARTOS, SALA DE ESTAR / JANTAR, BWC, COZINHA, SACADA COM CHURRASQUEIRA, ÁREA DE SERVIÇO, GARAGEM | **R\$ 205.000,00** [CÓD. 693]

**R. MARECHAL DEODORO** | EDIFÍCIO RESIDENCIAL PORTO SANTO, 02 QUARTOS, BANHEIRO, SALA, COZINHA, ÁREA DE SERVIÇO, GARAGEM | **R\$ 200.000,00** [CÓD. 806]

**R. MINAS GERAIS** | EDIFÍCIO RESIDENCIAL BELA VISTA DE MINAS, 1 SUÍTE, 02 QUARTOS, BANHEIRO, SALA DE ESTAR, SALA DE JANTAR, COZINHA, ÁREA DE SERVIÇO, SACADA, 2 VAGAS DE GARAGEM | **R\$ 307.000,00** [CÓD. 746]

**R. CARLOS BARTOLOMEU CANCELLI** | CONDOMÍNIO RESIDENCIAL JOÃO DE BARRO, 02 QUARTOS, BANHEIRO, SALA DE ESTAR/JANTAR, COZINHA, ÁREA DE SERVIÇO, GARAGEM | **R\$ 110.000,00** [CÓD. 785]

**R. MANAUS** | RESIDENCIAL MONDRIAN | 02 QUARTOS, SALA, COZINHA, BANHEIRO, ÁREA DE SERVIÇO, SACADA COM CHURRASQUEIRA, 01 VAGA DE GARAGEM | **R\$ 145.000,00** [CÓD. 809]

**R. FORTALEZA** | RESIDENCIAL VILA GERMANIA | TERREO | APARTAMENTO COM 02 QUARTOS, BANHEIRO, SALA, COZINHA, ÁREA DE SERVIÇO | PORTARIA 24 H | **R\$ 175.000,00** [CÓD. 810]

**R. MONTE CASTELO** | BAIRRO MARIA LUIZA | 03 QUARTOS, BANHEIRO, SALA DE ESTAR, SALA DE JANTAR, COZINHA | **R\$ 270.000,00** [CÓD. 811]

**R. SETE DE SETEMBRO** | APARTAMENTO NO EDIFÍCIO RESIDENCIAL ROTHENBURG | 02 QUARTOS, BANHEIRO, SALA, COZINHA, ÁREA DE SERVIÇO, GARAGEM, PISO TODO EM PORCELANATO, COMPLETO, 02 AR CONDICIONADO SPLIT | **R\$ 160.000,00** [CÓD. 813]

### TERRENOS/ÁREA RURAL

**R. ALAMEDA PRIMAVERA** | RESIDENCIAL GOLDEN GARDEN | REGIÃO DO LAGO | ÁREA TOTAL 740M². | **R\$ 640.000,00** [CÓD.301]

**R. TREZE DE MAIO** | TERRENO NO COUNTRY COM 550M² | COM 1 CASA DE MADEIRA, BEM LOCALIZADO, MURADO, COM ASFALTO | **R\$ 440.000,00** [CÓD. 722]

**ÁREA DE 1 HECTARES E MEIO EM LINDOESTE** | COM 1 CASA DE 03 QUARTOS, SALA DE ESTAR, SALA DE JANTAR, COZINHA, BWC, ÁREA DE SERVIÇO, GARAGEM | **R\$ 220.000,00** [CÓD. 798]

**TERRENO PRÓXIMO A BR 277** | COM ÁREA DE 2.010,62M² | **R\$ 350.000,00** [CÓD. 799]

**RUA JOÃO MATOS** | TERRENO COM ÁREA DE 678 M² | **R\$ 320.000,00** [CÓD. 441]

**RUA DAS PALMEIRAS** | TERRENO DE 693,75M², ÓTIMA LOCALIZAÇÃO | **R\$ 450.000,00** [CÓD. 808]

**SÍTIO EM SEDE ALVORADA** | ÁREA DE 182.500M² | CASA RESIDENCIAL EM ALVENARIA COM 200M², ORDENHADEIRAS AUTOMÁTICAS, MANGUEIRA, BARRACÃO, CHIQUEIRO, ÁREA DE PRESERVAÇÃO DENTRO DOS PADRÕES | DISTÂNCIA DE MIL METROS DA BR | **R\$ 2.200,00** [CÓD. 814]

**RUASILVERSTONE** | TERRENO DE 12X41M², ÓTIMO INVESTIMENTO | [CÓD. 815]

### CASAS/SOBRADO

**R. APARECIDA DO NORTE** | PIONEIROS CATARINENSE | 01 SUÍTE, 02 QUARTOS, BWC SOCIAL, SALA, COPA, COZINHA C/ ARMÁRIO, SALA, LAVANDERIA, VARANDA FUNDOS, GARAGEM 02 CARROS, CASA MISTA FUNDOS, QUINTAL 60M², CASA DA FRENTE ISOLADA DA CASA DOS FUNDOS, TERRENO 15X40 | **R\$ 380.000,00** [CÓD.720]

**R. ADELAIDE BUENO DA CRUZ** | CASA GEMINADA | LOTEAMENTO FLORAIS DO PARANÁ | 03 QUARTOS, SALA DE ESTAR / JANTAR, COZINHA, ÁREA DE SERVIÇO, GARAGEM PARA 2 CARROS - 1 COBERTA, FACHADA COM VIDRO, SOBRA DE TERRENO | **R\$ 170.000,00** [CÓD.778]

**R. MARECHAL CANDIDO RONDON** | VILA TOLENTINO | ÁREA CONST. 240,00M² | ÁREA TERRENO 405M² | 02 QUARTOS, 01 SUÍTE, SALA+ESTAR, SALA JANTAR, COZINHA, 02 BWC, DEP. EMPREGADA, ÁREA DE SERVIÇO, DESPENSA, SALÃO DE FESTAS, CHURRASQUEIRA, LAJE, EDÍCULA + 1 CASA ALVENARIA | **R\$ 430.000,00** [CÓD.536]

**R. GIOVANI PALMA DE LIMA** | 02 QUARTOS, SALA DE ESTAR, COZINHA, BWC, ÁREA DE SERVIÇO, GARAGEM, EDÍCULA COM CHURRASQUEIRA | **R\$ 170.000,00** [CÓD.708]

**R. CARIRIS** | SANTA CRUZ | ÁREA TOTAL DE 45M² | CASA EM CONDOMÍNIO FECHADO | 02 QUARTOS, SALA DE ESTAR, COZINHA, BWC, ÁREA DE SERVIÇO | **R\$ 65.000,00 + PARCELAS** | ACEITA PROPOSTA. [CÓD.229]

**R. TINGUIS** | 03 QUARTOS, COZINHA, SALA DE ESTAR, BWC, ÁREA DE SERVIÇO | **R\$ 220.000,00** [CÓD.734]

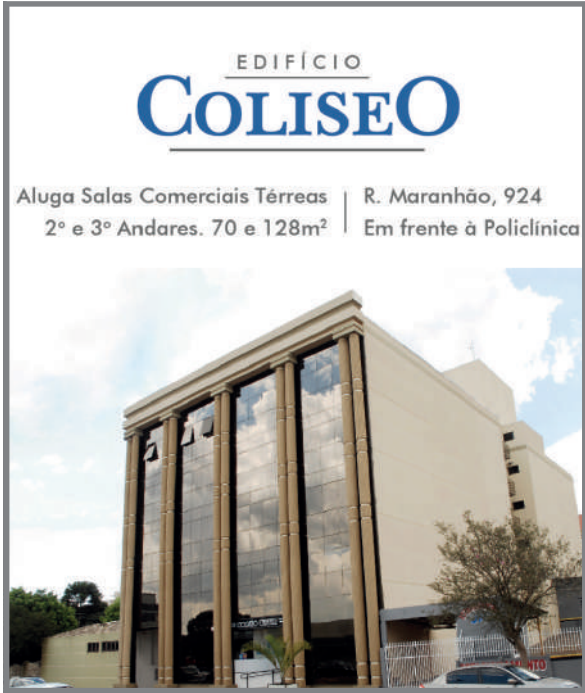

**R. CARLOS BARTOLOMEU CANCELLI** | CONDOMÍNIO RESIDENCIAL JOÃO DE BARRO | 2º ANDAR | 2 QUARTOS, BWC, SALA DE ESTAR / JANTAR, COZINHA, ÁREA DE SERVIÇO | **R\$ 500,00** [CÓD.317]

**R. FORTALEZA** | RESIDENCIAL VILA GERMANIA | 02 QUARTOS, BANHEIRO, SALA, COZINHA, ÁREA DE SERVIÇO, GARAGEM, PORTARIA 24 HORAS | **R\$ 650,00** [CÓD.312]

**R. CARLOS BARTOLOMEU CANCELLI** | CONDOMÍNIO RESIDENCIAL JOÃO DE BARRO, 02 QUARTOS, BANHEIRO, SALA DE ESTAR/JANTAR, COZINHA, ÁREA DE SERVIÇO, GARAGEM | **R\$ 500,00** [CÓD.337]

**R. VICENTE MACHADO** | EDIFÍCIO RESIDENCIAL PAJUSSARA, APARTAMENTO DE APROXIMADAMENTE 350 M² COM 1 SUÍTE MASTER, 02 QUARTOS, BANHEIRO, LAVABO, SALA DE ESTAR/JANTAR, SALA DE TV, HALL SOCIAL MOBILIADO, COZINHA, ÁREA DE SERVIÇO, O APARTAMENTO CONTEM MOBILIA COMPLETA. | **R\$ 2.200,00** [CÓD.334]

**R. TAMOIOS** | RESIDENCIAL NOVA CONQUISTA | 02 QUARTOS, BANHEIRO, SALA, COZINHA, ÁREA DE SERVIÇO, GARAGEM | PORTARIA 24 H | **R\$ 480,00** [CÓD.340]

**R. TAMOIOS** | APARTAMENTO NO EDIFÍCIO RESIDENCIAL NOVA CONQUISTA | 03 QUARTOS, BANHEIRO, SALA, COZINHA, ÁREA DE SERVIÇO, GARAGEM, PORTARIA 24H | **R\$ 530,00** [CÓD.341]

**R. JOÃO DE MATOS** | APARTAMENTO NO CONDOMÍNIO JARDIM CRISTAL | 03 QUARTOS, BANHEIRO, SALA, COZINHA, ÁREA DE SERVIÇO, GARAGEM | **R\$ 800,00** [CÓD.344]

**R. TIRADENTES** | CONDOMÍNIO RESIDENCIAL DOS PINHEIROS | 02 QUARTOS, BANHEIRO, SALA, COZINHA, ÁREA DE SERVIÇO, GARAGEM | **R\$ 550,00** [CÓD.345]

**R. PADRE RICARDO** | RESIDENCIAL JARDIM DOS IPÊS | APARTAMENTO NO 2º ANDAR | 02 QUARTOS, BANHEIRO, SALA, COZINHA, ÁREA DE SERVIÇO, SACADA COM CHURRASQUEIRA, GARAGEM | **R\$ 680,00** [CÓD. 349]

### SALAS COMERCIAIS E BARRACÕES

**RUA MARANHÃO** | CENTRO COMERCIAL COLISEO, EM FRENTE AO HOSPITAL POLICLÍNICA | SALAS NOVAS, EXCELENTE PADRÃO, TAMANHOS ENTRE 70M² A 128M², DISPONIBILIDADE NO 1º, 2º ANDAR E TÉRREO, COM ELEVADORES. BWC P/ CADEIRANTES, FRALDÁRIO. VALORES SOB CONSULTA. [CÓD. 82]

**RUA PONTA GROSSA** | SALA COMERCIAL NO SÃO CRISTÓVÃO | 01 SALA DE 39M², 01 SALA COM BANHEIRO 24M², 01 SALA COM BANHEIRO E JARDIM DE INVERNO 25M², 01 SALÃO PARA PRODUÇÃO DE 147M², ACESSO AOS FUNDOS PARA CARGA E DESCARGA, COZINHA EQUIPADA COM MESA E ARMÁRIOS. [CÓD. 321]

**AVENIDA TANCREDO NEVES** | BARRACÃO DE ALVENARIA | COM ÁREA ÚTIL DE 150 M² | ÁREA TOTAL DE 336 M² | COM PÁTIO NA FRENTE | **R\$ 3.000,00** [CÓD. 325]

### CASAS, SOBRADOS E KITNETES

**R. BORIN** | JD NOVA CIDADE | KITINET | 01 QUARTO, BWC SOCIAL, SALA / COZINHA CONJUGADA, ÁREA DE SERVIÇO | **R\$ 300,00** [CÓD.221]

**R. GIOVANI PALMA DE LIMA** | CASA GEMINADA, 02 QUARTOS, BANHEIRO SOCIAL, SALA, COZINHA, GARAGEM, EDÍCULA COM CHURRASQUEIRA, ÁREA DE SERVIÇO | **R\$ 900,00** [CÓD.299]

**R. NEREU RAMOS** | CASA C/ 2 QUARTOS, BANHEIRO, SALA, COZINHA, ÁREA DE SERVIÇO | **R\$ 600,00** [CÓD.326]

**R. ANTONIO KUCINSKI** | CASA NO BAIRRO CIDADE VERDE, 02 QUARTOS, 01 SUÍTE, BANHEIRO, SALA, COZINHA, ÁREA DE SERVIÇO, 01 VAGA DE GARAGEM, QUINTAL NA FRENTE E NOS FUNDOS. | **R\$1.000,00** [CÓD. 348]



**R. CARLOS BARTOLOMEU CANCELLI** | RESIDENCIAL JOÃO DE BARRO | PRONTO PARA MORAR, 02 QUARTOS, SALA EM 02 AMBIENTES, BWC, COZINHA, ÁREA DE SERVIÇO, PLAYGROUND, SALÃO DE FESTAS, PORTARIA 24 HRS, GARAGEM. OBS: SERÁ INSTALADO BALCÃO NA PIA DO BANHEIRO E COZINHA PLANEJADA | A PARTIR DE **R\$ 450,00** [CÓD. 300]



**R. GRACILIANO RAMOS** | CASA C/ 4 DORMITÓRIOS, BWC SOCIAL, SALA DE ESTAR, SALA DE JANTAR, COZINHA, ÁREA DE SERVIÇO E GARAGEM | BAIRRO ALTO ALEGRE | [CÓD.323]



CONHEÇA AS OUTRAS REDES  
QUE ANDAM CUTUCANDO  
O FACEBOOK.

OS MISTÉRIOS DO AVIÃO QUE SUMIU  
Como foi possível? Onde ele foi parar?  
Foi terrorismo? E os radares? Satélites? Ninguém viu nada?

DILMA X DEPUTADOS  
O segundo round da briga  
entre o Planalto e a Câmara

ÉPOCA

www.epoca.com.br

EDITORIA GLOBO

CURTIR E CUTUCAR PERDEU A GRAÇA? A NOVA ONDA É FUGIR DA MULTIDÃO E BUSCAR SITES E APLICATIVOS FEITOS PARA CADA TRIBO

Cansou do facebook?

50

REDES SOCIAIS QUE ESTÃO BOMBANDO

Já nas bancas

PROMOÇÃO  
VERÃO A BORDO  
EDITORIA GLOBO

ÉPOCA

EDITORIA GLOBO

CERTIFICADO DE AUTORIZAÇÃO CAIXA - Nº 6-0136/2014

Concresolús

Controle Tecnológico

Especializada no Controle de Qualidade da Construção Civil

Maior segurança e economia em sua obra!

Solo

Concreto

Asfalto

Sondagem S.P.T.

Desenvolvimento de traços para concreto, argamassa, paver e bloco

www.concresolus.com.br

R. Ametista, 221 | Esmeralda | Fone: (45) 3096-2888 | Cascavel | PR  
R. Pascoal Lupo, 109 | Jd. Boa Vista | Fone: (43) 3254-5524 | Cambé | PR

K

KASSOL

NEGÓCIOS IMOBILIÁRIOS

Credibilidade a serviço de seus sonhos!

www.kassolimoveis.com.br

45 | 3096-8383 / Plantão: 9818-8383

APARTAMENTOS

ED. Prime Tower Residence – Localizado na R. MARECHAL DEODORO - CENTRO. Com 1 Suíte Master, 2 Quartos, Sala Estar e Jantar, Sacada Com Churrasqueira e Pia, Cozinha, Área de Serviço, BWC Social. Com 2 vagas de garagens cobertas. Possui 146,24 m² de área total e 83,59 m² de área privativa. Valor R\$ 318.510,00.

ED. Maria Vitória II – Apto Localizado na R. PUBLIO PIMENTEL - ALTO ALEGRE. Com 3 quartos, sala 2 Ambientes, cozinha, área de serviço, churrasqueira, 2 Bwc social. Com 1 vaga de garagem coberta. Condomínio R\$ 50,00. Possui portão eletrônico. Valor R\$ 230.000,00.

ED. Otilo João Grando. Localizado na R. PRESIDENTE BERNARDES - CENTRO. Com 1 Suíte Simples, 2 Quartos, Sala 3 Ambientes, sacada Com Churrasqueira, Cozinha, BWC Social. Com 2 vagas de garagens cobertas. Possui 155 m² de área total e 94 m² de área privativa. Consulte-nos sobre preço e condições de pagamento.

ED. Independência localizado na R MARECHAL FLORIANO - CENTRO. Com 1 Suíte Simples, 2 Quartos, Sala 2 Ambientes com sacada, Cozinha, Área de Serviço, BWC Social. Com 2 vagas de garagens cobertas. Condomínio R\$ 270,00. Possui 2 elevadores sociais, hall social, portaria, portão eletrônico. Valor R\$ 400.000,00.

ED. Independência II localizado na R. RECIFE - CENTRO. Com 1 Suíte Simples, 2 Quartos, Sala 2 Ambientes com sacada, Cozinha, Área de Serviço, BWC Social. Com 2 vagas de garagens cobertas. Condomínio R\$ 250,00. Possui elevador social, portão eletrônico. Valor R\$ 450.000,00.

ED. João Padilha . Localizado na R. JOÃO PADILHA - FAG. Com 2 Quartos, Sala 2 Ambientes com sacada, Cozinha, Área de Serviço, BWC Social. Pintura nova. Possui portão eletrônico. Valor R\$ 160.000,00.

CASAS / SOBRADOS

• Casa, localizada na R. CARLOS DE CARVALHO - CENTRO. Com 1 Suíte Simples, 2 Quartos, Sala de Jantar, Sala de TV, Cozinha, Lavanderia, Dep. de Empregada, BWC Social, BWC Dep. Empregada. Com 2 vagas de garagens coberta. Com 747,5 m² de área do terreno. Valor R\$ 800.000,00.

• Sobrado na R. CASSIANO JORGE FERNANDES Nº 699 - JD MARIA LUIZA. Com 1 Suíte Master, 1 Suíte Simples, 2 Quartos, Sala Estar, Sala de Jantar, Sala Íntima, Cozinha, Área de Serviço, Dep. de Empregada. Com 2 vagas de garagens cobertas e churrasqueira. Com 363 m² de área construída e 787,5 m² de área do terreno. Valor R\$ 1.400.000,00.

Casa geminada localizada na R. JURACI ANTONIO CAPRA - COUNTRY. Com 2 Quartos, Sala Estar, Cozinha, Área de Serviço, BWC Social. Com 1 vaga de garagem coberta. Pintura boa. Valor R\$ 210.000,00.

Sobrado localizado na R. ARLINDO OSCAR CARELLI - CONTINENTAL PARK. Com 1 Suíte Simples, 2 Quartos, Sala 1 Ambiente, Cozinha, BWC Social. Com 4 vagas de garagens descobertas. Pintura nova. Valor R\$ 340.000,00.

Sobrado localizado na R FAGUNDES VARELA - JD TROPICAL. Com 1 Suíte Master com sacada, 2 Quartos com sacada, 1 Quarto, Sala Estar, Sala de Jantar, Sala Íntima, Jardim de Inverno, Cozinha Planejada, Dep. de Empregada, Área de Serviço Planejado, BWC Social, Lavabo. Com 2 vagas de garagens cobertas. Com 1 vaga de garagem descoberta. Possui portão eletrônico, cerca elétrica e piscina aquecida. Valor R\$ 1.000.000,00.

• Casa no CIDADE VERDE. Com 1 Suíte Simples, 2 Quartos, Sala 2 Ambientes, Cozinha, Área de Serviço, BWC Social. Com 1 vaga de garagem coberta. Possui Edícula com Churrasqueira, Pia, Balcão. Valor R\$ 250.000,00.

• BARRACÃO localizado na R VITÓRIA - NEVA. Com 250 m² de área total. Valor R\$ 900.000,00.

CASA localizada na R. Antonio Alves Massaneiro - Centro. Com 1 suíte simples, 4 quartos, sala de jantar, sala íntima, cozinha, área de serviço, dep. de empregada, bwc social. Com 2 vagas de garagens coberta. Possui Edícula com 1 bwc, despensa, churrasqueira, pia. Com 307m² de área construída + 50m² de Edícula 870m² de área do terreno. Valor R\$ 1.500.000,00

R. Visconde do Rio Branco, 2856 - Centro - Cascavel - PR

Treviso

Treviso Imóveis Ltda.

Desde 1981 CRECI 989 J

Venda | Administração | Avaliação

Av. Brasil, 5980 - Conj. 110 - Fone/Fax (45) 3225-4240  
CEP 85812-001 - Cascavel - Paraná  
E-mail: imobiliariatreviso@uol.com.br - www.trevisoimoveis.com.br

VENDAS – ADMINISTRAÇÃO – AVALIAÇÕES.

LOCALIZAÇÃO:  
CASA: condomínio fechado, 02 dorm., cozinha/sala, banheiro, lavanderia, uma vaga para carro. Portão eletrônico. Na Adelino Andre Catani, Jardim Itamarati. R\$500,00  
CASA: Condomínio fechado, 01 dormitório, banheiro, sala/cozinha, uma vaga para carro, lavanderia. Portão eletrônico, R\$400,00  
ED. SUL BRASILEIRO: Apto 22, com 02 dormitórios, banheiro, cozinha com armários, Aluguel: R\$600,00.  
ED. ALMADÉN: Apto 82: 01 dormitório, banheiro,cozinha com armários, uma vaga coberta.  
ED. BRISTOL: apto. 8º na Rua Paraná, próx. Marista,02 dorm.,sala 02 amb. banh. aux, escritório, uma vaga Aluguel: R\$750,00  
ED. QUINTADO SOL: 02 dorm. sala, cozinha, banheiro, área de serv. 4º andar, próx. Shopping JL R\$450,00  
ED. SAINT JAMES: próx ao colégio Expressão, 02 dorm, sala, cozinha com pia e armários, banheiro, sacada, 01 vaga de garagem. mais taxas R\$600.00  
ED. PARIGOT DE SOUZA: 03 dorm., coz. com armários e pia, estacionamento, piso cerâmica. Aluguel: R\$550,00.  
ED. MARIA AUGUSTA: 01 suíte, 02 dorm., banh. social, sala com sacada, 11º andar, carpê de madeira, uma vaga, fte. Hosp. Lima. Aluguel: R\$1.100,00, mais taxas  
NEVA: Edif. pequeno, 02 dorm. sala 02 amb. sacada, térreo, uma vaga, Aluguel R\$550,00  
KITINETE: na rua JK, perto da UNIPAR. Balcão com pia, banheiro, rua JK , Aluguel R\$350,00  
ED. TREVISÓ: No calçadão, 02 dorm., cozinha, banheiro, sem vaga de garagem, R\$450,00 mais taxas.  
RESID. LAPAI: frente ao Quartel. 02 dom. , banheiro, cozinha com armários, ar condicionado, uma vaga p. carro. Carpe de madeira. Aluguel: R\$650,00 mais taxas.  
RESID. LAPAI II: piso decorflex, 02 dorm., banh., sala 02 amb., uma vaga. Aluguel: 600,00 mais taxas, 4º andar .



CRECI 3149-J



V. moretti

Assessoria Imobiliária

Av. Brasil, 7515 - Ed. Moretti - TEL. (45) 3322-1515

www.vmoretti.com.br / e-mail: vmoretti@vmoretti.com.br

**VENDA**

**TERRENOS**

**TERRENO:** Localizado no loteamento Aquarela do Brasil, com área de 300m² .....R\$84.800,00

**TERRENO:** com área de 455 m² (13x35), localizado na Rua: Marechal Floriano, nº2333, Centro.....R\$240.000,00

**TERRENO:** com área de 560m² (14mX40m), localizado na Rua João Padilha (entre Av. das Torres e Emir Sfair), loteamento Fag .....R\$200.000,00

**APARTAMENTOS**

**APTO:** Localizado em Balneário Camboriú-Sc, com área de 164.9650m², suíte principal com hidromassagem, 02 suítes, cozinha, área de serviço com BWC, lavabo, living, sacada, 02 vagas de garagem.....R\$1.850.000,00

**APTO:** Localizado em Itapema – SC, com área de aprox. 172,71m², 02 suítes, 02 demi-suítes, lavabo, living, cozinha, área de serviço, sacada com churrasqueira e área de Split, vaga de garagem.....R\$1.100.000,00

**APTO:** Localizado no Ed. Mediterrâneo, na Rua: Manoel Ribas, nº2621, hall social e serviço, 03 quartos sendo 01 suíte com sacada, lavabo, escritório com sacada, sala de estar, banheiro, cozinha, quarto e banheiro de empregada, despensa, 2 vagas de garagem (Troca por apartamento de menor valor) .....R\$800.000,00

**APTO:** Localizado em Caiobá – PR, com aprox.. 240m², 01 suíte, 02 quartos, dependência para empregada, sacada com churrasqueira, 02 vagas de garagem lado a lado .....R\$800.000,00

**APTO:** Localizado no Ed. Rio Branco na Rua Rio Grande do Sul nº769, 11º Andar, com piscina no condomínio, elevador, 01 suíte e 01 quarto, 01 quarto escritório, demais dependências .....R\$330.000,00

**CASA**

**CASA:** Localizada na Rua Victor Meirelles, Country, com 01 suíte com hidro, 02 quartos, sala, cozinha, banheiro, área de serviço, área com churrasqueira, 02 vagas garagem .....R\$450.000,00

**CASA:** Localizada na Rua Casemiro de Abreu com 01 suíte com banheiro, 03 quartos, sala, cozinha com moveis planejados, lavabo, banheiro, edícula com churrasqueira, área de serviço, escritório com depósito, 05 vagas de garagem .....R\$700.000,00

**CASA:** Localizada na Rua Casemiro de Abreu com 01 suíte com banheiro, 03 quartos, sala, cozinha com moveis planejados, lavabo, banheiro, edícula com churrasqueira, área de serviço, 02 vagas de garagem .....R\$500.000,00

**CASA:** Localizada na Rua Estanislau Chervinski, Cataratas, com 80m² lote 8x16, contendo 01 suíte, 02 quartos e demais dependências .....R\$180.000,00.

**CASA:** Localizada na Rua Kamayuras esquina com Rua Tupiniquins, bairro Santa Cruz, terreno com 457,50m² sobre o mesmo edificado 03 casas .....R\$150.000,00.

**CASA:** Localizada na Rua Agostinho, nº218, Santa Mônica, lote com 390m² sobre o mesmo edificado 02 casas, casa frente com 01 quarto, e casa fundos com 02 quartos e demais dependências .....R\$250.000,00

**CASA:** Res. Pantanal, com 02 quartos, sala, cozinha, banheiro, 02 vagas de garagem .....R\$85.000,00

**BARRACÃO**

**BARRACÃO:** Rua: Jorge Lacerda, nº.1551 Claudete, com aprox.. 70m², sala comercial aprox.. 40m² e casa fundos, terreno (12,5x13) 162,50m² .....R\$230.000,00

**IMÓVEIS PARA LOCAÇÃO**

**APARTAMENTOS**

**APTO:** Localizado na Rua Recife, nº 1469, Centro, com 01 suíte, 02 quartos, sala, sacada, cozinha, banheiro, área de serviço, 02 vagas de garagem .....R\$1.200,00

**APTO:** Ed. Dona Adélia, localizado na Rua São Paulo nº869, Centro. 01 suíte, 02 quartos, sala, cozinha semi mobiliado, 02 vagas na garagem .....R\$1.200,00

**APTO:** Ed. Dom Rafael, localizado na Rua Marechal Floriano, com 01 suíte, 02 quartos, sala, copa, cozinha, sacada, banheiro social, área de serviço com dependência de empregada e 02 vagas de garagem .....R\$1.100,00

**APTO:** Ed. Villa Firenze na Rua: Manoel Ribas nº2357, com 01 suíte, 02 quartos, sala, cozinha, área de serviço, 01 vaga de garagem .....R\$1.000,00

**APTO:** Ed. Dona Guilhermina, localizado na Rua Erechim, nº. 1819, Centro, 01 suíte, 02 quartos, sala com sacada, cozinha, área de serviço, banheiro, 01 vaga de garagem .....R\$950,00

**APTO:** Ed. Bevilacqua, localizado na Rua Presidente Kenedy, com 01 suíte, 02 quartos e demais dependências, 01 vaga de garagem, com baixo condomínio .....R\$900,00

**APTO:** Ed. Roma, localizado na Rua Juscelino Kubitschek, próx. a Unipar, com 02 quartos, sala, cozinha com armário, banheiro, área de serviço, sacada com churrasqueira, 01 vaga de garagem.....R\$850,00

**APTO:** Ed. Roma, localizado na Rua Juscelino Kubitschek, próx. a Unipar, com 02 quartos, sala, cozinha com armário, banheiro, área de serviço, sacada, 01 vaga de garagem .....R\$800,00

**APTO:** Ed. Leblon localizado na Rua: Rio de Janeiro nº.713, com 01 suíte, 02 quartos, sala, cozinha, área de serviço, 01 vaga de garagem .....R\$800,00

**APTO:** Res. Autmann, localizado na Rua Pio XII, nº1611, Neva, com 02 quartos, sala 02 ambientes, sacada, cozinha, banheiro, área de serviço, 01 vaga de garagem .....R\$750,00

**APTO:** Localizado na Rua João de Matos, nº432, Coqueiral, com 01 suíte, 02 quartos, sala, sacada, cozinha, área de serviço, 01 vaga de garagem .....R\$750,00

**APTO:** Ed. Nevada, Curitiba – PR, com 01 quarto, sala com sacada, cozinha, banheiro, área de serviço .....R\$750,00

**APTO:** Ed. Roma, localizado na Rua Juscelino Kubitschek, próx. a Unipar, com 01 suíte com closet, sala, cozinha com armário, banheiro, área de serviço, sacada, 01 vaga de garagem .....R\$680,00

**APTO:** Localizado na Rua Pedro Miranda nº169, Coqueiral, com 03 quartos, sala, cozinha, banheiro, área de serviço, 01 vaga de garagem .....R\$650,00

**APTO:** Res. Fávoro Lemke, localizado na Rua Pio XII, nº2371 com 02 quartos, sala, cozinha, banheiro, área de serviço, 01 vaga de garagem .....R\$630,00

**APTO:** Res. Torre do Sol II, localizado na Rua Jose Bonifácio, nº476, São Cristóvão, com 02 quartos, sala, cozinha, banheiro, área de serviço, 01 vaga de garagem .....R\$600,00

**APTO:** Ed. Parque das Aves, localizado na Rua Julio Szymanski, com 03 quartos, sala, cozinha, área de serviço, 01 vaga de garagem .....R\$550,00

**APTO:** Ed. Vitória, localizado na Rua: Vitória nº 2764, Alto Alegre, com 02 quartos, sala, cozinha, sacada, área de serviço .....R\$450,00

**APTO:** Ed. Vitória, localizado na Rua: Vitória nº 2764, Alto Alegre, com 02 quartos, sala, cozinha, sacada, área de serviço .....R\$450,00

**APTO:** Res. Palmeiras, localizado na Rua: Cipreste, nº249 Parque Verde, com 02 quartos, sala, cozinha, banheiro, área de serviço, 01 vaga de garagem .....R\$420,00

**KITNET COM MOBILIA:** Ed. Drº Francisco Vaccas, Av. Brasil nº5431 com 01 quarto, banheiro, sala e cozinha conjugada, sem vaga de garagem .....R\$450,00

**KITNET:** Ed. Drº Francisco Vaccas, Av. Brasil nº5431 com 01 quarto, 02 banheiros, sala e cozinha conjugada, sem vaga de garagem .....R\$450,00

**KITNET:** Ed. Drº Francisco Vaccas, Av. Brasil nº5431 com 01 quarto, banheiro, sala e cozinha conjugada, sem vaga de garagem .....R\$380,00

**CASAS E SOBRADOS**

**CASA:** Localizada na Rua Victor Meirelles, nº177, Country, com 01 suíte com hidro, 02 quartos, sala, cozinha, banheiro, área de serviço, área com churrasqueira, 02 vagas garagem .....R\$1.600,00

**CASA:** Localizada na Rua Presidente Bernardes, nº898, Neva, com 03 quartos, sala, cozinha, 01 vaga de garagemR\$1.100,00

**CASA:** Localizada na Rua Presidente Bernardes, Neva, com 04 quartos, sala, cozinha, 01 vaga de garagem .....R\$800,00

**CASA:** Localizada na Rua Pelotas, nº246, Canada, com 01 suíte, 01 quarto, sala, cozinha, banheiro, área de serviço, 01 vaga de garagem .....R\$650,00

**CASA:** Localizada na Rua Curitiba, nº1255, Centro, com 01 quarto, cozinha e banheiro terreno com aprox. 687,50m² R\$500,00

**CASA:** Res. Pantanal, com 02 quartos, sala, cozinha, banheiro, 02 vagas de garagem .....R\$500,00

**SOBRADO:** Localizado na Rua Valdemar Bonn nº.65, Coqueiral, com 03 quartos, 01 suíte, sala de estar, sala de jantar, escritório, dispensa e demais dependências com 05 vagas na garagem.....R\$2.000,00.

**SOBRADO:** Localizado na Rua Costa e Silva nº.1723, Coqueiral, com 02 suítes, 02 quartos, 02 salas, e demais dependências .....R\$1.500,00.

**SOBRADO:** Localizado na Rua Carlos Gomes, nº.4116, Centro, com 01 suíte, 02 quartos, despensa, e demais dependências .....R\$450,00

**SALAS COMERCIAIS**

**SALA COMERCIAL TERREA:** Localizada na Rua Carlos Gomes próx. a Av. Brasil, aprox. 100m² ..... Consulte-nos.

**SALA COMERCIAL:** Localizada na Rua Carlos Gomes com aprox.. 99,53m² ..... Consulte-nos.

**SALA COMERCIAL:** Localizada na Rua Carlos Gomes próx. a Av. Brasil 1º andar, com 65,13m² ..... Consulte-nos.

**SALA COMERCIAL:** térrea com 215m², 1º e 2º piso com 150m² cada, estacionamento com 200m², localizado na Rua: Paraná, nº 2022, Centro .....R\$11.000,00

**SALA COMERCIAL:** Localizada na Rua Mato Grosso, nº2539 Ed. Colombelli, com aproximadamente 241,35m² (antigo Cartório Fratti) .....R\$4.000,00

**SALA COMERCIAL NOVA:** Localizada na Rua Paraná, nº.4753, salas 03 e 04 medindo aprox. 195,96m² .....R\$2.939,00.

**SALA COMERCIAL NOVA:** Localizada na Rua Paraná, 4753, sala 05,06 e 09, medindo aprox. 180,59m² .....R\$2.849,00

**SALA COMERCIAL NOVA:** Localizada na Rua Paraná, 4753, sala 08, medindo aprox. 170,75m² .....R\$2.693,00.

**SALA COMERCIAL:** Localizada na Rua Erechim nº1706 .....R\$2.200,00

**SALA COMERCIAL:** Localizada na Av. Brasil, nº.9898, Jardim Aclimação, com aprox. 256m² com circuladores de ar .....R\$1.800,00.

**SALA COMERCIAL:** Localizada na Rua Carlos Gomes nº2595, Parque São Paulo, com aprox.87,92m² .....R\$1.800,00.

**SALA COMERCIAL:** Localizada na Rua: Poente do Sol, nº623, Brasmadeira, com aprox..96m², com 01 vaga de garagem .....R\$1.500,00

**SALA COMERCIAL:** Localizada na Rua São Paulo para consultório em clínica de dermatologia e cirurgia plástica .....R\$880,00.

**ASSOCIAÇÃO:** com campo de futebol e área de lazer, no bairro Tropical .....R\$2.000,00.

**BARRACÃO:** Localizada na Rua Cristóvão Colombo, nº.696 Pioneiros Catarinense com aprox. 450m² .....4.000,00.

**BARRACÃO:** Localizada na Rua: Jorge Lacerda, nº.1551 Claudete, com aprox.. 40m², casa fundos e barracão com aprox.. 70m² .....R\$1.200,00

creci: J-3224

ano 24®

DK

IMOBILIÁRIA

“Confie para nós a administração e venda de seu imóvel”

VENDas

**TERRENOS:**

TERRENO RUA CIPRESTE, CONDOMINIO PORTAL DO VALE, PARQUE VERDE COM 2.036,79 M ..... VALOR R\$ 700.000,00

**CASAS E SOBRADOS IMÓVEIS COMERCIAIS:**

**CASAS:**

CASA: RUA TARQUINIO JOSLIN DOS SANTOS, 694 JARDIM MARIA LUIZA – 02 SUITES, 04 QUARTOS, 05 BWC’S, COZINHA, ÁREA DE SERVIÇO, 04 VAGAS DE GARAGENS (MEDINDO 320,00 M2)..... VALOR R\$ 1.050.000,00

CASA: RUA ENGENHARIA, 645 JARDIM UNIVERSITÁRIO – 01 SUITE, 02 QUARTOS, SALA, BWC SOCIAL, COZINHA, ÁREA DE SERVIÇO, 01 VAGA GARAGEM (MEIA QUADRA DA UNIOESTE) ..... VALOR R\$ 320.000,00

Rua Maranhão, 790 ED. GREEN, 6º andar sala 605 com 01 vaga de garagem ..... VALOR R\$ 150.000,00

**APARTAMENTOS:**

ED. BELLE MAISON 6º ANDAR: RUAMATO GROSSO, 1655 02 SUITES SENDO 01 COM CLOSET E BANHEIRA, 02 QUARTOS, SALA DE JANTAR, SALA DE ESTAR, SACADA COM CHURRASQUEIRA, COZINHA, ÁREA DE SERVIÇO, BWC SOCIAL, BWC EMPREGADA, LAVABO, 02 VAGAS DE GARAGENS. VALOR R\$ 550.000,00

ED. COMODITÁ 1º ANDAR: RUA MARECHAL DEODORO, 4251 02 QUARTOS, BWC SOCIAL, SALA 02 AMBIENTES, COZINHA, ÁREA DE SERVIÇO, SACADA COM CHURRASQUEIRA E SACADA NOS QUARTOS, 01 VAGA DE GARAGEM..... VALOR R\$ 200.000,00

RES. BOUGANVILLEA, 9º ANDAR, RUA SIQUEIRA CAMPOS, 804 – 01 SUITE, 02 QUARTOS, SALA 02 AMBIENTES, BWC SOCIAL, COZINHA, ÁREA DE SERVIÇO, 01 VAGA GARAGEM . VALOR R\$ 180.000,00

ED. VILA NOVA, AP. Nº 06 - 2º ANDAR, RUA VICENTE MACHADO, 1584 – 02 QUARTOS, SALA 02 AMBIENTES, BWC SOCIAL, COZINHA, ÁREA DE SERVIÇO, LOCAL PARA ESTACIONAMENTO..... VALOR R\$ 150.000,00

RES. PALMEIRAS, AP. Nº 401 - 4º ANDAR, RUA CIPRESTE, 249 – 02 QUARTOS, SALA 02 AMBIENTES, BWC SOCIAL, COZINHA, ÁREA DE SERVIÇO, 01 VAGA DE GARAGEM ..... VALOR R\$ 95.000,00

ED. ATLANTA 13º ANDAR: RUA SALGADO FILHO, 2611 ESQUINA COM A PERNAMBUCO – 01 SUITE,, 02 QUARTOS, BWC SOCIAL, SALA DE 02 AMBIENTES, COZINHA, ÁREA DE SERVIÇO, SACADA, 02 VAGAS DE GARAGENS ..... VALOR R\$ 420.000,00

ED. IMPERADOR, AP. 1001 10º ANDAR: RUA CARLOS DE CARVALHO, 3579 – 01 SUITE, 02 QUARTOS, BWC SOCIAL, SALA DE 02 AMBIENTES, COZINHA, ÁREA DE SERVIÇO, SACADA, 01 VAGA DE GARAGEM ..... VALOR R\$ 320.000,00

ED. CIMA III, AP. 33 BL 2 2º ANDAR: RUA PRESIDENTE BERNARDES, 1874 – 01 SUITE, 02 QUARTOS, BWC SOCIAL, SALA DE 02 AMBIENTES, COZINHA, ÁREA DE SERVIÇO, SACADA, 01 VAGA DE GARAGEM ..... VALOR R\$ 170.000,00

LOCAÇÃO

METROPOLIS AP. 114 RUA SOUZA NAVES, 4013 - 01 QUARTO, COZINHA, BWC ..... VALOR R\$ 75.000,00

**KITINETES E APARTAMENTOS:**

RES. GABARITO – KITINETE: RUA DO FEITOR, 65 FACULDADE - 01 QUARTO, SALA/COZINHA, BWC, LOCAL PARA ESTACIONAMENTO ÁREA COM CHURRASQUEIRA..... VALOR R\$ 320,00

RES. GABARITO – KITINETE: RUA DO FEITOR, 65 FACULDADE - 01 QUARTO, SALA/COZINHA, BWC, LOCAL PARA ESTACIONAMENTO ÁREA COM CHURRASQUEIRA..... VALOR R\$ 350,00

APARTAMENTO, Térreo: Rua Sandino Erasmo de Amorim, 1567 – 01 quarto, cozinha, sala, bwc social, área de serviço ..... VALOR R\$ 380,00

APARTAMENTO 01 TERREO: AV. BRASIL, 11488 – 02 QUARTOS, COZINHA, SALA, BWC SOCIAL, ÁREA DE SERVIÇO, 01 VAGA DE GARAGEM ..... VALOR R\$ 450,00

APARTAMENTO 02 1º ANDAR: AV. BRASIL, 11488 – 02 QUARTOS, COZINHA, SALA, BWC SOCIAL, ÁREA DE SERVIÇO, 01 VAGA DE GARAGEM ..... VALOR R\$ 450,00

APARTAMENTO 03 1º ANDAR: AV. BRASIL, 11488 – 02 QUARTOS, COZINHA, SALA, BWC SOCIAL, ÁREA DE SERVIÇO, 01 VAGA DE GARAGEM ..... VALOR R\$ 450,00

ED. SERRA DOURADA 10º ANDAR: RUA PARANÁ, 3035 02 QUARTOS, BWC SOCIAL, SALA 02 AMBIENTES, COZINHA, ÁREA DE SERVIÇO, 01 VAGA DE GARAGEM..... VALOR R\$ 550,00

ED. COMODITÁ 1º ANDAR: RUA MARECHAL DEODORO, 4251 02 QUARTOS, BWC SOCIAL, SALA 02 AMBIENTES, COZINHA, ÁREA DE SERVIÇO, SACADA COM CHURRASQUEIRA E SACADA NOS QUARTOS, 01 VAGA DE GARAGEM..... VALOR R\$ 650,00

ED. DENISE 4º ANDAR: RUA ANTONIO ALVES MASSANEIRO, 664 01 SUITE, 01 QUARTO, BWC SOCIAL, SALA 02 AMBIENTES, COZINHA, ÁREA DE SERVIÇO, 01 VAGA DE GARAGEM ..... VALOR R\$ 600,00

RES. BOUGANVILLEA, 9º ANDAR, RUA SIQUEIRA CAMPOS, 804 – 01 SUITE, 02 QUARTOS SALA 02 AMBIENTES, BWC SOCIAL, COZINHA, ÁREA DE SERVIÇO, 01 VAGA GARAGEM ..... VALOR R\$ 650,00

ED. ATLANTA 13º ANDAR: RUA SALGADO FILHO, 2611 ESQUINA COM A PERNAMBUCO – 01 SUITE,, 02 QUARTOS, BWC SOCIAL, SALA DE 02 AMBIENTES, COZINHA, ÁREA DE SERVIÇO, SACADA, 02 VAGAS DE GARAGENS ..... VALOR R\$ 1.400,00

ED. WAY POINT 4º ANDAR: RUA RECIFE, 1000 – 01 SUITE, 02 QUARTOS, BWC SOCIAL, LAVABO, SALA DE 02 AMBIENTES, COZINHA, ÁREA DE SERVIÇO, SACADA, 02 VAGAS DE GARAGENS VALOR R\$ 1.700,00

ED. IRONDINA GOTARDO, 2º ANDAR: RUA PERNAMBUCO, 861 – 01 SUITE, 02 QUARTOS, BWC SOCIAL, LAVABO, SALA DE 02 AMBIENTES, COZINHA, ÁREA DE SERVIÇO, SACADA, 01 VAGA DE GARAGEM ..... VALOR R\$ 900,00

**SOBRADOS E CASAS:**

SOBRADO: RUA MANOEL RIBAS, 2143 RES. DIVINA TERNURA - CENTRO – 01 SUITE, 02 QUARTOS, 01 BWC, LAVABO, COZINHA, SALA, ÁREA DE SERVIÇO, GARAGEM..... VALOR R\$ 900,00

CASA: RUA SETE DE SETEMBRO, 3455 CENTRO – 03 QUARTOS, 02 BWC’S, COZINHA, COPA, SALA, ÁREA DE SERVIÇO, GARAGEM ..... VALOR R\$ 700,00

**SALAS COMERCIAIS E TERRENOS:**

Av. Barão do Cerro Azul, esquina com a rua São Paulo ..... VALOR R\$ 2.700,00

TERRENO AV. BRASIL, PROXIMO A RUA JK ..... VALOR R\$ 3500,00

Rua RECIFE, 659 - CENTRO - CASCAVEL/PR

Fone: (45). 3224.2825 - [www.imobiliariadk.com.br](http://www.imobiliariadk.com.br)



*Ana Lúcia*  
EDIFÍCIO



#### INFRAESTRUTURA

Elevador  
Guarita  
Salão de Festas  
Churrasqueira  
Portão Eletrônico  
Gás Central  
Medidor de Gás Individual

Área Total 114m<sup>2</sup>  
Área Privativa 76m<sup>2</sup>

\*Área total aproximada. A área pode variar conforme quantidade e tamanho das vagas de garagem.

02 Quartos  
Sala Estar/Jantar  
BWC  
Cozinha  
Área de Serviço  
Sacada com  
Churrasqueira  
Espaço Técnico (Split)

**Rua Manoel Ribas, 1599 - Bairro Neva, Cascavel - PR**  
**(ao lado do Muffatão da Neva)**

**Financiamento bancário ou direto com a Krum.**  
**Faça-nos uma visita e confira nossa flexibilidade na negociação!**

edifício  
**AUGUSTUS**

A morada que você procura!



Apartamentos com  
área total aproximada  
de 177m<sup>2</sup> à 182m<sup>2</sup>

Suíte  
Dois dormitórios  
Banheiro Social  
Sala de Estar  
Sala de Jantar  
Cozinha  
Área de Serviço  
Sacada Lateral  
Duas Vagas de Garagem  
Opção de área para depósito  
Sacada Frontal com Churrasqueira

#### INFRAESTRUTURA

Guarita  
Medidor de gás individual  
Portão e porteiro eletrônico  
Elevador  
Medidor de água individual  
Salão de festas  
Espaço Kids  
Academia  
Tubulação para ar  
condicionado split

**Rua da Bandeira, 927 - Centro**



**45 3222.0039 / 3224.8001 / 3039.4003**  
**www.krumconstrucoes.com.br**





# Imobiliária LM Empreendimentos

## O jeito seguro de comprar

### Fone: 1451 3229-3636 - 3227-0891

Rua Osvaldo Cruz, 3293 - Cascavel - PR.

## www.Lmimobiliaria.com.br

# VENDAS

CASAS	
PARQUE VERDE: 615 – Cid. Verde – Cond. Fech. – 2 Qtos, Sala, Coz, Bwc, A/Serv, 1 Vaga, Churrasq.....	R\$ 118.000,00
CANADÁ: Cont. Park – R. Agenor D. Souto – Suíte, 2 Qtos, 2 Salas, Coz, Bwc, 2 Vagas P. Eletron.....	R\$ 130.000,00
SANTA CRUZ: 665 – Jd. Florença – 2 Qtos, Sala, coz, bwc, A/serv, 1 Vaga, A/Constr. 52m², financia PMCMV.....	R\$ 150.000,00
SANTA FELICIDADE: 658 Jd. Padovani – 2 Qtos, 2 Salas, Coz, 1 Bwc, A/Serv, 2 Vagas, Quintal pequeno, A/C. 55m².....	R\$ 145.000,00
CANADÁ: 581 – Cont. Park – R. Aquilino MassOchim – 2 Qtos, Sala, Coz, Bwc, A/Serv, 2 Vagas, Churrasq.....	R\$ 160.000,00
UNIVERSITÁRIO: 614 – Rua Medicina – Suíte, 2 Qtos, Sala, Coz, Bwc, 2 Vagas, Quintal, A/C. 65m².....	R\$ 170.000,00
BRASMADEIRA: 647 – Rua Rio Tibagi – 3 Qtos, Sala, Coz, Bwc, A/Serv, Quintal amplo, 2 Vagas, A/C 80m².....	R\$ 170.000,00
SANTA CRUZ: 383 – Tio Zaca – 3 Qtos, Sala, Coz, Bwc, Quintal, A/C 80m², terreno 220m².....	R\$ 170.000,00
SANTA CRUZ: 595 – Rua Tupis – 1 Suíte, 1 Qto, Sala, Coz, Bwc, A/Serv, Churrasq, 2 Vagas, edícula.....	R\$ 175.000,00
ALTO ALEGRE: R. Aloisio de Azevedo, 625 – casa de (73m²) Suíte, 2 Qtos. Sala, Coz, Bwc, 1 Vaga de Carro, fundos.....	R\$ 180.000,00
CANADÁ: 597 – Cont. Park – 3 Qtos, Sala, Coz, Bwc, A/Serv, Quintal Churrasq, 2 Vagas.....	R\$ 180.000,00
NOVA CIDADE: R. Israel V. Silveira, 1538 – 2 casas com A/C 70m² cada, 2 Qtos, sala, coz. Bwc, 2 vagas.....	R\$ 180.000,00
SANTA CRUZ: 569 – Angra dos Reis – Suíte, 2 Qtos, 2 Salas, Coz, Bwc, A/Serv, 2 Garagem.....	R\$ 180.000,00
SANTA CRUZ: 319 – Sto. Onofre – Rua Potiguara – 3 Qtos, Sala, Coz, Bwc, A/Serv, Quintal, A/C 110m².....	R\$ 180.000,00
SANTA FELICIDADE: 648 –R. Cabo F. de Aguiar – 1º Casa 120m² -2º Casa 80m² - 3 Qtos salas, Coz, Bwc, Quintal.....	R\$ 190.000,00
CANADÁ: 579 – Cond. Fech. Porto Feliz – R. Mal Cand. Rondon – 2 Qtos, Sala, Coz, Bwc, A/Serv, 2 Vagas, A/C 70m².....	R\$ 190.000,00
ESMERALDA: 620 – Angra dos Reis – 2 Qtos, 2 Salas, Coz, Bwc, A/Serv, Quintal, 2 Vagas, Churrasq.....	R\$ 198.000,00
ALTO ALEGRE: R. Publio Pimentel, 1674 – Terremo 15x29 - A/Constr. 61 m² - 2 Qtos, Sala, Coz, Bwc, A/Serv, 1 Vaga.....	R\$ 199.900,00
SANTA CRUZ: 642 – R. Nhambiquara – 3 un. - 1 Casa / 1 Sobrado /1 Sala Comercial –lote 12x30 –Suíte – 3 Qtos.....	R\$ 210.000,00
CANADÁ: 503 – Cond. Fech. Porto Feliz – R. Mal Cand. Rondon – 2 Qtos, 2 Salas, Coz, Bwc, A/Serv, Piscina, 2 Vagas.....	R\$ 215.000,00
CANADÁ: R. Salgado Filho – Suíte, 2 Qtos, Sala, Coz, Bwc, A/Serv, 1 Vaga – A/C 93m².....	R\$ 220.000,00
GUARUJÁ: R. Flor da Serra – 1 Suíte, 1 Qto, 2 Salas, Coz, Bwc, A/Serv, Quintal, Churrasq, Piscina, 2 Vagas de carro.....	R\$ 230.000,00
UNIVERSITÁRIO: 586 – R. Arquitetura – Suíte, 2 Qtos, 2 Salas, Coz, 2 Bwc, A/Serv, Quintal, Churrasq, 2 Vagas.....	R\$ 240.000,00
PACAEMBU: 660 –Rua Corbélia – 2 Qtos, Sala, Coz, Bwc, A/Serv, Varanda, 3 Vagas, A/C-100m² - Terreno 14x36.....	R\$ 250.000,00
SANTA CRUZ: 622 – Rua Apalaís – Suíte, 2 Qtos, 2 Salas, Coz, Bwc, a/Serv, Quintal, Churrasq, 2 Vagas.....	R\$ 250.000,00
CANADÁ – Cont. Park – R. Nelson Tramontina – 2 Qtos, 2 Salas, Coz, Bwc, A/Serv, Quintal, 2 Vagas.....	R\$ 250.000,00
CANADÁ: 556 – R. Exp. E. A. Palhano – 1 Suíte, 2 Qtos, 2 Salas, Coz, Bwc, A/Serv, Quintal, P/Eletr. C/Eletr.....	R\$ 250.000,00
TROPICAL: 568 – Rua Fortaleza – 3 Qtos, Sala, Coz, 2 Bwc, A/Serv, Quintal Pequ, Churrasq, 2 vagas.....	R\$ 250.000,00
PACAEMBU: 661 – Rua Corbélia – 2 Qtos, Sala, Coz, Bwc, A/Serv, 2 Vagas, A/C. 70m² - Terreno 13x34,62m.....	R\$ 250.000,00
PQ. VERDE: 593 – R. Alfeneiro – 2 Qtos, 2 Salas, Coz, Desp. Bwc, Dep. Empreg, A/Serv, Quintal, Churrasq, 3 Vagas.....	R\$ 265.000,00
SANTA CRUZ: 630 – Rua Apalaís – 3 Qtos, Sala, Coz, Bwc, Quintal 150m², churrasqueira, 1 vagas descob.....	R\$ 265.000,00
CANADÁ: 628 – Rua Alegrete – Suíte, 2 Qtos demi-suíte, 2 Salas, Coz, Desp, 2 Bwc, A/Serv, Quintal Edic. 2 Vagas.....	R\$ 265.000,00
NEVA: Rua Manoel Ribas – 2 Qtos, Sala, Coz, Despensa, Bwc, A/Serv, Depósito, Quintal Churrasq, 3 Vagas, P/Eletr, Canil.....	R\$ 270.000,00
COUNTRY: R. Juracy A. Capra – 2 Suíte, 2 Qtos, Sala 2 Ambiente, Coz, Lavabo, Bwc, Churrasq, A/Serv, 2 Vagas.....	R\$ 270.000,00
CANADÁ: 573 – R. Uruguiana – 3 Qtos, 3 Salas, Coz, 2 Bwc, A/Serv, Quintal, Churrasq, 2 Vagas.....	R\$ 280.000,00
PQ. VERDE: 634 – Rua Jatobá – Suíte, 2 Qtos, 2 Salas, Coz, Bwc, Lavab, A/Serv, Quintal, 3 Vagas, Churrasq, P/Eletr.....	R\$ 285.000,00
COUNTRY: 572 – R. Tiradentes – 2 Qtos, Sala, Coz, Despensa, Bwc, A/Serv, 3 Vagas coberta, terreno 13,5x30 – A/C 90m².....	R\$ 300.000,00
PARQUE VERDE: R. Iraci Viganó – Suíte, 2 Qtos, Sala, Coz, Bwc, A/Serv, 2 Vagas, Quintal (A/C 96m²).....	R\$ 300.000,00
PQ. SÃO PAULO: R. Campos Sales – 2 casas no lote – A/C da 1ª casa 91m², 2ª casa 68m² c/ 2Qtos, sala, coz, Bwc, A/Serv, 4 vagas.....	R\$ 300.000,00
CANCELLI: 558 – Trav. Parigot de Souza – 2 Suíte, 1 Qto, 2 Salas, Coz, Bwc, A/Serv, Quintal, Churrasq, Varanda, 2 Vagas.....	R\$ 300.000,00
CANADÁ: 531 – R. Salgado Filho – 1 Suíte, 1 Qto, 2 Salas, Coz, Bwc, Área/Serviço, Quintal, 2 Vagas.....	R\$ 320.000,00
REGIÃO DO LAGO – NOVA YORK - A/C aprox. 250m² - Suíte, 3 qtos, 2 salas, Coz., Despensa, 2 vagas, peg. Quintal.....	R\$ 390.000,00
UNIVERSITÁRIO: 643 – Rua Medicina c/Adm – 2 lotes de 13x30m c/ 2 Casas, 1 de 60m², outro 325m², todos locado.....	R\$ 400.000,00
ALTO ALEGRE: Rua Publio Pimentel – Suíte, 2 Qtos, 2 sala, Coz, Bwc, A/Serv, Churrasq, 3 Vagas, Quintal amplo.....	R\$ 470.000,00
CANADÁ: Novo Milênio – 2 Suíte, 2 Qtos, 2 Salas, Coz, Bwc, A/Serv, Churrasq, 4 Vagas, P. Eletr. C/Eletr.....	R\$ 480.000,00
P. CATARINENSE: A/C 124m², Suíte, 2 Qtos, 2 Salas, Coz, 2 Bwc, A/S, Depen. Emp, 3 Vagas, Ed c/ Churr.....	R\$ 499.900,00
TROPICAL: 605 – Rua Valdemar Bonn – 3 Qtos, 2 Salas, Coz, 2 Bwc, Dep. na garagem, 3 Vagas, Quintal, Churrasq.....	R\$ 530.000,00
CENTRO: 604 – Rua Toledo – Casa- 92m²/Salão Comercial -56m² - 3 Qtos, 2 Salas, coz, 2 Bwc, A/Serv, Quintal, 3 Vagas.....	R\$ 600.000,00
COUNTRY: 652 – Rua 23 de Maio – Suíte, 2 Qtos, 3 Salas, Coz, 2 Bwc, Edícula, Quintal amplo, A/C. 230m² - Tereno 17,50x50m.....	R\$ 650.000,00
PQ. VERDE – 574 – Cond. Portal do Vale – Suíte máster, 2 Qtos, Sala jantar e Estar, Coz, Edícula, Terreno 2.057m², A/C 410m².....	R\$ 1.700.000,00
COUNTRY: 669 – Suíte máster, Suíte, 3 Qtos, Dep. empreg, 2 Salas, Coz, Desp, 2 Bwc, Lavab, Quintal, Piscina, 7 vagas.....	R\$ 1.800.000,00

APARTAMENTOS	
SANTO INÁCIO: 582 – Av.FAG – 2 Qtos, Sala, Coz, Bwc, Semi-mobiliado – sem vaga de garagem, A/C 44m².....	R\$ 95.000,00
COQUEIRAL: 602 – Res. Cascavel – 2 Qtos, Sala, Coz, Bwc, A/Serv, 1 Vaga.....	R\$ 95.000,00
NEVA: ED. SÍRIUS – R. Manoel Ribas – 2 Qtos, Sala, Coz, Bwc, 1 vaga de carro, Salão de festa, P/eletr, Água ind.....	R\$ 105.000,00
TROPICAL: 567 – Res. Foz – 2 Qtos, Salas, Coz, Bwc, A/Serv, 1 Vaga de Carro, Pço. Artesiano, Quadra Pol, Playground.....	R\$ 115.000,00
NEVA: Res. Bariloche – R. Mal. Floriano – 2 Qtos, 2 Salas, Coz, Bwc, Área Serv, 1 Vaga, S/Festa, Playground.....	R\$ 120.000,00
FAG: 562- Sto Inácio – Res. Ramos – 2 Qtos, Sala, Coz, Bwc, Área de Serviço,.....	R\$ 120.000,00
SÃO CRISTOVÃO: 594 – Res. Torre do Sol I – 2 Qtos, 2 salas, Coz, Bwc, A/Serv, 1 Vaga, Pço. Artesiano, S/Festa,.....	R\$ 140.000,00
FAG – Santa Cruz – Rua João Kuloski – 2 Qtos, sala 2 ambientes, coz, Bwc, 1 Vaga, 1º Andar.....	R\$ 140.000,00
REGIÃO DO LAGO: 626 – Res. Pq. Das Aves – 3 Qtos, 2 Salas, Coz, Bwc, A/Serv, Quiosque, Pista Caminhada.....	R\$ 145.000,00
CANCELLI: Ed. Nuremberg – Rua Manaus – 2 Qtos, Sala 2 ambientes, Coz, Bwc, A/Serv, 1 Vaga.....	R\$ 150.000,00
SÃO CRISTOVÃO: 654 – Res. A. Dalmina - R. Rio Gde. Norte – 3 Qtos, 2 Salas, Coz, Bwc, Sacada c/Churrasq, 1 Vaga, A/C 88,90m².....	R\$ 150.000,00
CANCELLI: Ed. Hannover – R. Manaus – 2 Qtos, Salas 2 ambientes, Coz, Bwc, A/Serv, 1 Vaga, Playground, Guarita.....	R\$ 155.000,00
ALTO ALEGRE: Res. Teixeira: Rua Cuiabá - Priv. 67,69m² - 2 qtos, Sala 2 amb., Sacada, Coz., A/Serv., Bwc, 2 vagas, S/Festa.....	R\$ 160.000,00
COQUEIRAL: 662 – Rua Padre Ricardo – 2 Qtos, 2 Salas, Coz, Bwc, Planje, Bwc, A/Serv, Sacada c/ Churrasq, 1 Vaga, S/Festa.....	R\$ 165.000,00
TROPICAL: 539 – Res. Tottehan – 2 Qtos, Sala, Coz, Bwc, A/Serv, Sacada c/ Churrasq, 1 Vaga, S/Festa, A/C-7788m².....	R\$ 170.000,00
PQ. SÃO PAULO: Res. Irineu Bernardelli – Suíte, 1 Qto, Sala, Coz, A/Serv, Bwc, 2 vagas de garagem.....	a partir de R\$ 190.890,00
NEVA: RES. IMPERIAL II: R. Sérgio D. Holanda. 2 Qtos., 2 Salas, Coz., BWC, 1 VAGA, A/C-113m².(FUNDO).....	R\$ 200.000,00
COUNTRY: 616 – Res. Poty – Rua Tom Jobim – 2 Qtos, 2 Salas, Coz, Bwc, A/Serv, Churrasq, na sacada, S/Festa, Área de laser.....	R\$ 200.000,00
NEVA: Res. Imperial II - R. Sergio D. Holanda – 2 Qtos, 2 Salas, Bwc, A/Serv, 2 vaga de garagem, Salão de festa, FRENTE.....	R\$ 200.000,00
CANCELLI: Res. G7 - Rua Osvaldo Cruz, 3335 - A/C 118, 75m² - 2Qtos. 2 Salas conjugada, Coz, Bwc, A/Serv, 1 vaga.....	R\$ 202.000,00
CENTRO: Res. G-8 - Suíte, 1 qto, sala de estar e jantar, coz., bwc, a/serv., churrasq., sacada, 1 vaga.....	R\$ 205.392,00
NEVA: 580 – Res. Lokattel – Rua Vitória – 2 Qtos, 2 Salas, Coz, Bwc, A/Serv, S/Festa, Elevador.....	R\$ 210.000,00
NEVA: 496 – Ed. Lokattel – Rua Vitória - 2 Qtos, 2 Salas, Coz, Bwc, 1 Vaga de carro.....	R\$ 200.000,00
CENTRO: Res. Lória – Rua Manoel Ribas – Suíte, 1 Qto, 2 Salas, Churrasq, na sacada, Coz, Bwc, A/Serv, Elevador.....	R\$ 242.000,00
COQUEIRAL: Ed. Costa e Silva – Priv. 97,26m² - 1 Suíte, 2 Quartos, 2 Salas, Coz, Bwc, sacada c/ Churrasq, s/Festa,.....	a partir de R\$ 261.849,00
REGIÃO DO LAGO: 639 – Res. Jasmin – R. da Bandeira - Suíte, 1 Qto, 2 Salas, Coz, Despen, Bwc, A/Serv, Elev, Piscina.....	R\$ 260.000,00
COUNTRY: 632 – Rua Arthur Nisio – 2 Qtos, 2 Salas, Coz, Bwc, 1 Vaga, S/Festa, Alguns Eletros ficam.....	R\$ 280.000,00
CANCELLI: 633 – Rua Manaus – Suíte, 2 Qtos, 2 Salas, Coz, Bwc, A/Serv, Sacada c/Churrasq, S/Festa,.....	R\$ 287.000,00
CENTRO: H. Rieger Res. – R. Pres. Bernardes – A/C 142,20m² - Suíte, 2 Qtos, 2 Salas, Coz, Sacada c/ Churrasq, 2 Vagas, elev.....	R\$ 293.072,29
CENTRO: 667 – Res. Tonillee – Suíte, 2 Qtos, Coz. Ampla planje, 2 Bwc, A/Serv, Sacada, 1 Vaga, S/Festa.....	R\$ 320.000,00
REGIÃO DO LAGO: 653 – Res. Flor de Liz – Suíte Master, 2 Qtos, 2 Salas, Despensa, 2 Bwc, Sacada c/Churrasq, 2 vagas.....	R\$ 390.000,00
CENTRO: 587 – R. Salgado Filho – Suíte, 2 Qtos, 2 Sala, Sacada, Coz, Lavabo, Bwc, 2 vagas, Port. 24hrs, A/Priv. 122m².....	R\$ 450.000,00

SALAS - SALÃO - BARRACÃO - COMERCIAL	
CENTRO: 644 – LAVANDERIA – Passa-se ponto c/ instalação completa, c/ ótima clientela mais de 8 anos no mercado.....	R\$ 85.000,00
CENTRO: 610 – Sala Comercial - R. Sta. Catarina – A/C. 72m².....	R\$ 150.000,00
CENTRO: 564 – Sala Comercial Térrea – Res. San Fernando – A/C 96,8m² c/Mezzanino.....	R\$ 285.000,00
COQUEIRAL: R. das Palmeiras: Barracão de 192m² c/Casa de 102m² - lote de 13x55.....	R\$ 600.000,00
COQUEIRAL: Prédio Comercial – R. Pernambuco - Piso Sup. 7 salas, Bwc, Copa/Coz, Térreo – 4 Depós., Bwc, Escrit. Recepção.....	R\$ 1.400.000,00

LOTES	
14 DE NOVEMBRO: 651 – Montreal – Rua Mansel – Lote irregular de 12,50x20m = 204,24m² - Q. 29 - L. 10.....	SOB CONSULTA
ESMERALDA – Lot. Florença – Rua Clevalância - Lote de 10x20 m = 200m² - Q.16 - L.7.....	R\$ 85.000,00
SANTA FELICIDADE : 657 – Jd. Itapua – Rua Israel da Vigi Silveira – aprox. de 12x36= 437,40m².....	R\$ 100.000,00
BRASILIA: R. das América esq c/ Clara Nunes – Q. 45 L. 01 - Área do terreno 440m².....	R\$ 115.000,00
MUNIC. DE REALIZA: Rua Itália - Q. 155 - L. 03 - Terreno 16x20 = 320m² - c/ casa de madeira de 70m², 3 Qtos, 2 Salas, coz. Bwc.....	R\$ 120.000,00
CANADÁ: 640 – Novo Milênio – R. Ver. Walmor Beux - Lote de 12,5 x30 = 375m² - Plano – Q-9 L-15.....	R\$ 150.000,00
BOA VISTA DA APARECIDA: 641 – Cond Plantar - Área do Lote 2.092m² - Rua B, fundo com F na parte alta do condomínio.....	R\$ 150.000,00
CANADÁ: 578 – Cont. Park – Rua Lajeado – 10x40 = 400m².....	R\$ 163.000,00
CANCELLI: Rua Tuiuti prox. da Visc. Do Rio Branco – Lote de 15x49m = 735m² - Q.212B L. 19.....	R\$ 170.000,00
FAG – Santa Cruz – Av. das Torres – Q. 35 L.08 - Lote 15x35 m = 525m².....	R\$ 230.000,00
UNIVERSITÁRIO: Jd. União – Rua Scotton - 15x51,50m = 772,50m².....	R\$ 250.000,00
CANCELLI: 617 – R. Carlos Bartolomeu Cancelli – Q 04 parte do L. 03/04 de esquina possibilidade para 3 casas.....	R\$ 285.000,00
ALTO ALEGRE: Rua Silvino Casagrande – Q-44 - L.07 – 14x40 = 560m² - declive suave – prox. da Casemiro de Abreu.....	R\$ 300.000,00
NEVA: 636 – Rua Cassiano Jorge Fernandes - 12x35m = 420m² - c/ edícula nos fundos de 100m².....	R\$ 390.000,00
ALTO ALEGRE: 598 – R. Casemiro de Abreu – Frente 26m Laterais 21m e 31m = 649,04m² - Q. 6/32 L. 03.....	R\$ 465.000,00

CHÁCARA, SÍTIO, FAZENDA	
SÍTIO: 585 – Lindoeste – R. Maranhão – Área 5,5 Hectares, Casa 130m², 3 Açudes-350peixes, nascente, aviário, estreb., pomar.....	R\$ 550.000,00
SÍTIO: Sta. Tereza Oeste – Linha Gonçalves Dias – 11, 3 Alq, c/Benfeitorias, vende de porteira Fechada.....	R\$ 1.500.000,00
SÍTIO: 629 – Estr. Melissa, próx. da globo aves – A/prop. 7Alq, 80% mecaniz, 1 Aviário compl. de 12x30, 2 Silos, boa de Agua.....	R\$ 4.000.000,00

# LOCAÇÃO

## CASAS - APARTAMENTOS

APTO – PQ. VERDE: R. Otelo C. de Castilho – 2 Quartos, sala Coz, Bwc, 1 Vaga, A/Privat, 45m² - Já incluso condomínio - IPTU e lixo.....	R\$ 500,00
APTO. COQUEIRAL: Res. Alegrete – R. Paraná c/ Fco. Bartinick – A/C 43m² - 1 Qto, sala, coz, Bwc, sacada, 1 vaga.....	R\$ 450,00
APTO. COQUEIRAL: Res. Alegrete – R. Paraná c/ Fco. Bartinick – A/C 48m² - 1 Qto, sala, coz, Bwc, sacada, Constr. 50 m².....	R\$ 500,00

# DESTAQUES



**R\$ 300.000,00**  
**PARQUE VERDE**  
1 suíte, 2 Quartos, Sala de Estar Cozinha, Bwc, A/ Serviço, Quintal Garagem C/ 2 Vagas, um descoberto Terreno: 63x30m, A/Constr.: 96,27m²



**R\$ 85.000,00**  
**SANTA CRUZ - JD. FLORENÇA**  
Rua Clevalândia QUADRA: 16 - LOTE: 07; Frente e Fundo 10 m Lat. Esquerdo e Direito, 20 m, AREA DO TERRENO: 200 m² TOPOGRAFIA: Declive suave



**R\$ 230.000,00**  
**GUARUJA**  
1 Suíte máster, 1 Quarto, Coz, Bwc, A/Serviço, Sala de Estar e Jantar, Quintal, Churrasq, Garagem para 2 Veículos, Piscina Infantil Terreno: 11x24m, A/Constr: 97,59



**R\$ 250.000,00**  
**CENTRO**  
2 Quartos, Sala de Estar e Jantar, Cozinha, Bwc, Área de Serviço Quintal Pequeno, Garagem c/ 2 Vagas Terreno: 165,30m²



**R\$ 160.000,00**  
**SANTA CRUZ**  
2 Quartos, Sala de Estar e Jantar Cozinha, Banheiro, Área de Serviço Quintal, Garagem para 1 Veículo Terreno: 231,20m², A/Constr.: 80m²



**R\$ 250.000,00**  
**PIONEIOS CATARINENSES**  
Ed. Bellan - Rua Cristovão Colombo Suíte, 2 quartos, sala de estar, jantar, coz., bwc social, á/ serviço, sacada / churrasq., 1 vaga de carro, á/ total: 125,19m², Priv. 83,53m²



A partir de R\$ 173.000,00  
**PQ. SÃO PAULO - Res. Tolotti**  
Rua Quintino Bocaiuva c/ Souza Neves 3 Qtos, Sala, Coz, Bwc, A/Serv, Sacada c/ Churr, elev.1 vaga c/ opção para adquirir a 2ª vaga. Área Total 92,96m² e 95,30m²



A partir de R\$ 202.000,00  
**CANCELLI - RES. G-7**  
Rua Osvaldo Cruz, 2 Qtos, Sala Estar, Jantar, Banheiro Social, Coz, Lav, Sacada c/ churr, 1 Vaga gar, Área total 118,75 m² e 122,25 m², Área Privativa: 69,40 e 72,40 m². Entrega: Dezembro de 2012



**R\$ 205.392,00**  
**CENTRO**  
Res. G-8 - Rua Rui Barbosa c/ R. Natal, 1 suíte, 1 quarto, Sala de estar / jantar, sacada, coz., BWC, á. serv., 1 vaga de carro. Á. Constr. total: 93,36m² - Priv: 68,16m²



**R\$180.000,00**  
**PIONEIROS CATARINENSES**  
Rua Cristóvão Colombo Área Total: 59,36 m², Sala Nova c/ 1 Banheiro, 1 Térrea, em Porta de Vidro Blindex c/ Gradil Interio e Piso Porcelanato Aceita camioneta Hilux, placa A, semi-nova, até R\$120.000,00



**R\$ 635.000,00**  
**LINDOESTE - 500m do Centro**  
Terreno: 5,5 Hectares Casa de 130m², estrebrária, aviário, Boa de Água, 3 Açudes grande formado c/ 3500 peixes Excelente para loteamento Pode ser mecanizado quase no total



**R\$ 499.900,00**  
**PIONEIROS CATARINENSES**  
Rua Otávio Vasconcelos, 781- 1 suíte, 2 Qtos, Si Estar e Jantar, Copa/Coz., Bwc social, A/Serv., Quintal, Edic. c/ churr. Dep. emp., Vaga p/ 3 Caros, Jd, Portão Eletrônico Terreno: Aprox. 17,50 x 32 m A/Constr: Aprox. 205,00 m², averbada 124 m²

AVALIAÇÕES IMOBILIÁRIAS - PERÍCIAS JUDICIAIS E VISTORIA TÉCNICA	
<b>SERVIÇOS</b> Avaliações de imóveis urbanos, comerciais e industriais Unificação, desmembramento de lotes e Serviços Cartorários Regularização de Imóveis junto aos órgãos públicos	<b>QUADRO TÉCNICO</b> <b>Arquiteto:</b> Carlos M. Komura CREA N°189293-CRECIN°16295 <b>Eng. Civil:</b> Leomar de Menezes CREA N° 28692 <b>Eng. Civil:</b> Diego Manfê CREA N° 94814





**APARTAMENTOS**

F01/02/05/06

área total aproximada **121,80 m²**

**APARTAMENTOS**

F03/04

área total aproximada **89,40 m²**

**RUA MANAUS, 2134**

ÚLTIMAS UNIDADES | ENTREGA SET 2014  
VISITE APARTAMENTO DECORADO

**ATENÇÃO!**



**VAGA PARA ESTÁGIO:**

Técnico em Transações Imobiliárias.

**INFORMAÇÕES 45 3224.6000**



helio

*Majestic*  
residence

Muito além de suas expectativas,  
o empreendimento da sua vida.

**VENDE-SE**

**Rua Curitiba, 370**

apartamentos com  
3 ou 4 Quartos  
área total aproximada de

**177,40 m²**



**INFORMAÇÕES**  
**45 3224.6000**

**O Paraná**

[www.oparana.com.br](http://www.oparana.com.br)

**Prestação  
de serviços de impressão  
para jornais e impressos publicitários.**

Contato: **(45) 3321-1000** | com Ladinho.  
[ladinho@oparana.com.br](mailto:ladinho@oparana.com.br)







**IMOBILIÁRIA ZANEL**

Administração e Vendas

CRECI 1696-J

**www.imobiliariazanel.com.br**

**IMÓVEIS PARA LOCAÇÃO**

**APARTAMENTOS:**

**APTO** - Suíte, 4 qts, bwc, 2 salas, coz(mobiliada), lavanderia com churrasqueira, dispensa, 6 gar, depósito, bwx externo, churrasqueira externa. Av JK, Coqueiral (pode ser locado para uso comercial)..... **R\$ 1.800,00 + Não possui cond**  
**APTO**- Suíte com sacada, 2 qts, sala/copa, sacada com churrasqueira, cozinha, lavanderia, banheiro e 2 garagens. Av. Barão do Rio Branco esq, centro ..... **R\$ 1.100,00 + Não possui cond**  
**APTO**- Suíte, 2 qts, bwc, sala, coz, lav e garagem. Rua Paraná, Centro ..... **R\$ 1.100,00 + Não possui cond**  
**APTO**- Suíte, 1 qt, bwc, sala, coz, lav e 2 gar, piscina, academia. Rua Pernambuco, Centro ..... **R\$ 1.000,00 + cond cond**  
**APTO** - Suíte, 2 qts, bwc, sl, sac c/ churras, coz, lav e gar(c/ elev). R Manaus, Country..... **R\$ 850,00 + Não possui cond**  
**APTO( Semi-mob)** - Suíte, 2 qts, bwc, sala, coz, lav e 2 gar. Rua Paraná, Centro ..... **R\$ 700,00 + cond**  
**APTO** - Suíte, 2 qts, bwc, sala, coz, lav e gar. Rua Recife, Ed.Charrua Centro ..... **R\$ 700,00 + cond**  
**APTO** - 2 qts, bwc, sala, coz, lav e gar. R.José Bonifácio, Ed.Torre do Sol, São Cristóvão ..... **R\$ 500,00 + cond**  
**APTO**- 1 qt, bwc, sl/coz, lav e gar. Rua João Padiha, FAG..... **R\$ 450,00 + Não possui cond**

**CASAS:**

**CASA DE ALVENARIA** – Suíte, 2 qts, sl, copa, coz, BWC , lav, dep de emp, área de festas, gar. R Belém, Claudete ..... **R\$ 1.100,00**  
**CASA DE ALVENARIA** – Suíte, 2 qts, sala, coz, BWC , lav, salão c/ disp, gar Rua Cristo Redentor, Jd. Elizabeth ..... **R\$ 850,00**  
**CASA DE MADEIRA** – 2 qts, sala, coz, BWC , lav, garagem. Rua Pernambuco, Coqueiral ..... **R\$ 600,00**,  
**CASA DE MADEIRA** – 3 qts, sala, coz, BWC , lav, garagem. Rua Edi Dom. Dalacosta, Pioneiros Cat.... **R\$ 600,00**

**SALAS COMERCIAIS:**

**SALA COMERCIAL** – Aprox 100 m2, Rua Adoniran Barbosa, 459, Jd. Consolata..... **R\$800,00**  
**SALA COMERCIAL TÊRREA ESQUINA** - Aprox 100 m2, Rua Adoniran Barbosa, Jd. Consola ..... **R\$1.000,00**

**IMÓVEIS PARA VENDA**

**ÁREA RURAL**- 10 alq. past, frente para BR, c/trevo de acesso, em Santa Maria prox. polícia Rod ..... **R\$ 450.000,00(recebe imóveis)**  
**ÁREA RURAL**- 6 alq. past, c/td estrutura p gado leiteiro à 500m de dist do asf, sito em Rio do Salto ..... **R\$ 1.200.000,00(recebe imóveis)**  
**ÁREA RURAL**- 16 alq., sendo 14 alq. De planta, casa em alvenaria com 165m, barracão com aprix 200m, em São João do Oeste, valor: **1.300 sacas de soja o alqueire, recebe imóvel em cascavel como parte do pagamento.**  
**ÁREA URBANA**- 2050 m² na BR 467 prox ao trevo cataratas, com 1 barracão de 300 m² e casa de 150 m²..... **R\$ 900.000,00**  
**ÁREA RURAL**- 20 alq. , 70% mecanizada na Jangadinha, Cascavel-PR..... **R\$ 1.000.000,00**  
**CASALAV E 6KITINETES** – terreno c 700m2 e aprox. 353m2 de área construída, loc na RSanta Catarina, centro ..... **R\$ 2.000.000,00**  
**CASA ALV**- aprox. 150 m², com lote de aprox. 450 m2. Av Piquiri ..... **R\$ 250.000,00**  
**CASA MISTA**- aprox 100m² com lote de aprox 385m2, Rua Belo Horizonte. .... **R\$ 320.000,00**  
**CONJUNTO DE IMÓVEIS**- 4 Sobrados, 1 Apto e 2 Sls Com, R João Lili Cirico esq Padre Ricardo, Coqueiral ..... **R\$1.600.000,00**  
**APTO** Rua Mato Grosso, Ed. Helena, Suíte, 2qtos,sl, coz, bwc. Lav. E gar ..... **R\$280.000,00**  
**APTO** R Mato Grosso, Ed. Casa branca, suíte c closet, 2 qtos, sl, coz, BWC, 2 lab, lav, disp, com 2 gar, aprox 180m² ..... **R\$ 400.000,00**  
**APTO** Rua Rafael Picolli., centro, 2 qtos, sala, cozinha, área de serviço sem gar, aprox, 70 m²..... **R\$ 110.000,00**  
**APTO** Rua Rafael Picolli., centro, 3 qtos, sala, cozinha, área de serviço sem gar, aprox, 80 m²..... **R\$ 130.000,00**  
**SOBRADO**- aprox 170m² Suíte com sacada, 2 qtos com sacada, sala, cozinha, churrasqueira, BWC social, lavabo, 4 vagas de garagem, **com sobra de terreno de 6 m por 8,5 m**, imóvel novo, Rua Catanduvás, Jd Nova York. .... **R\$ 500.000,00**  
**TERRENO**- Rua Amazonas esquina com Tiradentes, Country, 800 m² (20x40). .... **R\$ 600.000,00**  
**TERRENO**- Rua Guanabara, Pioneiros Catarinense, 450 m² (15x30) ..... **R\$ 280.000,00**  
**TERRENO COM BENFEITORIAS**- Rua Santa Catarina, terreno com 700 m²(17,5x40), possui uma casa com 110 m² e 6 residências geminadas em alvenaria medido 243,20 m² (total) ..... **R\$2.000.000,00**

**FONE/FAX (45) 3225-2595**

**Av. Brasil, 5904, 1º Andar, sala 04 - Centro - Cascavel/PR**



Plantão: (45) 9822-1888  
**(45) 3038-0777**

**acesse:**  
www.cadiniimoveis.com.br

**VENDA - LOCAÇÃO - AVALIAÇÃO**

**VENDAS**

**APARTAMENTOS**

**COUNTRY:** Ed. Poty 64m², dois quartos, sacada churrasqueira, vaga coberta, em construção.....a partir de **R\$ 165.000,00**  
**COQUEIRAL:** Ed. Pres. JK, 53,66m² área privativa, um quarto, sacada com churrasqueira, uma vaga..... **R\$ 163.508,00**  
**CLAUDETE:** Ed. Totteham, próx. ao Shopping JL 77m² área total, dois quartos, sacada com churrasqueira..... **R\$ 170.000,00**  
**COQUEIRAL:** Ed. Matisse, 55m² área privativa, dois quartos, sacada com churrasqueira, em construção..... **R\$ 180.000,00**  
**CENTRO:** Ed. Curitiba Residence, 65,07m² área privativa, sacada, duas vagas, entrega Dez/2015., a partir de **R\$ 200.640,00**  
**CENTRO:** Ed. Orion, novo, 73,25m² área privativa, duas vagas, pronto para morar..... a partir de **R\$ 280.000,00**  
**CENTRO:** Ed. Ecoville, 77,41m², 7º andar, frente para a rua, suíte, dois quartos, duas vagas, em construção..... **R\$ 287.000,00**  
**CENTRO:** Ed. Prime Tower Residence, 146,24m², suíte mast, sacada gourmet c/ chur... a partir de **R\$ 296.440,00**  
**COQUEIRAL:** Res. Oliva, suíte, sacada c/ churras, sala de jantar/estar, wc, 2 a 3 vagas de gar.....**R\$ 300.340,00**  
**CENTRO:** Ed. H. Rieger, 85,40m² área privativa, suíte, dois qtos, churrasq., duas vagas, em construção..a partir de **R\$ 325.429,37**  
**CENTRO:** Ed. Bellatrix, 100,65m² área privativa, suíte, um ou dois qtos, duas vagas, em construção. a partir de **R\$ 420.000,00**

**ATENÇÃO INVESTIDOR**

32 quitinetes na unioeste, 100% alugadas, rendimento mensal **R\$9.000,00** reais.....**R\$ 1.800.000,00**

**TERRENOS**

**FLORAIS DO PARANÁ:** 250m² sendo 10x25m, ao lado do IFET, até 120x para pagar... a partir de **R\$ 77.2000,00**  
**ANGRA DOS REIS:** 250m² sendo 10x25m, próximo da Univel, aceita-se propostas..... **R\$ 100.000,00**  
**14 DE NOVEMBRO:** 420m² sendo 12x35m, Rua Alípio de Souza Leal, aceita-se propostas..... **R\$ 145.000,00**  
**CENTRO:** 490m² sendo 14x35m, próx. colégio municipal, 70% tx ocupação, aceita-se propostas... **R\$ 300.000,00**  
**CENTRO:** 660m² sendo 12x55m, próprio comércio, próx. ao Hospital Salette, 70% tx ocupação... **R\$ 500.000,00**  
**CENTRO:** 532m² sendo 14x38m, 50m do Shopping JL. Aceita-se propostas..... **R\$ 600.000,00**  
**CENTRO:** 715m² sendo 13x55m, tx ocupação 70%, próximo a Pão de Ló, aceita-se propostas.. **R\$ 720.000,00**

**CASAS**

**SANTA CRUZ:** dois quartos, sala, cozinha, banheiro, lavanderia, garagem, financ. MCMV..... **R\$ 80.000,00**  
**ANGRA DOS REIS:** 138m², novo, suíte com closet, dois quartos, churrasqueira, garagem para dois carros..... **R\$ 185.000,00**  
**CENTRO:** 200m², terreno 560m², laje, suíte, três quartos, prox. Shopping JL. aceita-se propostas.. **R\$ 600.000,00**  
**TROPICAL:** 180m², laje, suíte, dois quartos, salão de festas, piscina, três vagas de garagem..... **R\$ 650.000,00**  
**COQUEIRAL:** 376m² área constr, 444m² terreno, suíte, seis quartos, duas salas, coz, wc, duas vagas de garagem.....**R\$ 700.000,00**

**SOBRADOS**

**NEVA:** 105m², suíte, dois quartos, cozinha mobiliada, garagem, de frente para a rua..... **R\$ 275.000,00**  
**NEVA:** 138m², novo, suíte com closet, dois quartos, churrasqueira, garagem para dois carros..... **R\$ 370.000,00**  
**ALTO ALEGRE:** 280m², laje, esquina, suíte, três quartos, churrasqueira, garagem para 4 carros..... **R\$ 500.000,00**  
**NEVA:** 368m², 588m² terreno, ao lado do colégio, suíte máster closet e sacada, suíte c/escritório, dois qtos, duas salas de estar, sala de jantar, cozinha, lavanderia, dependência empregada, lavabo, depósito, quatro vagas de garagem e edícula contendo qto, sala de estar, sala de jantar, churrasq., sobra de terreno, cerca elétrica e alarme. Aceita-se imóvel de menor valor no Neva... Consulte-nos

**LOCAÇÕES**

**APARTAMENTO NO CENTRO:** novo, próx. a praça da Bíblia, 80m², suíte, um quarto, garagem..... **R\$ 800,00\***  
**APARTAMENTO NO CENTRO:** novo, prox. a praça da Bíblia, 97m², sacada, suíte, dois, quartos.....**R\$ 1.050,00\***  
**APARTAMENTO NO CENTRO:** novo, 85m², dois quartos, área de serviço, cozinha planejada, wc.....**R\$ 1.300,00**

\*Valor líquido para pagamento pontual.

**DESTAQUES**



**VENDA**

**APTO. NO CENTRO**

Ed. Mariana IV, 133m² área total, semi mobiliado, duas vagas de garagem, sacada com churrasqueira.....**R\$ 380.000,00**



**VENDA**

**TERRENO CATARATAS**

3.163,50m², de frente para a BR 369, no Núcleo Industrial, ideal para indústrias e comércio, aceita-se propostas.....**R\$ 1.800.000,00**



**VENDA**

**APTO NO COQUEIRAL**

146M² a 328m² área total, suíte, dois, três ou quatro dormitórios, duas ou três vagas de garagem, em construção... Consulte-nos

Rua Presidente Bernardes, 1883

mais imóveis **acesse:**



**BERNARDI** CORRETORES DE IMÓVEIS  
F (45) 3224-5443 - [www.imeisbernardi.com.br](http://www.imeisbernardi.com.br)

**ALUGA:**



**CIRO NARDI Sala térrea, com aproximadamente 180 m2, com vagas de estacionamento, situada na Rua Cuiabá esquina com Rua Mal. Rondon R\$ 5.000,00**

**SÃO CRISTÓVÃO** Terreno com 1050 m2 aproximadamente, situado na Rua Erechim esquina com Rua Tiradentes...**R\$ 1.500,00**  
**CENTRO** Sala térrea com 100 m2 aproximadamente, situada na Rua Recife quase esquina com Rua Sete de Setembro...**R\$ 1.800,00**  
**CENTRO** Sala térrea com 88 m2 aproximadamente, situada na Rua Carlos Gomes, próxima ao cemitério central.... **R\$ 1.100,00**  
**CENTRO** Sala 104, 1º andar, Ed. Cima, com aproximadamente 40 m2, situada Rua Paraná esquina Rua Sete de Setembro..... **R\$ 950,00**  
**CENTRO** Sala térrea com 30 m2 aproximadamente, situada na Rua Paraná quase esquina com Rua Sete de Setembro, próxima à agência do Correio, na Rua Paraná..... **R\$ 1.300,00**  
**CENTRO** Sala com aprox. 60 m2, situada na Rua Paraná quase esquina com Rua Sete de Setembro, ao lado da Auto Escola Paraná..... **R\$ 950,00**  
**CENTRO** Sala térrea com sobreloja situada n Rua Souza Naves, no Ed. San Fernando, com aproximadamente 90m² ..**R\$ 650,00**  
**CENTRO** Sala com aproximadamente 95 m2, no 2º andar, Ed. Centauro, na Avenida Brasil esquina com Rua Barão do Cerro Azul..... **R\$ 1.200,00**  
**SÃO CRISTÓVÃO** Sala térrea, com aproximadadnnete 105 m2, no Ed. Maria Eduarda, situado na Rua Spuza Naves esquina com Rua São Paulo. Possui divisões internas, dois WC, piso elevado para cabeamento lógico, telefônico e de energia ..... **R\$ 1.450,00**  
**CENTRO** Sala 2º andar, com aproximadadnnete 105 m2, no Ed. Maria Eduarda, situado na Rua Spuza Naves esquina com Rua São Paulo. Possui divisões internas, dois WC, piso elevado para cabeamento lógico, telefônico e de energia ..... **R\$ 1.450,00**  
**CENTRO** Apartamento no Ed. Lauri Sonda, situado na Rua Gen. Osório esquina com Rua São Paulo, com suíte, sala 2 ambientes, lavabo, 2 quartos, cozinha, área de serviço, BWC social, vaga de garagem ..... **R\$1.300,00**  
**CENTRO** Apartamento no Ed. Imperador, situado na Rua Recife, 1469, com suíte, sala 2 ambientes, sacada, 2 quartos, cozinha, área de serviço, BWC social, vaga de garagem. O edifício possui amplo salão de festas com cozinha..... **R\$1.500,00**  
**-RECANTO TROPICAL** Apartamento no Ed. Roma, situado na Rua Juscelino Kubistchek esquina com Rua Natal, com aproximadamente 38 m2 (AP 110 e AP 801), com sala/cozinha, quarto, sacada e vaga de garagem. O edifício possui dois salões de festas com cozinha e churrasqueira..... **R\$ 650,00**  
**-CENTRO** Sala 104, com aproximadamente 45 m2, 10º Andar, Ed. Centro Empresarial Formato, com uma vaga de garagem ..... **R\$ 7.500,00**  
**RECANTO TROPICAL** Apartamento no Ed. Roma, situado na Rua Juscelino Kubistchek esquina com Rua Natal, com aproximadamente 62 m2 (AP 805, AP 902, AP 903 e AP 905), com sala/cozinha, dois quartos, sacada e vaga de garagem. O edifício possui dois salões de festas com cozinha e churrasqueira..... **R\$ 850,00**  
**- RECANTO TROPICAL** Apartamento no Ed. Roma, situado na Rua Juscelino Kubistchek esquina com Rua Natal, com aproximadamente 38 m2 (AP 901), com sala/cozinha, quarto, sacada e vaga de garagem. O edifício possui dois salões de festas com cozinha e churrasqueira..... **R\$ 750,00**  
**- RECANTO TROPICAL** Apartamento no Ed. Roma, situado na Rua Juscelino Kubistchek esquina com Rua Natal, com aproximadamente 47 m2 (AP 904), com sala/cozinha, suíte, sacada e vaga de garagem. O edifício possui dois salões de festas com cozinha e churrasqueira..... **R\$ 850,00**  
**- RECANTO TROPICAL** Apartamento no Ed. Roma, situado na Rua Juscelino Kubistchek esquina com Rua Natal, com aproximadamente 47 m2 (AP 107), com sala/cozinha, suíte, sacada e vaga de garagem. O edifício possui dois salões de festas com cozinha e churrasqueira..... **R\$ 750,00**  
**- JD MARIA LUIZA** Barracão com aprox. 650 m2, com acesso pela frente e fundos..... **R\$ 2.900,00**

**G.C. BERNARDI - CRECI F 9775 - O.A. BERNARDI - CRECI F14978**  
**RUA PARANÁ Nº 3033 - SALA 101 - ED. CENTRO EMPRESARIAL FORMATO**

**GERSON PARANHOS**

[www.gersonparanhos.com.br](http://www.gersonparanhos.com.br)

CORRETOR DE IMÓVEIS

**SALAS COMERCIAIS**

**SALAS COMERCIAIS NO CENTRO:** CONJUNTO DE SALAS COMERCIAIS 107,67 M², COM 4 SALAS, 2 BANHEIROS E 2 COZINHAS NO CENTRO COMERCIAL CASCAVEL, ANDAR ALTO ..... **R\$ 260.000,00**

**APARTAMENTOS**

**ED. SAINT PAUL:** 167,00 M², SUÍTE + 2 QUARTOS, SALA, COPA, COZINHA, SACADA COM CHURRASQ. LAV. E DEP. DE EMPREGADA, PRÉDIO C/ 2 ELEVADORES, PISCINA AQUECIDA, PORTARIA 24 HORAS ..... **R\$ 420.000,00**  
**ED. ANACAROLINA:** PROX. COLÉGIO SANTAMARIA: 92,00 M² 2 QUARTOS, SALA, COZINHA, LAV. SACADA, WC SOCIAL ..... **R\$ 190.000,00**  
**ED. COQUEIRAL:** 3 QUARTOS, SALA EM L, COZINHA, LAVANDERIA E GARAGEM ..... **R\$ 160.000,00**

**CASAS / SOBRADOS**

**CASA NO TROPICAL:** 106,76 M², COM SUÍTE + 2 QUARTOS, SALA, COZINHA, BANHEIRO, GARAGEM, EDÍCULA COM 90,00 M², RUA FLAMBOYANT, PRÓXIMO O POLIVALENTE ..... **R\$ 580.000,00**

**CENTRO:** DUAS CASAS DE ALVENARIA, UMA C/ 164,00 M², DE 3 QUARTOS, SALA, COZ., LAVABO, BANHEIRO, LAVANDERIA E GARAGEM OUTRA DE 80,00 M², 2 QUARTOS, SALA, COZ., BANHEIRO E GARAGEM LOTE 16 X 37, RUA NEREU RAMOS, 2737 ..... **R\$ 430.000,00**

**CASA JD. SEMINÁRIO:** (TROPICAL), ALVENARIA DE LAGE, COM SUÍTE + 2 QUARTOS, SALA, COPA COZINHA, BANHEIRO E GARAGEM + EDÍCULA, LOTE DE 13 X 30, ..... **R\$ 300.000,00**

**CASA EM CONDOMÍNIO:** TERRANOVA I, 87,89 M², PROX. AFAG, SUÍTE + 3 QUARTOS, SALA, COPA, COZINHA, WC SOCIAL, LAVANDERIA 2 VAGAS DE GARAGEM, SEMI MOBILIADO ..... **R\$ 240.000,00**

**CASA NO PARIGOT DE SOUZA:** ALV. 112,10 M², SUÍTE + 2 QTOS, SALA EM 2 AMBIENTES, COZINHA, BANHEIRO, ÁREA DE SERVIÇO, GARAGEM, LOTE 240,00 M², ACEITA-SE APTO ..... **R\$ 230.000,00**

**LOTES A VENDA**

**CENTRO:** ESQUINA EM FRENTE A CBN/CAPITAL, 585,00 M², (15 X 39), RUA MARANHÃO COM RUA PARAGUAI ..... **R\$ 585.000,00**  
**TROPICAL:** DOIS LOTES JUNTOS 980,00 M²,( 28 X 35), MURADO, RUA FAGUNDES VARELLA, CADA LOTE ..... **R\$ 300.000,00**  
**JD. CLARITO:** 480,00 M², (12,00 X 40,00), AV. CURIÓ, ..... **R\$ 140.000,00**  
**JD. TARUMÃ:** DOIS LOTES JUNTOS, ÁREA TOTAL 480,00 M², (16 X 30), RUA GALILEU ... **R\$ 90.000,00**  
**JD. PETRÓPOLIS:** 366,00 M², SENDO 12,00 X 30,50 RUA MISAEL MENDONÇA ..... **R\$ 70.000,00**  
**\*ÁREA DE 3.000 NO PERILO:** SENDO 75 X 40 NARUASERRADABORBOREMA, PRÓXIMO AO CAMPO DO GABRIEL ..... **R\$ 560.000,00**  
**\*CHÁCARA NO LAGO AZUL** 6.008,00, PRÓXIMO ABR 369, C/ CASA 100,00 M² + BARRACÃO 100,00 M², 75% MURADA, ACEITA-SE APARTAMENTO ..... **R\$ 630.000,00**

Rua Souza Naves, 4150 - abaixo do Itaú

Fone **3225.2540** -  
9972.3834 - 8403.0652





SECURITÁ

Corretora de Seguro e Imóveis

www.securitaimoveis.com.br

www.securitaseguros.com.br

Creci/Pr J 4291



Rua Rio de Janeiro, 552 - Fone (45) 3037-5323 - Plantão (45) 9972-8153

CASAS

CANCELLI. 24.000 m² – 3suítes,3qtos, 04 gars Rua Elizeu do Prado.....**R\$15.000.000,00**

CENTRO. Suíte,2quartos, piscina, 2garagens. Rua Rio de Janeiro.....**R\$1.100.000,00**

COUNTRY. 3suítes, 1quarto, 04 garagens. Rua Juracy Antonio Capra .....**R\$1.100.000,00**

COUNTRY. 03 suítes, 1quarto, 05 vgs de garagem.Rua Treze de Maio .....**R\$790.000,00**

PQ. SÃO PAULO. Suíte, 3quartos, 04 garagens.Rua Nilo Peçanha.....**R\$620.000,00**

COUNTRY. Suíte,2quartos, 02vgs de garagem. Rua Vicente Machado.....**R\$600.000,00**

COUNTRY. Suíte, 2quartos, 04 vgs de garagem. Rua Londrina .....**R\$580.000,00**

ROMA. Suíte, 2quartos, 2 vgs de garagem. Rua Paola Elizabeth Cerioli.....**R\$480.000,00**

CIDADE VERDE. Imóveis em um mesmo lote. Rua Antonio Kucinski .....**R\$450.000,00**

NOVO MILÊNIO. Suíte, 2quartos, 2 garagens.Rua Roberto Fumio Aoki .....**R\$410.000,00**

SÃO CRISTOVÃO. c/192m² - 3quartos, garagem.Rua Goiás .....**R\$400.000,00**

MARIA LUIZA. Suíte,3quartos,04 vgs de garagem. Rua Expedicionária .....**R\$395.000,00**

BRÁS MADEIRA. suíte, 3quartos, 2vgs de garagem. Avenida Piquiri .....**R\$380.000,00**

CANADA. 3quartos, garagem. Rua Pedro Ivo.....**R\$380.000,00**

SÃO CRISTOVÃO. Suíte, 1quarto, 3 vgs de garagem. Rua Amazonas.....**R\$360.000,00**

PQ.SÃO PAULO.suíte, 3quartos,03 vg de garagem.Rua Quintino Bocaiuva.....**R\$360.000,00**

PARQUE VERDE. Suíte, 2quartos, 03 vgs de garagem.Rua Cipreste.....**R\$350.000,00**

TROPICAL. Suíte, 2quartos, 2vgs de garagem. Rua João Lili Círico.....**R\$350.000,00**

NOVA CIDADE.suíte, 2quartos,02 garagens.Rua da Imigração .....**R\$320.000,00**

CORBÉLIA. c/140m² - suíte c/ closet, 3quartos, 3garagens.Av.Brasil.....**R\$300.000,00**

COUNTRY. 2quartos, garagem. Rua Tiradentes.....**R\$300.000,00**

FACULDADE. Suíte, 2quartos, 2vgs de garagem. Rua Engenharia .....**R\$290.000,00**

PIONEIROS CATARINENSE. 3qtos, garagem. Rua Orlando Vasconcelos.....**R\$280.000,00**

CIDADE VERDE. 2suítes, 1quarto, 4 vgs de garagem. RuaAntonioKucinsck.....**R\$270.000,00**

GUARUJÁ. 2 suítes,2quartos,2 vagas de garagens.Rua das Azaléias.....**R\$260.000,00**

JDM ITALIA. 3 qartos,garagem.Rua Espanha.....**R\$250.000,00**

UNIVERSITÁRIO. 2 qartos, garagem. Rua Silveira.....**R\$230.000,00**

PADOVANI. 3quartos, 2 vgs de garagem Rua Sarg.Abdiel Ribeiro Souza .....**R\$200.000,00**

BRASILIA. 2quartos, 04 vgs de garagem. Rua Procópio Ferreira .....**R\$190.000,00**

ANGRA DOS REIS.suíte, 2quartos,02garagens Rua Tupis .....**R\$180.000,00**

SANTO ANTONIO. 3quartos,02 vgs de garagem. Rua Coroados.....**R\$180.000,00**

CANCELLI. Suíte, 2quartos, 2vgs de garagem.Rua Visconde Rio Branco.....**R\$180.000,00**

CANDIDO RONDON. Suíte, 2quartos, 02 garagens. Rua Francisco Assis.....**R\$180.000,00**

NEVA. 3quartos,garagem. Rua Marechal Floriano .....**R\$180.000,00**

SÃO CRISTOVÃO. Frente p/rua, 2quartos,2 garagens.Rua Londrina .....**R\$175.000,00**

PRESIDENTE.3quartos, 02 vgs de garagem.Rua David Mascarello.....**R\$170.000,00**

FLORESTA. Suíte, 2quartos,3vgsde garagem.Rua Beija Flor .....**R\$170.000,00**

SANTA CRUZ. 2quartos,4garagens.Rua Kamacas .....**R\$160.000,00**

ANGRA DOS REIS. 3quartos,garagem,frente p/ rua.Rua Tupis .....**R\$160.000,00**

JD STA FELICIDADE. 3quartos, garagem.Rua Cap.Geraldo de Oliveira .....**R\$160.000,00**

NEVA. 2quartos,garagem. Rua Marechal Floriano .....**R\$155.000,00**

SANTO ONOFRE. 3quartos,garagem,condomínio.Rua Tapajós .....**R\$150.000,00**

JD STA FELICIDADE. 2quartos, garagem. Rua Cap.Geraldo de Oliveira .....**R\$150.000,00**

PQ.SÃO PAULO. 2quartos,garagem. Rua Pres.Castelo Branco .....**R\$150.000,00**

SANTO ANTONIO. 2quartos, 02 vgs de garagem. Rua Kraus.....**R\$150.000,00**

FLORENÇA. 2quartos, garagem.Rua Jurandir Zanlucky .....**R\$145.000,00**

MORUMBI. 3quartos, garagem. Rua Monte Negro .....**R\$140.000,00**

SANTA CRUZ. 2quartos, garagem. Casa frente rua Rua Xavantes.....**R\$138.000,00**

TARUMA. Condomínio - 2quartos,garagem,sobra de terreno. Rua Sócrates .....**R\$135.000,00**

JDM FLORENÇA. 2qtos, gar. Fundos do Paulo Godoi. Rua CampoGrande .....**R\$130.000,00**

MORUMBI. Frente, 2quartos, garagem. Rua da Prata .....**R\$130.000,00**

SANTOS DUMONT. 2quartos,garagem.Rua 14 Bis .....**R\$130.000,00**

BRASMADEIRA. 2quartos, garagem. Rua Nhundiaquara .....**R\$125.000,00**

PERIOLLO. 2quartos, 02 vgs de garagens.Rua Serra Redonda.....**R\$120.000,00**

TARUMA. Cond. 2quartos,garagem,sobra de terreno. Rua Sócrates .....**R\$118.000,00**

CIDADE VERDE. Cond. 2quartos,garagem. Av.Antonio Kucinski .....**R\$118.000,00**

ALTO DO TARUMA.frente p rua. 2quartos, garagem.Rua Aristóteles.....**R\$117.000,00**

TARUMA. Cond. 2quartos,garagem,sobra de terreno. Rua Sócrates .....**R\$115.000,00**

BRASMADEIRA. 2quartos, garagem.Rua Nhundiaquara .....**R\$115.000,00**

FLORESTA. 2quartos,garagem.Rua Galo da Serra .....**R\$115.000,00**

JD ITÁLIA. 2quartos, garagem. Rua Milão .....**R\$115.000,00**

TARUMA. Cond. 2quartos,garagem,sobra de terreno. Rua Sócrates .....**R\$110.308,00**

MORUMBI. 2quartos, garagem.Rua São Roque .....**R\$110.000,00**

SANTA CRUZ. 2quartos,2garagens.Rua Kamacas .....**R\$110.000,00**

FLORESTA. 2quartos,garagem.Rua Galo da Serra .....**R\$110.000,00**

MORUMBI. Fundos, 2quartos, garagem. Rua da Prata.....**R\$110.000,00**

ALTO DO TARUMA. Res.Apatita - 2quartos, garagem.Rua Aristóteles .....**R\$109.000,00**

MORUMBI. 2quartos, garagem.Rua São Roque .....**R\$105.000,00**

14 DE NOVEMBRO. 2qtos,garagem,cond. Rua Prof.Orozeno deJesus .....**R\$100.000,00**

SOBRADOS

FORMOSA DO OESTE suíte máster 4qtos,02 vgs de garagem. Av.Goiânia .....**R\$800.000,00**

PIONEIROS. Suíte, 3quartos, 02 vgs de garagem coberta, 07 vgs descobertas,piscina, espaço gourmet. Rua Santa Clara.....**R\$720.000,00**

SÃO CRISTOVÃO. Suíte, 2quartos, 02 vgs de garagem. Rua Castro .....**R\$450.000,00**

COQUEIRAL. Suíte, 3quartos, 02 vgs de garagem.Rua Luciano C.Siqueira .....**R\$450.000,00**

NEVA. Esq.Suíte,2quartos,02 vgs de garagem.Rua Olívia Kucinski .....**R\$450.000,00**

CENTRO.suíte,2quartos, 02vgs de garagem. Rua Visconde do Rio Branco.....**R\$420.000,00**

NEVA. Suíte, 2quartos, 2 vgs de garagem.Rua Sérgio Djalma de Holanda .....**R\$420.000,00**

CENTRO. Suíte, 2quartos, 2 vgs de garagem. Rua Natal .....**R\$390.000,00**

NEVA. Suíte, 2quartos,02 vgs de garagem.Rua Olívia Kucinski .....**R\$380.000,00**

SÃO CRISTOVÃO. Suíte, 2quartos, 2vgs de garagem. Rua Castro .....**R\$370.000,00**

MARIA LUIZA. Suíte, 2quartos,02 vgs de garagem.Rua Sandino E.Amorin .....**R\$360.000,00**

PARQUE VERDE. Suíte,2quartos,02 vgs de garagem.Rua Eucalipto .....**R\$360.000,00**

MARIA LUIZA. Suíte, 2quartos, 02vgs de garagem.Rua Rodrigues Alves .....**R\$350.000,00**

FAG. 3suítes, 2 vgs de garagem.Rua João Maria Correia.....**R\$350.000,00**

SÃO CRISTOVÃO. Suíte, 2quartos, 2vgs de garagem. Rua Castro .....**R\$320.000,00**

CANADA.(Frente) - Suíte,02 qartos, 02 vgs de garagem. Rua RafaelPicolli .....**R\$300.000,00**

ANGRA DOS REIS. Suíte, 2quartos, 2 garagens.Rua Brilhante .....**R\$270.000,00**

SANTO ANTONIO. Suíte, 2quartos, 2 vgs de garagem. Rua Coroados .....**R\$265.000,00**

JD UNIVERSITÁRIO. Suíte,2quartos, 2 vgs de garagem.Rua Odontologia .....**R\$260.000,00**

SANTO ONOFRE. Suíte, 2quartos,2 garagens.Rua Tapajós .....**R\$260.000,00**

CANADA suíte,2quartos,02 vgs de garagem. Rua Rafael Picolli .....**R\$250.000,00**

CLAUDETE. 2suítes,garagem, frente p/rua.Rua Pinheiro Machado .....**R\$240.000,00**

CLAUDETE. 2suítes,garagem.Rua Pinheiro Machado.....**R\$225.000,00**

ROMA. 3quartos, garagem. Rua Espaço Verde .....**R\$180.000,00**

APARTAMENTOS

LE PRESTIGE. Suíte máster, 2suítes, 04 gars.Rua Vicente Machado.....**R\$1.874.358,10**

LE PRESTIGE. Suíte máster, 2suítes, 03 garagem.Rua Vicente Machado .....**R\$940.956,90**

LE PRESTIGE. Suíte máster, 2suítes, 03 garagem.Rua Vicente Machado .....**R\$874.739,70**

ED.VILLA FELITCH. Suíte, 2quartos, 02 vgs de garagem. Rua Pedro Ivo.....**R\$620.000,00**

ED.ARMANDO. apart.603 suíte,2quartos,2vgs de garagem.Rua OlavoBilac .....**R\$609.000,00**

ED.ARMANDO. apart 601suíte,2quartos,2 garagens.Rua Olavo Bilac .....**R\$605.000,00**

ED.SÃO RAFAEL. Apart 72 -Suíte, 2quartos, 02 garagens.RuaPernambuco .....**R\$600.000,00**

ED.ARMANDO RESENDE. Suíte,2quartos,2vgs de garagem. Rua Erechim .....**R\$536.000,00**

ED.SÃO RAFAEL. Apart 91 -Suíte, 2quartos, 02 garagens.RuaPernambuco .....**R\$535.000,00**

ED.COABIVEL.suíte,2quartos,02vgs de garagem.Rua Recife.....**R\$460.000,00**

JOÃO BATISTA CUNHA.( 206) suíte, 2quartos, 02 garagens.RuaRiachuelo.....**R\$459.000,00**

JOÃO BATISTA CUNHA.( 205) suíte, 2quartos, 02 garagens.RuaRiachuelo.....**R\$459.000,00**

EDIFÍCIO BELATRIX. Suíte, 2qtos, 2garagens. Rua Pres.Kennedy .....**R\$420.000,00**

ED.SOLYFRAN (apto 73) duplex - 2quartos, garagem. Rua Parana .....**R\$391.900,00**

COUNTRY WAY. Suíte, 2quartos, 2gars. Rua Vicente Machado .....**R\$354.640,00**

PRIME TOWER RES. (602) Suíte máster, 2quartos, 02vg de garagem. Rua Marechal Deodoro da Fonseca .....**R\$338.045,00**

ED.MONTERREY. suíte,2quartos, 2 garagens. Rua Marechal Floriano.....**R\$328.784,23**

PRIME TOWER RES. (301) – suíte máster, 2quartos, garagem.Rua Marechal Deodoro da Fonseca .....**R\$318.510,00**

RIEGER RESIDENCE.suíte, 2quartos,02 vgs de gar.Rua Pres.Bernardes .....**R\$309.932,74**

ED.TORRES DE LYON. Suíte,2quartos,02 garagens. Rua Recife .....**R\$300.000,00**

PRIME TOWER RES. (104) Suíte máster, 2quartos, 1ou 02 vagas de garagem. Rua Marechal Deodoro da Fonseca.....**R\$296.440,00**

RIEGER RESIDENCE.suíte, 2quartos,02 vgs de gar.Rua Pres.Bernardes .....**R\$295.174,00**

EDIFÍCIO ORION suíte, 1quarto, 2vgs de garagem,sala de estar,sacada c/ churrasqueira. Rua marechal Candido Rondon nº3660 .....**R\$280.000,00**

PRIME TOWER RES. (102) Suíte máster, 2quartos, 1vg de garagem. Rua Marechal Deodoro da Fonseca .....**R\$271.385,00**

RESIDENCIAL SONATA.(6º) suíte, 1quarto.Rua Marechal Floriano .....**R\$258.000,00**

ED.VALPARAISO. suíte, 1quarto,garagem.Rua Pernambuco .....**R\$256.737,60**

RESIDENCIAL LÓRIA. (ap304) – suíte,1quarto, garagem.Rua ManoelRibas .....**R\$233.000,00**

RESIDENCIAL LÓRIA. (ap303) – suíte,1quarto, garagem.Rua ManoelRibas .....**R\$233.000,00**

RESIDENCIAL LORIA. (5º) suíte, 1quarto, garagem. Rua Manoel Ribas .....**R\$232.677,20**

RESIDENCIAL LORIA. (2º)suíte, 1quarto, garagem. Rua Manoel Ribas .....**R\$226.280,57**

RES.LAGUNA. (apart 13)2quartos, garagem. Rua Treze de Maio .....**R\$225.000,00**

JACARANDÁ BOULEVARD. Suíte,2qtos,garagem. Rua FranciscoBartnick .....**R\$225.000,00**

ED.MARIA EDUARDA. Suíte, 2quartos,02 garagem.Rua 07 de Setembro .....**R\$225.000,00**

RESIDENCIAL LÓRIA. (1º )Suíte, 1quarto, garagem. Rua Manoel Ribas .....**R\$224.148,37**

LACUSTRE II.(AP 44) Suíte,2quartos, garagem. Rua Santos Dumont.....**R\$220.000,00**

ED. NIVES. 2quartos, garagem.Rua Catanduvas esq.Olindo Periollo.....**R\$211.464,00**

ED.ANA LUCIA. 2quartos,garagem. Rua Manoel Ribas .....**R\$198.869,20**

JACARANDÁ BOULEVARD. 2quartos,garagem. Rua Francisco Bartnick .....**R\$195.000,00**

RESIDENCIAL VEREDAS. 2quartos. Rua Castro Alves próx.Policlínica.....**R\$190.000,00**

ED.SOLYFRAN (apto 14) 2quartos,garagem. Rua Parana .....**R\$187.700,00**

PORTO SANTO RES.2quartos, garagem.Rua Recife.....**R\$183.877,76**

MATISSE RESIDENCIAL. Frente - 2quartos, garagem.Rua Fortaleza .....**R\$180.000,00**

VILLA GERMANIA. 2quartos, garagem. Rua Fortaleza .....**R\$180.000,00**

ITAPEMA/SC. Demi-suíte, suíte, garagem. Rua 436 – Morretes .....**R\$180.000,00**

LACUSTRE II.(1ºandar) 2quartos, garagem. Rua Santos Dumont.....**R\$175.000,00**

ED. GÊNOVA.suíte, 1quarto,sem garagem.Travessa Cristo Rei.....**R\$175.000,00**

ED. NIVES. 2quartos, garagem.Rua Catanduvas esq.Olindo Periollo.....**R\$174.636,00**

MATISSE RESIDENCIAL. Fundos - 2quartos, garagem.Rua Fortaleza .....**R\$170.000,00**

EDIFÍCIO TOTTEHAM. 2quartos, sacada e garagem.Avenida Toledo .....**R\$170.000,00**

RESIDENCIAL ROMA. 3 qartos, garagem. Rua Espaço Verde .....**R\$170.000,00**

LACUSTRE II. (AP.33) 2quartos,garagem. Rua Santos Dumont.....**R\$169.000,00**

ED.PARNANGUARA. ( apart 101)2quartos, garagem. Rua Paranaguá .....**R\$163.900,00**

RESIDENCIAL PINHEIROS. 2quartos, garagem.Rua Tiradentes .....**R\$160.000,00**

ED. NIVES. 2quartos, garagem.Rua Catanduvas esq.Olindo Periollo.....**R\$161.140,00**

RES.AMAZÔNIA. suíte, 1quarto,garagem.Rua Manaus .....**R\$160.000,00**

RES.CHAMPAGNAT. 2quartos, garagem. Rua Emiliano Afonso Silva.....**R\$160.000,00**

ED.PARNANGUARA. ( apart 03)2quartos, garagem. Rua Paranaguá .....**R\$159.000,00**

RES.CHAMPAGNAT. 2quartos, garagem. Rua Emiliano Afonso Silva .....**R\$155.000,00**

ED.SOLYFRAN (apto 22) 1quarto reversível p/ 2qtos,garagem. Rua Parana.....**R\$150.900,00**

ED.HANZEN III. 2quartos, garagem. Rua Luciano Correia Siqueira .....**R\$145.000,00**

TORRES CLARAS. c/ 82,24m² (térreo)- 3quartos. Rua Cuiabá .....**R\$142.000,00**

RES.FLORENÇA. 3quartos, garagem. Rua Bororós.....**R\$140.000,00**

RES.COQUEIRAL. 3quartos,01 vg de garagem.Rua das Palmeiras .....**R\$140.000,00**

TORRES CLARAS. c/ 82,24m² -(4ºandar) 3quartos. Rua Cuiabá .....**R\$140.000,00**

PARQUE DAS AVES. (apart 403) 3quartos, garagem.Rua Julio Szymansk .....**R\$140.000,00**

ED.SOLYFRAN (apto 31) 1quarto,garagem. Rua Parana .....**R\$136.300,00**

EDIFÍCIO SOUZA DOURADO. 2quartos, garagem. Rua Suyas .....**R\$135.000,00**

ED.HANZEN III. 2quartos, garagem. Rua Luciano Correia Siqueira .....**R\$135.000,00**

RES.VILLA GRAMADO. 3quartos, garagem. Rua Paranaval .....**R\$135.000,00**

ED. NIVES. 1quarto, garagem.Rua Catanduvas esq.Olindo Periollo .....**R\$134.631,00**

PARQUE DAS AVES. 3quartos,garagem.Rua Julio Szymanski .....**R\$130.000,00**

RES.ALTO DA FAG.suíte,garagem.Rua João Kuloski .....**R\$120.000,00**

ED.SOUZA DOURADO. 2quartos, garagem. Rua Suyas.....**R\$120.000,00**

PARK DA VITORIA. 3quartos, garagem. Rua Ceu Azul.....**R\$100.000,00**

PARQUE DAS AVES. 2quartos,garagem.Rua Julio Szymanski .....**R\$90.000,00**

COMERCIAL

GUARAPUAVA. c/ 17.000m², de frente para a BR .....**R\$2.100.000,00**

TOLEDO. Área de terras urbanas c/ 10.342,64m² - Grande Oportunidade .....**R\$2.000.000,00**

PACAEMBU. c/1360,20m² - com benfeitorias.Rua Medianeira .....**R\$1.200.000,00**

NOVO MILÊNIO. Barracão c/ 348m². Rua Epiphanio A. de Figueiredo.....**R\$450.000,00**

PACAEMBU. c/ 52m², sala comercial c/banheiro e cozinha. Rua Venezuela .....**R\$160.000,00**

PACAEMBU. c/ 52m², sala comercial c/banheiro e cozinha. Rua Venezuela .....**R\$150.000,00**

TERRENOS

CANCELLI. c/ 24.000 metros – Rua Elizeu do Prado.....**R\$15.000.000,00**

PACAEMBU. c/1360,20m² - com benfeitorias.Rua Medianeira .....**R\$1.200.000,00**

COUNTRY. c/ 862,50m², murado, asfaltado.Rua Pedro Ivo .....**R\$800.000,00**

SÃO CRISTOVÃO. c/ 775m² - (15,50 x 50m) Rua José Bonifácio .....**R\$600.000,00**

COQUEIRAL. c/ 621,59m² - (23 x 47,8m) – Rua Padre Ricardo .....**R\$450.000,00**

REGIÃO DO LAGO. c/435,50m² esq. Rua Teixeira Soares c/Rafael Picoll.....**R\$400.000,00**

FAG. c/ 612,5m² - (17,5m x 35m) – Rua Tersílio Saugo.....**R\$385.000,00**

PQ.SÃO PAULO. c/ 350m² - 14 x 25. Rua Cuiabá .....**R\$370.000,00**

RESIDENCIAL TREVIISO. c/ 600m² Rua Farenza.....**R\$355.000,00**

JD CRISTAL. c/418,50m² - (13 x 31m) Rua João Lili Círico .....**R\$350.000,00**

CATARATAS.c/600m² - (15x40m) – Rua Francisco Inácio Fernandes.....**R\$350.000,00**

TROPICAL. c/ 418,50m²(13 X 31m) – Rua Fagundes Varela.....**R\$320.000,00**

COQUEIRAL. Lote c/ 715m²(13x55m) – Rua Gramado .....**R\$320.000,00**

FACULDADE. c/475m² - Rua Engenharia esq. Admnistração.....**R\$280.000,00**

CATARATAS. Cond.Jardim Botânico – Terrenos .....**R\$180.000,00**

LAGO AZUL. Chácara c/ 1.500m² - Rua Lagoa Rodrigo de Freitas .....**R\$ 160.000,00**

ESMERALDA. c/ 675m² (15x45m) – Rua Ametista .....**R\$150.000,00**

BR277. Lotes c/ 300m² - atrás do Posto Sabiá – Cond. Aquarela do Brasil .....**R\$150.000,00**

SANTO ONOFRE. c/ 1056m² - (11x 96m) – Rua Maves .....**R\$150.000,00**

ESMERALDA.c/ 456m² - (12 x 38m) – Rua Ametista .....**R\$130.000,00**

BRASMADEIRA. c/ 360m² -(12x30m) próx. a Globoaves –Rua Rio Azul .....**R\$110.000,00**

FLORAIS DO PARANÁ. c/250m² - Avenida das Pombas á partir de .....**R\$77.200,00**

CHÁCARAS / SÍTIOS

STA TEREZA. Área de Terras c/ 10 alqueires – próx. Br 277 –Km 610 .....**R\$3.700.000,00**

FAZENDA ANDRADA. c/ 23 alqueires, Rio Salinho.....**R\$3.450.000,00**

GUARAPUAVA. Lotes de frente p/ BR277 c/ 17.000m² - .....**R\$2.100.000,00**

TOLEDO. Área de Terras c/10.342,64 m² - Bairro São Francisco .....**R\$2.000.000,00**

SITIO EM SANTA TERESA. c/ 18 alqueires,fica á 1km do asfalto. ....**R\$1.900.000,00**

COLÔNIA BARRETO. Chácara c/ 6 alqueires. Há 4Km da Br 277.....**R\$1.600.000,00**

BOA VISTA APARECIDA. 4.3 alqueires. Estrada Flor da Serra .....**R\$1.500.000,00**

CHÁCARA EM SANTA TERESA. c/ 5 alqueires, Linha Grolli .....**R\$1.200.000,00**

LINHA PEROBA. Chácara c/ 5 alqueires, benfeitorias. Á 5km da BR 277 .....**R\$750.000,00**

RIO DO SALTO Colônia Tormenta. Chácara São Luis c/ 6,75 alqueires.....**R\$480.000,00**

GLEBA SÃO FRANCISCO. c/ 4alqueires.Estrada p/ Sítio Bahia.....**R\$320.000,00**

CATARATAS. Chácara c/ 3000m² - Br 277 - Km 584 .....**R\$185.000,00**

RIO DO SALTO.2,3 alqueires. Rio do Salto á 2 Km da Br.....**R\$150.000,00**

BOA VISTA APARECIDA. Lot. Machado de Ouro. Linha Tigrinho .....**R\$45.000,00**

LOCAÇÃO

APARTAMENTO

ED. GÊNOVA. suíte, 1quarto, sem garagem.Travessa Cristo Rei.....**R\$780,00**

ED.TOTTEHAM. 2 qartos,garagem. Avenida Toledo .....**R\$700,00**

ED SOUZA DOURADO. 2quartos, garagem. Rua Suyas.....**R\$550,00**

ED MORADA DO SOL. 3quartos, garagem. Avenida Toledo .....**R\$500,00**

CASA

SANTA CRUZ. 2quartos, garagem. Rua Krahos .....**R\$725,00**

BRASÍLIA . 3quartos, 2vgs de garagem. Rua Castro.....**R\$650,00**

SOBRADO

SANTO ONOFRE. Suíte, 2quartos, garagem.Rua Tapajós .....**R\$1000,00**

NOVA CIDADE. 3quartos, garagem.Rua da Imigração .....**R\$900,00**

Qualquer dúvida 3037-5323 /99728153/ 9817-7017(Locação)





# SECURITÁ

Corretora de Seguro e Imóveis  
Rua Rio de Janeiro, 552 - Fone (45) 3037-5323 - Plantão (45) 9972-8153

[www.securitaimoveis.com.br](http://www.securitaimoveis.com.br)  
[www.securitaseguros.com.br](http://www.securitaseguros.com.br)  
Creci/Pr J 4291







PRIME TOWER RESIDENCE





# SOBRADOS

## 100m<sup>2</sup> - Santo Onofre





# Le Prestige

*Seu sonho tomou forma!*

RUA VICENTE MACHADO  
Nº 2000 - COUNTRY

Registro da Incorporação: Matrícula 71.609 R-4 de 31/07/2012 perante o 1º CRU de Cascavel/PR.  
Este é um requisito oriundo do Parágrafo 3º do Art. 32 da Lei 459/164 (Incorporações).



HELIG.com.br

CONSTRUÇÃO E INCORPORAÇÃO



## TITANIUM

CONSTRUTORA

[www.construtoratitanium.com.br](http://www.construtoratitanium.com.br)

ÚLTIMAS  
UNIDADES

EM BREVE  
VISITE  
DECORADO

VENDAS



45 3225-3111



45 3225-4133 / 3035-1333



45 3037-5323 / 9972-8153



45 3225-4233



Quer vender ou alugar seu imóvel?

Deixe com quem sabe fazer!

CRECI  
J-4940

Century 21<sup>®</sup>

MM's IMÓVEIS

(45) 3038-2821

A maior franquia imobiliária do mundo!

VENDAS

APARTAMENTOS

**R\$ 110.000,00** Maria Luiza. Residencial da Lapa I. Apartamento 02 dormitórios, sala, cozinha, BWC social, área de serviço. Ref. AP0132

**R\$ 155.000,00.**   Ciro Nardi. Apartamento semi mobiliado, com 92,70 m² de área total, 58 m² de área privativa com 02 dormitórios sendo 01 com móveis planejados, 02 salas,   cozinha com móveis planejados, 01 BWC social, área de serviço, 01 vaga de garagem. Ref.AP0186.

**R\$ 160.000,00.** Recanto Tropical. Residencial Flamboyant. Apartamento com 03 dormitórios, cozinha planejada, sala, lavanderia, BWC social, 01 vaga de garagem. Ref. AP0068

**R\$ 190.000,00** Pioneiros Catarinense. Edifício Évora. Apartamento com 02 dormitórios, sala conjugada, cozinha, área de serviços, BWC, sacada com churrasqueira, 01 vaga de garagem. Ref.AP0134

**R\$ 225.000,00** Região do Lago 1. Residencial Laguna. Apartamento com 02 dormitórios, sala de estar/jantar, sacada com churrasqueira, circulação, BWC social, cozinha, área de serviço com sacada e 01 vaga de garagem com opção para 2. Ref.AP0119

**R\$ 310.000,00.** Centro. Apartamento com 03 dormitórios sendo 01 suíte com closet e banheiro, 02 salas amplas com sacada, cozinha espaçosa, área de serviço com BWC. Ref. AP0174

**R\$ 366.240,00** Country. Lançamento apartamento medindo 152m² com 02 dormitórios, 01 suíte, cozinha, área de serviço, BWC social, sacada com churrasqueira e 02 vagas de garagem. Ref. AP0053

**R\$ 940.956,90** Country. Lançamento Edifício Le Prestige. Apartamento, área útil 155m², com 03 suítes sendo 01 master, lavabo, sala de estar, sala de jantar, cozinha, área de serviços e 03 vagas de garagem. Ref.AP0024

**R\$ 3.200.000,00** Maringa. Apartamento, 01 por andar, 04 suítes, 02 ambientes, sala de estar, sala de jantar, sala íntima, cozinha, área de serviços, dependência de empregada, 04 garagens, garagem para visitante, piscina, salão de festas, hall social, hall de serviços, elevador panorâmico

CASAS

**R\$ 120.000,00** Interlagos. Casa com 180m² de área construída, 03 dormitórios, 01 suíte, 02 salas, cozinha, BWC social, dispensa, área de serviço, varanda, garagem e sobra de terreno. Ref.CA0076

**R\$ 130.000,00** Guarujá. Casa com   04 dormitórios e 01 BWC social, sala, cozinha, lavanderia e 02 vagas de garagem e quintal com pomar. Ref. CA0152

**R\$ 170.000,00** Guaíba. Casa com 94,38m² de área construída, com 03 dormitórios sendo 01 suíte com banheiro, sala, cozinha, 02 BWC social, lavanderia, 02 vagas de garagem sendo uma coberta, ótima localização. Ref. CA0148

**R\$ 175.000,00** Jardim Canadá. Casa com 111,14 m² em condomínio fechado, com 03 dormitórios. BWC social, sala e copa, cozinha com móveis sob-medida com fogão, edícula com churrasqueira. Ref CA0146

**R\$ 180.000,00.** Porto Seguro. Casa com 02 dormitórios, sala de estar 01 BWC social, cozinha, área de serviço, portão eletrônico, 01 vaga de garagem. Ref CA0194.

**R\$ 200.000,00** Santa Felicidade. São 03 casas com a mesma planta sendo 02 dormitórios, sala e cozinha conjugada e BWC social. Ref.CA0097

**R\$ 210.000,00** Guarujá. Casa de esquina com 197,20m² de área construída, com 03 dormitórios sendo 01 suíte, 02 salas, cozinha, 02 BWC social, lavanderia, 01 vaga de garagem, sobra de terreno, portão eletrônico. Ref.CA0109

**R\$ 220.000,00** Pioneiros Catarinenses. Casa com 01 suíte, 02 dormitórios, sala, cozinha, churrasqueira, área de serviços, BWC social, 01 vaga de garagem. Ref.CA0110

**R\$ 220.000,00** Guarujá. Casa em alvenaria e laje, com 135m² de área construída, com 03 dormitórios, 02 salas, cozinha, BWC social, 04 vagas se garagem,portão eletrônico.Edícula com churrasqueira, BWC, lavanderia e quintal. Ref.CA0119

**R\$ 280.000,00** Parque São Paulo, casa com 200 m². 02 dormitórios, 02 salas, cozinha com armário, lavanderia, 02 BWC social, área com churrasqueira, 01 garagem coberta, amplo quintal com 456m² de terreno. Ref: CA0169

**R\$ 300.000,00.** Novo Milênio. Casa com 170m² com 03 dormitórios, 02 salas, 02 BWC sociais, cozinha, lavanderia, garagem para 05 veículos. Ref. CA0180

**R\$ 330.000,00.** São Cristóvão. Casa em alvenaria com 03 dormitórios , 01 BWC social, 01 sala, cozinha, churrasqueira, garagem para 02 veículos, terreno 12x30 com 360 m², 172,86 m² de área construída. Ref. CA 0200.

**R\$ 350.000,00** Maria Luíza. Casa com 01 suíte e 03 dormitórios, sala, cozinha, BWC social, lavanderia, área de serviço, poço de luz e 01 vaga de garagem. Ref. CA0121

**R\$ 350.000,00** Santos Dumont. Casa em alvenaria com 02 dormitórios, sala de estar, cozinha, BWC social, lavanderia, 02 vagas de garagem, piscina aquecida. Ref.CA0143

**R\$ 399.000,00.** Parque Verde. Casa com 149 m² de área construída, com 03 dormitórios sendo 01 suíte, 02 BWC social, 02 salas, cozinha planejada, copa, lavanderia, dispensa, área de serviço, edícula com churrasqueira e balcão em granito, escritório com armários,02 vagas de garagem, aquecimento solar, energia elétrica trifásica, cerca elétrica, grade nas janelas menos frente, janelas com blindex, laje, BWC com box em vidro. Ref: CA0187

**R\$ 500.000,00** Bairro Alto Alegre. Casa em alvenaria com laje, rebaixamento em gesso, 182m² de área construída. 03 dormitórios sendo 01 suíte, sala de tv, sala de jantar, cozinha ,BWC social, lavanderia, varanda com churrasqueira, passagem lateral, 01 vaga de garagem coberta. Ref CA0155

**R\$ 700.000,00.** Neva . 02 casas em alvenaria. Uma com 140 m² em laje com 03 dormitórios, 02 salas, cozinha, 02 banheiros e quintal. Outra casa com 131m² com 03 dormitórios 02 salas, opa,cozinha,lavanderia, dispensa, ótimo churrasqueira uma vaga de garagem e quinta. Aceita permuta por apartamento ou sobrado com 04 dormitórios. Ref. CA0098

**R\$ 730.000,00** Country. Casa em alvenaria com 02 dormitórios, sala de estar e jantar, cozinha, 01 BWC com hidromassagem e 01 BWC social, lavanderia, 04 vagas de garagem, piscina, Terreno com 1.100 m2. CA0163

**R\$ 900.000,00.** Jardim Universitário. Casa com 550m² de área construída, com 05 dormitórios sendo 01 suíte master, 01 lavabo, 03 BWC social, 03 salas, 02 cozinhas com móveis planejados, churrasqueira, lavanderia, escritório, despensa, área de serviço, adega, sauna, quintal, piscina, garagem coberta para 06 veículos, espaço para mais 03 , portão eletrônico, terreno com 975m². Ref: CA0188.

**R\$ 990.000,00** Country. Casa com 3 quartos sendo 1 suíte, lavabo, 03 salas, piso em madeira, lavabo, cozinha, área de serviço, varanda, escritório, sobra de terreno com pomar, parreiral, churrasqueira interna e externa, quiosque. Ref. CA0147

**R\$ 2.100.000,00.** Centro. Casa com potencial para instalação de clínicas, com 03 dormitórios, sendo 02 suítes, sala, sacada, varanda, escritório, cozinha, copa, dormitório empregada, terraço, dispensa, churrasqueira, adega, 04 vagas de garagem coberta e 30 vagas de garagem descoberta. Ref. Ca0189.

SOBRADOS

**R\$ 360.000,00** Maria Luiza. Sobrado com 01 suíte, 02 dormitórios, sala de estar/jantar e sala de TV, lavabo, BWC social, cozinha, lavanderia, área gourmet e 04 vagas de garagem. Ref.SO0058

**R\$ 370.000,00** Coqueiral. Sobrado com 03 dormitórios, 01 suíte, sacada, escritório, cozinha, edícula, lavanderia, dispensa, área de serviço, churrasqueira, quintal, sala, lavabo, 03 BWC social e 03 vagas de garagem. Ref.SO0038

**R\$ 390.000,00** Aclimação II. Sobrado com 166m² de área construída, 4 dormitórios sendo 01 suíte ampla com sacada, cozinha, 02 salas, lavabo, 02 BWC revestido em porcelanato, poço de luz, sobra de terreno, churrasqueira, garagem coberta para 02 veículos, portão eletrônico, fino acabamento, piso no andar de baixo em porcelanato, piso laminado no andar superior, escada em madeira itaúba, água nas torneiras e chuveiro com aquecimento a gás e elétrico, fachada toda partilhada e portão





**SEU NEGÓCIO NO SHOPPING WEST SIDE**  
**INFORMAÇÕES 45 3227 5757**

- **PRAÇA DE ALIMENTAÇÃO**
- **2 SALAS DE CINEMA**
- **PARQUE INDOOR**
- **ACADEMIA**
- **SERVIÇOS**
- **BOLICHE**
- **LOJAS**



**AV. BRASIL, 2962 / CASCAVEL – PARANÁ**

**[WWW.SHOPPINGWESTSIDE.COM.BR](http://WWW.SHOPPINGWESTSIDE.COM.BR)**





### Importados

#### NISSAN FRONTIER XE

4x4, cabine dupla, 2010, completa. R\$ 68.000. F: (45) 8802-4060/ 3035-3057. CI-137659.

#### VENDO AUDI A3

2001, 1.8, preto, 2 portas, automático, câmbio com defeito. R\$ 14.500. F: (45) 9977-0922/ 9979-7679. CI-138120.

#### VENDO OU TROCO

Frontier Attack, 2013, 4x4, diesel, único dono, 25.000 km rodados, troco por menor valor. F: (45) 3038-9541/ 9982-3771. CI-137337.



#### ASTRA HATCH 2010

Prata, completo, 2º dono, 4 portas, air bag, com 65.000 km, original, sem retoque. R\$ 30.000. F: (45) 9990-9806 CI-138251.

#### CAPTIVA

2009, prata. R\$ 58.000. F: (45) 9966-6699. CI-138045.

#### CAPTIVA 10/10

Branca, 6c, 3.6 completa, placa A, 2º dono, todas revisões feitas em concessionária. F: (45) 9973-2101. CI-138283.

#### CELTA 1.0 2002

Impecável, prata, placa A, travas, ar quente, desemb., manual, particular. R\$ 11.900. F: (45) 9123-4949/9966-7644. CI-138064.

#### CLASSIC LS 2013

Único dono, completo, - ar, som MP3, manual, chave reserva, placa A, cinza, impecável. R\$ 24.700. F: (45) 9123-4949/9966-7644. CI-138062.

#### CORSA CLASSIC 2004

Sedan, impecável, dir. hidr., ar quente, desemb., prata, particular. R\$ 14.300. F: (45) 9123-4949/ 9966-7644. CI-138063.

#### MERIVA 2008

Completa, em ótimo estado, particular, tabela FIPE. Vende-se ou troca-se por carro de menor valor. F: (45) 3038-7425 e comercial F: (45) 3220-2039 Ewerson. CI-137617.

#### MONTANA 2009

1.4, conquest, flex, preta, completa, + protetor de caçamba, capota marítima, engate, toca CD. R\$ 25.000. F: (45) 9966-6699. CI-138048.

#### OMEGA CD

2005, prata, completo (blindado). R\$ 55.000. F: (45)9966-6699. CI-138047.

#### S-10 2002

Completo, gabine dupla, diesel, verde 2.8, 4x4, muito boa, pneus novos, semi-novo, equipada. F: (45) 9973-0888. CI-138072.

#### VENDE-SE S10

2002, diesel, cabine dupla, prata, 4x4, motor 2.8, MWM, completa, super conservada, placa A, particular. F: (45) 3035-2001/ 8813-2317 tim. CI-138209.

#### VENDE-SE VECTRA 98

Completo, GLS, alarme pozitron, verde. R\$ 14.000 ou troco por Monza ou Santana de menor valor. F: (45) 9980-2929/ 3223-9033 c/ Lauri. CI-138244.

#### VENDO ZAFIRA

Elegance, automática + couro, 2010. F: (45) 3242-1855/ 9970-1177. CI-138114.



#### C-4 PALLAS

Exclusive, 2008, completo. R\$ 35.000. F: (45)9966-6699. CI-138046.



#### APRENDA A POUPAR

De forma programada. Faça consórcios RODOBENS, veículo novo, Palio Fire, 1.0, flex, 2 portas, 75 parcelas de R\$ 395,26. Seu veículo ou moto pode servir de lance. Mais detalhes ligue F: (45) 3038-6464/ 9972-0172. CI-134030.

#### NÃO PAGUE 2 CARROS

Por 1. Faça consórcio RODOBENS. Pague o preço justo. Novo Fiorino, 1.4, EVO FLEX, 2 portas, 75 parcelas de R\$ 650,66. Seu veículo ou moto pode servir como lance. Mais informações F: (45)9972-0172/ 3038-6464. CI-134031.

#### PALIO 4P 2001

Impecável, vidros, travas, som, alarme, ar quente, desemb., manual, chave reserva, cinza, placa A. R\$ 11.300. F: (45) 9123-4949/ 9966-7644. CI-138061.

#### PALIO WEEKEND 2006

HLX, flex, 1.8, branco, particular. FIPE R\$ 21.300. Tratar F: (45) 9926-1000. CI-137320.

#### STILO SP

2007, preto, completo. R\$ 30.000. F: (45) 3037-6699/ 9960-1851. CI-138050.

#### STRADA 2008

Adventure, flex, bordo, completo. R\$ 24.000. F: (45) 9817-3157. CI-138269.

#### STRADA ADVENTURE

1.8, 16v, completa, 2012. F: (45) 9924-9396/ 3224-4420. CI-133346.

#### VENDE-SE

Ducato, ano 2007, prata, ta, 17 lugares reclináveis, completa. R\$ 65.000. F: (45)3220-8300 loja/ 8808-6276/ Jorge/ 9806-0222 Rodrigo. CI-134937.

#### VENDE-SE

Ducato combinato, ano 2008, branco, tb, 10 lugares, completa. R\$ 50.000. F: (45)3220-8300 loja/ 8808-6276/ jorge/ 9806-0222 Rodrigo. CI-134938.

#### VENDO FIORINO

Furgão 2010, 59.000Km, original, semi nova, particular. F: (45) 3035-2001/ 8813-2317 tim. CI-138208.

#### VENDO PALIO

Weekend, adventure, 2011, 1.8, 16v, flex, branco, completo, alarme, vidros elétr., travas, ar condicionado, com original c/ entrada usb, c/ 35.000 km rodados, perfeito estado, única dona. Tratar F: (45) 8818-1006/ 3223-8056. CI-137870.

#### VENDO UNO 1999

Quitado, entrada + parc., direto c/ proprietário. F: (45) 9900-3606 Fabiano. CI-136659.



#### SÓ VENDO

Fiesta 1.0, prata, 2009/10, + kit pulse, + faróis de neblina, único dono, bem conservado. R\$ 20.500. F: (45) 9113-2531 Douglas. CI-137766.

#### VENDE-SE

Ford transit passageira, ano 2013, prata, 14 lugares, 16.000km, completa, semi nova (teste drive). R\$ 90.000. F: (45)3220-8300 loja/ 8808-6276/ jorge/ 9806-0222 Rodrigo. CI-134935.

#### VENDE-SE

Ford Transit furgão longo, ano 2012, prata, 16.000 km, top menos ar condicionado, semi nova. R\$ 85.000. F: (45)3220-8300 loja/ 8808-6276/ jorge/ 9806-0222 Rodrigo. CI-134936.

#### VENDO COURIER

2008/09, vermelha, c/ baixa km, bem conservada. R\$ 17.000. F: (45) 9962-6070/ 3038-6822. CI-138056.

#### VENDO F-1000

Cabine dupla, motor mwm 229, turbo, intercooler, 4 marchas, tração positiva, rodas raíadas, banco traseiro que vira cama e opcional, ar condicionado. R\$ 30.000. F: (45) 9917-8471. CI-137067.



#### CRV EXL 2008/08

Top de linha, prata, único dono, 90.000 km rodados. R\$ 60.900. F: (45) 9972-9727. CI-138212.

#### HONDA CITY 10/10

Chumbo, completo, particular, baixo km, pneus originais de fábrica. R\$ 38.000. F: (45) 9973-5243. CI-137926.



#### PAJERO OFERTA

Full HPE, 3.2, diesel, 2011/11, prata, único dono, IPVA e licenciamento 2014 pago, Fipe R\$ 135.376 faço R\$ 125.000. F: (45) 3226-7273/ 9971-1155. CI-138009.

#### VENDO PAJERO SPORT

Prata, 2005, diesel, 2.8, HPE, 4x4, automática, todas as revisões feitas em concessionárias. Aceita-se imóvel. R\$ 49.000. F: (45) 9101-0809/ 3225-0809. CI-138077.



#### PEUGEOT 307 07/08

Feline, prata, completo, rodas 17 originais, placa A, segundo dono, todo revisado. Impecável. Só vendo. F: (45) 9973-2101. CI-138284.

#### PEUGEOT SW 206

1.4, 2006, 1.4, completa. F: (45) 9924-9396/ 3224-4420. CI-133338.



#### DUSTER 2.0

Flex, dynamique, 2012, único dono, c/ manual, chave reserva, nota fiscal, completa, c/ multimídia, abs, air bag, sensor de estacionamento, câmara de ré e GPS. R\$ 52.000. Tratar pelo F: (45) 8809-0369. CI-137719.

#### FLUENCE 11/12

Branco, particular, bancos em couro. R\$ 49.500. F: (45) 9973-5243. CI-137927.

#### RENAULT LOGAN

1.6, completo, 2011, único dono. F: (45) 9924-9396/ 3224-4420. CI-133339.

#### SANDERO VIBE 1.6

2010/ 10, completo + rodas de liga leve + som original comando volante, aceito carro menor valor. F: (45) 9987-7080/ 3324-8469 Eduardo. CI-137620.

#### VENDE-SE

Renault Master, ano 2005, branco, 16 lugares reclináveis, completa. R\$ 48.000. F: (45) 3220-8300 loja/ 8808-6276/ Jorge/ 9806-0222 Rodrigo. CI-134939.

#### VENDE-SE MASTER

Vitre pac luxo, l3h2, 2014, com 5.400 km. R\$ 95.000. F: (45) 9929-1565. CI-138263.



#### HILLUX 2.8/ 4X4

Cabine dupla, diesel, 2001, ar, direção hidráulica, vidros elétr., e travas, manual, nota fiscal, em ótimo estado. R\$ 37.500. F: (45) 9974-5371. CI-138202.



PLANTÃO: 3224-1797 / 9972-1795

<b>I/CHEVROLET AGILE</b> <b>2009/10</b> Completo, Air cond, Rodas, farol, Preta <b>R\$ 31.900</b>	<b>CORSA WIND</b> <b>1999/99</b> Ar cond, roda, trava, alarme, limp, desem, ar quente, Verde. <b>R\$ 12.900</b>
<b>PALIO WEEKEND ELX 1.0</b> <b>2001/02</b> Completa, Kit, CD Branco. <b>R\$ 23.900</b>	<b>I/PEUGEOT 307 SLFIL 1.6</b> <b>2004/04</b> Completo, air bag, Abs Cinza, Gasolina <b>R\$ 23.900</b>
<b>VW/SAVEIRO 1.6 CS</b> <b>2011/12</b> Completo, rodas 17, Capota marítima, protetor de caçamba, 24.000km <b>R\$ 33.800</b>	<b>NISSAN/SENTRA 2.0</b> <b>2011/12</b> Completo, air bag2, ABS Prata, flex <b>R\$ 41.900</b>
<b>TOYOTA/COROLLA XLI 1.8</b> <b>2007/08</b> Completo, bancos em couro, air bag, ABS, Preta. <b>R\$ 35.900</b>	<b>FORD/KA 1.0</b> <b>2003/03</b> Direção, trava, alarme Prata. <b>R\$ 14.900</b>

Rua Carlos Gomes, 2555 - Parque São Paulo Cascavel - PR

**CONSÓRCIO DE IMÓVEL**  
Casas - Apartamentos - Sobrados - Shoppings - Condomínios  
Construções - Reformas - Melhorias - Obras em andamento

**www.lanceconsorcios.com.br**

Valor	Parcela
R\$ 50.000,00	R\$ 413,35
R\$ 60.000,00	R\$ 496,00
R\$ 80.000,00	R\$ 661,33
R\$ 90.000,00	R\$ 744,00
R\$ 100.000,00	R\$ 826,67

Av. Brasil, 2962 - SL10 Shop West Side

**45 3325 1070 / 3222 1802 / 9972 3798**

**VW GOL**  
1.0, 2006, ar quente, desembaçador.  
F: (45) 9924-9396/ 3224-4420. CI-133348.

**FUSCA 1974**  
Motor 1.500, muito bom, reformado, marrom. F: (45) 9973-0888. CI-138071.

**GOL 2003**  
Cinza, em ótimo estado. R\$ 11.000 à vista. F: (45) 9972-1363. CI-135187.

**SAVEIRO TREND 2012**  
Cabine estendida, branca, completa, rodas da Topper, original, 2º dono, sem retoque, carro tirado em Cascavel. R\$ 32.000. F: (45) 9990-9806 CI-138252.

**VENDO OU TROCO**  
Por carro de passeio, igual ou menor valor, Saveiro 2010, titan, baixa km, original. F: (44) 9907-3741 (TIM). CI-138210.

**CHEVROLET D 40**  
Baú, 1987. F: (45) 9924-9396/ 3224-4420. CI-133341.

**OPORTUNIDADE**  
Consultores de Vendas Cascavel - PR

**Requisitos**  
Segundo Grau completo; Experiência em vendas; Comunicativo, pró-ativo, habilidades com negociação, gosto de desafios.

**Atividades**  
Vendas por telefone de produtos fisioterapia, estética, ortopedia, dental e fitness; 36 horas semanais; Garantia de retirada mensal, bonificação sobre produtividade e benefícios.

contato: (45) 4009-7005 | rh@institutoaopaulo.com.br  
Cadastro seu currículo em nosso site  
[www.revistaisp.com.br/cadastre-seu-curriculo](http://www.revistaisp.com.br/cadastre-seu-curriculo)

**Se Você Comparar, Você Faz!**

**Simulação**

AUTOMÓVEL	CONSÓRCIO ARAUCÁRIA	FINANCIAMENTO
CRÉDITO	R\$ 20.000,00	R\$ 20.000,00
Nº DE PARCELAS	60	60
MENSALIDADE	R\$ 393,33	R\$ 628,35
TOTAL	R\$ 23.599,80	R\$ 37.701,00

A parcela você tem, você paga! O dinheiro você gasta! Seu Veículo ou Moto Poderá Valer como Lance.

Av Brasil, 2962, Shopping West Side, Sala 10 **45 3325-1070 / 9972-3798**  
[www.lanceconsorcios.com.br](http://www.lanceconsorcios.com.br)

**DEIXAR VOCÊ TRANQUILO ...A NOSSA ESPECIALIDADE.**

Serviços Especiais  
Segurança Patrimonial  
Segurança Eletrônica  
Segurança Pessoal

**45 3222-5888**

[www.embrasilseguranca.com.br](http://www.embrasilseguranca.com.br)

Rua Salgado Fº, 1493 - Neva Cascavel - PR

**EMBRASIL SERVIÇOS**

**ISO 9001**



**JÚLIO CÉSAR**  
Leiloeiro Oficial

**CURITIBA - PR**

**Leilão**  
Bancos e outras Empresas



**Veículos Inteiros e Sinistrados**  
**Dia: 28/03/2014 às 10 h - Local: Rua Vanderlei Moreno, 10.686**  
**Bairro Borda do Campo - São José dos Pinhais - PR**  
**Visitação: dia 27 das 9 às 16 horas no local do leilão**  
**Condições de pagamento: 100% no ato da arrematação**  
**mais 5% do total como comissão do leiloeiro**  
**Informações: Tels.: (41) 3302-6464 - (11) 2464-6464 - www.sodresantoro.com.br**  
**Júlio César Alves Ribeiro - Leiloeiro Oficial - Jucepar nº 635**

**VENDE-SE DOIS CAMINHÕES**

**Ford cargo 2422 - Truck - 2004 c/ furgão**

**Fone: (45) 9933-8966**

**FORD CARGO**  
815, baú, 2003. F: (45) 9924-9396/ 3224-4420. CI-133344.

**FORD CARGO**  
815, carroceria, 2004/04. F: (45) 9924-9396/ 3224-4420. CI-133345.

**FORD F 14000 97/97**  
97/97, branco, todo reformado c/ poliguindaste, motor MWM X10, pneus novos, poli revisado. F: (45) 9934-2323 Maciel. CI-138207.

**GMC 6-100**  
Baú, 2000. F: (45) 9924-9396/ 3224-4420. CI-133343.

**VENDO CAMINHÃO**  
Caçamba, MB 1113, trucado, turbinado, motor 1313, cabine mascara negra, 4 faróis. R\$ 50.000. F: (45) 9917-8471. CI-137084.

**VOLKS 8 150**  
Ano 2001, pneus novos, turbinado, hidráulico, com rastreador, em ótimo estado. R\$ 64.800. F: (45) 9974-4631. CI-137970.

**VW 8.150**  
Eletrônica, carroceria, 2005. F: (45) 9924-9396/ 3224-4420. CI-133349.

**Moto**  
**MOTO YAMAHA**  
Fazer, 250, 2008, (revisada). R\$ 6.500. F: (45) 9966-6699. CI-138049.

**MOTOCICLETA**  
XTZ XE, Motard, branca, impecável, único dono, 12/12, 18.000 km. R\$ 6.600. Interessados F: (45) 9134-2922. CI-137566.

**VENDO BIZ + 125**  
2012/12, vermelho bordo, única dona, ótimo estado. R\$ 6.800. Tratar c/ Joelaini F: (45) 8412-1081. CI-138227.

**VENDO MOTO KASINSKI**  
Cruise II - 125cc, 2005, baixíssima km, documentação em dia, moto parada a 6 meses. Fipe: R\$ 4.878 quero R\$ 4.000 à vista. F: (45) 9972-0680. CI-137682.

**VENDO MOTO SHADOW**  
Vendo Moto Shadow, 2 pneus novos, customizada. R\$ 15.000. Jorge F: (45) 9962-8506 ou Rose F: (45) 9968-6683. CI-137037.

### Máquinas e Equipamentos

**RETROESCAVADEIRA**  
Chinesa, 4x4, motor cumes, 2011, pneus L70 2016. R\$ 90.000. Aceito troca por caminhão caçamba. F: (45) 9974-0527. CI-138285.

**VENDE-SE**  
Retroescavadeira, Case, reformada, revisada. R\$ 68.000. F: (45) 9963-8000/ 9994-5596. CI-138206.

**Apartamentos**  
**ALUGA SE APARTAMENTO**  
Rua Paraná, nº 6213, Residencial Alegrete, 1 qto., 1 vaga de garagem. Aluguel R\$ 450 + condomínio R\$ 80., direto c/ o proprietário. F: (45) 9951-1983. CI-132221.

**ALUGA-SE APARTAMENTO**  
No Residencial Pinheiros, Bairro Country, bloco C, n° 41. R\$ 470 mais condomínio. Mais informações F: (45) 3223-0909/ 9970-8291. CI-137095.

**ALUGA-SE APARTAMENTO**  
Térreo, c/ 3 qtos., sala, coz., área de serviço, 2 bwc, 1 vaga de gar., Rua Rio Grande do Sul, 844. F: (45) 9112-9077. CI-137717.

**ALUGA-SE APARTAMENTO**  
Apart. 1104, Ed. Porto Santo, c/ 2 qtos., e sala, c/ piso laminado, bwc c/ box e balcão, coz. c/ pia e armários, e área de serviço. R\$ 950. F: (45) 9978-0800. CI-138222.

**ALUGO**  
Apartamentos, próximo ao Shopping JL, de 2 ou de 3 qtos. F: (45) 9971-1155/ 3226-7273. CI-138010.

**ALUGO APARTAMENTO**  
No Centro, 2 qtos., sala, coz., lavand., sacada c/ churrasq., bwc, portão eletrônico, cerca elétrica, interfone, coz. planejada. Apartamento novo. R\$ 800 s/ condomínio. F: (45) 3224-6548/ 9972-4620. CI-138037.

**ALUGO APARTAMENTO**  
No Centro, com 3 qtos. sendo 1 suite, sala, coz., 3 bwc, lavanderia, prédio c/ piscina e salão de festas, c/ churrasqueira, porteiro, 1 vaga de garagem. Aluguel R\$ 800 + condomínio R\$ 360. Tratar c/ Larissa. F: (45) 8804-1918. CI-137943.

**ALUGO APARTAMENTO**  
Duplex, cobertura, Rua Manoel Ribas, próx. a Av. Brasil. F: (45) 9971-0498. CI-138271.

**ALUGO APARTAMENTO**  
Ed. Torre do Sol I, 2 qtos., 2 salas, cozinha, na Rua José Bonifácio, 532, esq. c/ Rua Minas Gerais. R\$ 470 + condomínio aproximadamente R\$ 250, s/ IPTU. F: (45) 3378-3698/ 9992-7080. CI-138148.

**ALUGO APARTAMENTO**  
Ed. Nova vida, c/ 3 qtos., c/ ar condicionado, persianas, garagem coberta. F: (45) 9983-7208/ 3226-2194. CI-138203.

**APART. NOVO**  
190 m². Cascavel, próx Shopping Catuai, 3 qtos. sendo 1 suite, sala ampla, coz., varanda c/ churrasq., 2 vaga coberta, ótimo acab. R\$ 340.000 Ac. financiamento direto c/ proprietário. F: (45) 9983-3379/ (16) 98208-9477. CI-138197.

**APARTAMENTO**  
RES. BARILOCHE, (térreo), R. Curitiba, 1639, 3 qtos. e demais dependências, garagem coberta (reformado). R\$ 140.000. F: (45) 3035-6699/ 9966-6699. Creci 3999. CI-138044.

**APARTAMENTO CENTRAL**  
2º andar, 2 suites, + 2 qtos., 2 bwc, coz., área de serviço, 188 m², precisa de reforma. R\$ 230.000. F: (45) 9994-8866. Creci 19904. CI-138074.

**APARTAMENTO NOVO**  
Com elevador, vendo só R\$ 2.000 o m². F: (45) 3226-7273/ 9925-9840. CI-138011.

**BECK LIMA VENDE**  
ED. COUNTRY WAY, Rua: Vicente Machado, apartir de 152m², frente para o Club Country apartir de R\$ 366.000. Creci 1877-J. F: (45) 3225-4133/ 3035-1333. CI-137882.

**BECK LIMA VENDE APART.**  
Ed. Chamonix (mobiado), R. Minas Gerais, 270m² total, suite, 2 qtos., 2 vagas de garagem. R\$ 580.000. Creci 1877-J. F: (45) 3225-4133/ 3035-1333. CI-137881.

**BECK LIMA VENDE COBERTURA**  
Ed. Smarczewsky, R. Pernambuco, totalmente mobiliado, 365m² total, suite master, piscina com deck particular, salão de festas particular. R\$ 1.050.000. Creci 1877-J. F: (45) 3225-4133/ 3035-1333. CI-137883.

**ED. GERMANO SAROLLI**  
Centro, 72m² c/ 1 suite, sala estar/ jantar, cozinha, lavabo. De R\$ 119.000 por R\$ 109.000. Creci 18144F. F: (45) 9972-0213/ 9972-0172. CI-134022.

**ITAPEMA/ CAMBORIÚ-SC**  
Alugo apartamento 80m da praia/ beira mar, todo mobiliado. F: (45) 9971-1416. CI-137395.

**NEGÓCIO DE OCASIÃO**  
**Vendo apart. R. Minas Gerais, Country, 1 suite + 2 qtos., sala estar/ jantar, cozinha, área serviço, bwc, sacada c/ churrasq., 2 vagas garagem, baixo condomínio. R\$ 280.000. F: (45) 3038-9194/ 9116-1020/ 9950-7700 www.ernicorretores.com.br - Creci F-20308.** CI-137328.

**OPORTUNIDADE**  
Excelente localização meia quadra Recanto Tropical com 6.188 m². R\$ 9.500.000. Creci 18144F F: 9972-0172/ 9972-0213. CI-134021.

**OPORTUNIDADE**  
ED. TULIPA - Apart. 802 - c/ 110,5 m² c/ 1 suite, 1 qto, sala de estar/ jantar, bwc, coz., lavanderia, sacada c/ churrasqueira, 1 vaga. R\$ 300.000. Apart. 903 - c/ 110,5 m² c/ 1 suite, 2 qtos., sala de estar/jantar, bwc, coz., lav., sacada c/ churrasqueira, 2 vagas. R\$ 450.000. Creci 18144F F: (45) 9972-0-0172/ 9972-0213. CI-134028.

**SELETA ALUGA**  
Apartamento R. Carlos Bartolomeu, Cancelli, pronto para morar, 2 quartos, sala em 2 ambientes, bwc, cozinha, área de serviço, playground, salão de festas, portaria 24h, garagem. R\$ 500. Creci nº j-4276. F: (45) 3039-0030. CI-138255.

**Icavel**  
Caminhões - Ônibus

**Cascavel - (45) 2101-600**  
**Rodovia BR 277 - KM 582,6**

**Francisco Beltrão - (46) 3211-6000**  
**Rodovia PR 483**

**Guarapuava - (42) 3629-7400**  
**Rodovia BR 277 - KM 351**

**Foz do Iguaçu - (45) 3026-7400**  
**Av. Olimpio Rafagnin, 3333**

**SELETA VENDE**  
Apartamento, Res. João de Barro, 2 quartos, escritório, bwc social, sala de estar/ jantar, cozinha, área de serviço, garagem. R\$ 115.000 (cód 795). F: (45) 3039-0030. Creci J-4276. CI-136120.

**V. MORETTI ALUGA**  
Sala Comercial Rua Mato Grosso, nº2539 Ed. Colombelli antigo Cartório Fratti. R\$ 4.000. F(45) 3322-1515 Creci 3149-J. CI-133976.

**V. MORETTI ALUGA**  
Apartamentos Ed. Dona Guilhermina, localizados na Rua Erechim, nº.1819, Centro, 01 suite, 02 quartos e demais dependências, 02 vaga de garagem R\$1.000,00; e com 02 quartos e demais dependências e 01 vaga de garagem R\$ 800. F: (45) 3322-1515 .Creci 3149-J CI-133980.

**V. MORETTI VENDE**  
Terreno com área de 455m² (13x35), localizado na Rua: Marechal Floriano nº2333, Centro. R\$240.000. F: (45) 3322-1515 Creci 3149-J. CI-133973.

**VENDE-SE APARTAMENTO**  
Ed. Villa Medina, ponto nobre de Cascavel, Rua Minas Gerais, 1906, construído c/ sofisticação e conforto. Tratar F: (45) 9962-2562 Aldo. Creci J04742. CI-135842.

**VENDE-SE APARTAMENTO**  
Em Cascavel, no Centro, Ed. Monte Real, medindo 176m². R\$ 400.000 negócio por imóvel em Pato Branco-PR. Tratar no F: (46) 9982-5454. CI-137960.

**VENDO APARTAMENTO**  
No Centro, Rua Rio de Janeiro próx. Colégio Ideal, Ed.Belle Ville, c/107 m², suite + 2 quartos, bwc social, 2 vagas de garagem. Tratar F: (45) 9134-9219 c/ Luzinete. CI-137468.

**VENDO APARTAMENTO**  
68 m², semi- mobiliado, Rua Fortaleza, Bairro Recanto Tropical. R\$ 160.000. F: (45) 9971-0470/ 8815-0230. CI-138034.

**VENDO APARTAMENTO**  
Ed. Coqueiral, c/ 92,50 m², 3º andar, 3 qtos., sala, coz., bwc, garagem. R\$ 160.000. F: (45) 3225-2540/ 9972-3834. Creci 7297. CI-137963.

**VENDO APARTAMENTO**  
C/ 2 qtos., no Tropical. Apartir de R\$ 120.000 ac. troca, financio. F: (45) 9818-8087. CI-138107.

**VENDO APARTAMENTO**  
Ed. Julia, 3 qtos., suite, + 2 vagas de gar., c/ piscina, apartamento novo. R\$ 490.000. Ac. veículo. F: (45) 9818-8087. CI-138104.

**VENDO CASAS**

**No Loteamento Barcelona, com 49,54 m2, em condomínio, 2 qtos, sala, coz, bwc, área de serviço. R\$ 125.000.00. Nova c/ laje, cobertura telhas de concreto.**

**Fone: (45)3222-0039, 3224-8001**

**ALUGA-SE APARTAMENTO**

Aluga-se apartamento no Centro, Ed. Gênova, 6º andar, com 110 m², 01 suite, 01 quarto, banheiro social, sala de estar e jantar, cozinha, lavanderia, 01 vaga de garagem, aquecimento a gás. R\$ 630,00 + condomínio (livre de IPTU e taxa de lixo).

**TRATAR NO TELEFONE: 45 99685939**

**SELETA**  
administração imobiliária

**O cuidado que seu imóvel merece.**

**(45) 3039-0030**  
**www.imobiliariaseleta.com.br**

**VENDO APARTAMENTO**  
C/ 2 qtos., 2 vagas de gar., semi-mobiliado, na Rua Fortaleza próx. ao Tropical. R\$ 220.000. F: (45) 9966-4307. CI-138282.

**VENDO APARTAMENTOS**  
Financiamento Minha Casa Minha Vida, R\$ 145.000, 2 unidades por R\$ 135.000, condições especiais direto com o proprietário. F: (45) 9911-2469(tim) 9133-4511 (claro). CI-137871.

### Casas

**2 CASAS ALVENARIA**  
No mesmo lote, uma c/ 164 m², e outra c/ 80 m², lote 592 m² (16 X 37). R\$ 430.000. F: (45) 3225-2540/ 9972-3834. Creci 7297. www.gersonparanhos.com.br. CI-137964.

**ALUGA-SE**  
Sobrado geminado, Parque São Paulo, 1 suite, 2 qtos., e demais dependências. R\$ 980. Tratar F: (45) 3038-0880. CI-137496.

**ALUGA-SE UMA CASA**  
Porão, área central da cidade, com 2 qtos., sala, coz, banheiro, lavanderia. R\$ 420. F: (45) 3038-4881/ 8825-8840. CI-137913.

**BECK LIMA VENDE**  
Casa no Centro, R. Afonso Pena, Jd. Vitória, 200 m² total, 2 suites, 2 qtos., 2 vagas de garagem e demais dependências. R\$ 450.000. Creci 1877-J. F: (45) 3225-4133/ 3035-1333. CI-137884.

**BECK LIMA VENDE SOBRADO**  
R. Marechal Rondon Canadá, 143m², total, suite, 2 qtos., 2 vagas de garagem e demais dependências. A partir de R\$ 280.000. Creci 1877-J. F: (45) 3225-4133/ 3035-1333. CI-137885.

**LEILÃO 320 VEÍCULOS**  
**LOCAL: RUA JOÃO LUNARDELLI, 2095 - CIC - CURITIBA/PR.**  
**(IMPORTADOS) FREEMONT; MINI COOPER; CITROEN C4; RANGER; BMW 325; 5 PEUGEOT 307; 2 FOCUS; 2 SYMBOL; 2 HILUX; FUSION; BORA; TOWNER; VOLVO XC90; AGILE. (AUTOMÓVEIS) 76 VW; 60 FIAT; 56 GM; 23 RENAULT; 21 FORD; 18 PEUGEOT; 8 CITROEN; 3 AUDI A3; 2 MBENZ; TOYOTA; MITSUBISHI. (UTILITÁRIOS) 4 STRADA; 3 MONTANA; 3 SAVEIRO; GM S10; FIORINO. (MOTOS) 15 HONDA; 4 YAMAHA. (ÔNIBUS) MBENZ OF 1620 95. (CAMINHÕES) CARGO 2428 06; IVECO STRALIS 08.**  
**LEILÃO PRESENCIAL E ONLINE**  
Informações e Edital completo com condições de venda e fotos, em [www.claudioleilao.com.br](http://www.claudioleilao.com.br) a partir de 23/03 ou fone. **Claudio C. Kuss, Fernando Kuss e Andre Kuss - Leiloeiros Oficiais**

**25/03**  
**TERÇA**  
**10:00H**  
**VISITAÇÃO**  
DIA 24 DAS 09H ÀS 17H30 E 25 DAS 08H30 ÀS 10H00 NO LOCAL DO LEILÃO.  
**41-3012-4800**

**KLÖCKNER**  
LEILÕES

**LEILÃO EXTRAJUDICIAL**  
**www.kleiloes.com.br - (44) 3026-8008**  
WERNO KLÖCKNER JÚNIOR - LEILOEIRO PÚBLICO OFICIAL - JUCEPAR 660  
RICARDO HIDEKI GONDO - LEILOEIRO PÚBLICO OFICIAL - JUCEPAR 09/024L

**1º Leilão: 23/03/2014 - 10:00 horas - 2º Leilão: 09/04/2014 - 15:00 horas**  
**Local: Copas Executive Hotel - Av. Brasil, 7716, Centro – Sala 2 - Cascavel/PR.**

**CONJUNTO RESIDENCIAL BARILOCHE** - Apartamento 01, Bloco 02, térreo, área privativa 58,52m², com garagem, 03 dormitórios, sala, cozinha, área de serviço, banheiro e circulação. Matrícula 24.325 do 2º CRI de Cascavel/PR. Localizado na Rua Curitiba, 1639 - Bairro Ciro Nardi - Cascavel/PR.  
**1º Leilão: R\$ 140.000,00 - 2º Leilão: R\$ 98.847,00**  
Condição de pagamento: Arrematação à vista + 5% honorários do leiloeiro à vista.





**SELETA**  
administração imobiliária

**Aqui a gente faz acontecer.**

**(45) 3039-0030**  
www.imobiliariaseleta.com.br

CRECI J-4276

**CASA ALAGADO OFERTA**

Ou só terreno, em Boa Vista da Aparecida. F: (45) 3226-7273/ 9971-1155. CI-138012.

**CASA ALTO ALEGRE**

C/ 80 m², laje, nova, documento p/ financiamento, Rua Estanislau Cidral, 1548, fundos c/ Mercado Remonatto. R\$ 160.000. Ac. caminhão, camionete, veículos, lote, chácara até o valor. F: (45) 9958-9291. CI-137911.

**CASA DE ALVENARIA**

Jd. Colina Verde, com 100m², ½ lote murado, R. Angelo Salvatti. R\$ 110.000. F: (45)3035-6699/ 9966-6699. creci 3999. CI-138043.

**CASA NO PARIGOT**

112 m², suíte, + 2 qtos., sala 2 ambientes, e gar. R\$ 230.000. F: (45) 9972-3834/ 3225-2540. CRECI 7297. www.gersonparanhos.com.br. CI-137967.

**CASA NO PORTO SEGURO**

De 109m², 1 suíte com hidro, 2 quartos mais dependências, com sobra de terreno, por R\$ 295.000. Creci 19806f. F: (45) 9922-7904/ 9936-4099/ 3035-2714 www.willianserafim.com.br. CI-138099.

**CASA NO SANTO ONOFRE**

62m², 2 quartos com sobra de terreno, próx. a Uopecan. R\$ 150.000. Creci 19806f. F: (45) 9922-7904/ 9936-4099/ 3035-2714 www.willianserafim.com.br. CI-138094.

**CASA NO STA. CRUZ**

De esquina medindo 73m², 3 quartos mais dependências por R\$ 170.000. Creci 19806f. F: (45) 9922-7904/ 9936-4099/ 3035-2714 www.willianserafim.com.br. CI-138095.

**LINDO SOBRADO**

Rua: Nereu Ramos, 1964, c/ 152m², c/1 s., 2 q. sala TV, sala estar/jantar, coz., lav. 2 vagas. De R\$ 490.000 por R\$ 470.000. Creci 18144F. F: (45) 9972-0172/ 9972-0213. CI-134023.

**RES. CASEMIRO FRIZZO**

Última unidade, R. Londrina, 394, São Cristóvão, cond. fechado unidades c/ 58,50m², 3 qtos., telha de concreto, blindex, cerca elétrica, laje, portão eletrônico, detalhe em gesso, paver. Podendo ser financiada no Programa Minha Casa Minha Vida. Prontas p/ morar. C/ documentação. R\$ 145.000. F: (45) 9961-6139/ 3038-8686/ 9966-3066. CI-136991.

**SELETA VENDE**

Casa com sala comercial, no Parque São Paulo, sendo casa com 2 salas, 3 qtos., 2 bwc, cozinha e lavanderia. Sala Comercial com 2 bwc, vestiários masculino e feminino, área de lazer e 2 dependências para uso geral, imóvel com cozinha planejada. Imóvel com aprox. 400m² para moradia e 200m² para comércio. O imóvel encontra-se alugado por R\$ 1.800. Valor da venda R\$ 680.000,00. (cód 802). F: (45) 3039-0030. Creci J-4276. CI-136124.



**SELETA**  
administração imobiliária

**O cuidado que seu imóvel merece.**

**(45) 3039-0030**  
www.imobiliariaseleta.com.br

CRECI J-4276

**SELETA VENDE**

Rua Graciliano Ramos, c/ 4 dormitórios, bwc social, sala de estar, sala de jantar, cozinha, área de serviço e garagem. Bairro Alto Alegre. CRECI nº j-4276. F: (45) 3039-0030. CI-138256.

**SOBRADO**

Em Medianeira 150m², garagem coberta pra 2 carros, 1 fora da cobertura no Bairro Santos Dumont, 1 suíte, 2 quartos, mais dependências, encanamento pra água quente, fino acabamento, grande sobra de terreno nos fundos por apenas R\$ 350.000 Creci 19806f. F: (45) 9922-7904/9936-4099/ 3035-2714 www.willianserafim.com.br. CI-138089.

**SOBRADO**

Na região central de 240 m², sendo o terreno de 600m², 1 suíte, 3 quartos mais dependências por R\$ 550.000. Creci 19806f. F: (45) 9922-7904/ 9936-4099/ 3035-2714 www.willianserafim.com.br. CI-138100.

**SOBRADO JD. TROPICAL**

Vendo sobrado de alto nível, c/ 300 m² de área construída e sobra de terreno, c/ 1 ano de uso. Rua Cinamono nº 124, direto c/ proprietário. F: (45) 9953-2919. CI-138245.

**SOBRADO NO TROPICAL**

R: Pinheiros, c/ 200m², 1 suíte master, 1 demi suíte, bwc, sala, coz., lavanderia e 2 vagas. R\$ 490.000. F: (45) 9972-0172/ 9972-0213. CI-134017.

**SOBRADO NO TROPICAL**

Vendo ótimo sobrado, semi-novo, excelente acabamento, c/ 193m², gar. p/ 2 carros, jardim, suíte c/ sacada, 2 qtos, sala, coz., bwc, lavabo, lavand., escritório c/ sacada, área de lazer c/ churrasqueira. R\$ 417.000. F: (45) 9966-4307. CI-138280.

**SOBRADO PORTO SEGURO**

114m², 1 suíte, 2 quartos mais dependências, fino acabamento por R\$ 320.000. Creci 19806f. F: (45) 9922-7904/ 9936-4099/3035-2714 www.willianserafim.com.br. CI-138096.

**V. MORETTI ALUGA**

Casa Localizada na Rua Victor Meirelles, nº177, Country, com 01 suíte com hidro, 02 quartos, sala, cozinha, banheiro, área de serviço, área com churrasqueira, 02 vagas garagem. R\$ 1.600. F: (45) 3322-1515 CRECI 3149-J CI-133977.

**VENDE CASA**

70m² de área construída, 3 qtos., sala, cozinha, bwc, com terreno de 227m², Rua: João Merlim esquina c/ Agronomia. F: (45) 9917-8098/ 8826-6724. CI-137912.

**VENDE SE CASA**

Rua: Sandino Erasmo de Amorim, 280, com 57m², 2 qtos., sala, cozinha, banheiro, garagem, com documentação para financiamento. F: (45) 9978-6098/ 9962-6925. CI-137893.

**VENDE-SE CASA**

Na Av. Brasil, próx. a Bartinik sentido FAG. Valor a combinar, aceito casa de menor valor como parte de pagamento. F: (45) 9838-5968. CI-137984.

**VENDE-SE CASA**

No Cidade Verde, lote 8 x 30 m. R\$ 140.000, ac. carro no negócio, financio. F: (45) 9818-8087. CI-138116.

**VENDE-SE OU TROCA**

Sobrado, área construída 240m², terreno 632m², c/ 1 suíte, 3 qtos., sala jantar/ estar, coz., área de serviço, bwc social, aquecedor solar, semi mobiliado, região do Parque Vitória. Estuda proposta de permuta. F: (45) 9972-2444/ 9144-2353. CI-137716.

**VENDO 2 CASAS JD. CANADÁ**

No Continental Park, c/ 69 m² cada, de laje, 3 qtos., sala, coz., bwc, entrega p/ junho. R\$ 190.000. F: (45) 9974-4631. CI-137971.

**VENDO CASA**

Jd. Padovani, sendo 3 qtos., sala, coz., lavand. Apenas R\$ 180.000. F: (45) 9938-2771/ 9946-3231. CRECI 16791. CI-137686.

**VENDO CASA**

Casa em São João do Oeste, 3 quartos, sala, coz., laje, ótimo acabamento, linda casa. R\$ 140.000. F: (45) 9938-2771/9946-3231. CRECI 16791. CI-137684.

**VENDO CASA**

Casa em São João do Oeste, de esquina, 3 qtos., sala, coz., laje, ótimo acabamento, linda casa. Apenas R\$ 145.000. F: (45) 9938-2771/ 9946-3231. CRECI 16791. CI-137683.

**VENDO CASA**

No Nova York, c/ 150 m², suíte, + 2 qtos., sala estar/ jantar, cozinha, bwc, edícula, terreno medindo 12 x 35. F: (45) 3038-9541/ 9982-3771. CI-137336.

**VENDO CASA**

Casa Jd. Padovani, 2 qtos., sala, coz., bwc, sobra de lote nos fundos. Apenas R\$ 127.000. F: (45) 9938-2771/ 9946-3231. CRECI 16791. CI-137711.

**VENDO CASA**

Bairro Florença, c/ 3 qtos. R\$ 75.000 ac. veículo + saldo de R\$ 29.000 p/ quitar, + parc. de R\$ 365. F: (45) 9818-8087. CI-138106.

**VENDO CASA FACULDADE**

Casa no Bairro Faculdade, apenas 2 quadras da Unioeste, 2 qtos., sala, coz. Apenas R\$ 165.000. F: (45) 9938-2771/ 9946-3231. CRECI 16791. CI-137693.

**VENDO CASA FACULDADE**

Casa no Bairro Faculdade, 2 quadras da Unioeste, 3 qtos., sendo uma suíte, sala, coz., esquina. Apenas R\$ 190.000. F: (45) 9938-2771/ 9946-3231. CRECI 16791. CI-137690.

**VENDO CASA TROPICAL**

Lote de 1º, sendo 13x55 715 m², contendo 2 casas ótimas, uma tem 8 peças, sala, coz., 2 qtos., bwc, churrasq., lavand., e dispensa, gar. coberta p/ 4 carros, a outra tem coz., sala jantar/estar, dispensa, bwc, 3 qtos., sendo uma suíte, gar. coberta p/ 2 carros, amplo espaço de sobra de lote ótima área p/ investimento. Apenas R\$ 750.000. F: (45) 9938-2771/ 9946-3231. CRECI 16791. CI-137707.

**VENDO SOBRADO**

Jd. União, sobrado de 1º, 3 qtos., sendo uma suíte, sala, coz., lavabo, ótimo acabamento, apenas meia quadra do Rio da Paz. Só R\$ 240.000. F: (45) 9938-2771/ 9946-3231. CRECI 16791. CI-137708.

**VENDO SOBRADO**

Próx. ao Seasa, 185 m², gar. p/ 6 carros. R\$ 370.000 ac. troca. F: (45) 9818-8087. CI-138108.

**Kitinetes**

**ALUGO KITINETE**

No Centro, 1 qto, demais dependências, estacionamento, sem IPTU, lixo e condomínio. F: (45) 9903-8453. CRECI 5131. CI-138213.

**V. MORETTI ALUGA**

Kitnete com mobília Ed. Drº Francisco Vaccas, Av. Brasil nº5431 com 01 quarto, banheiro, sala e cozinha conjugada, sem vaga de garagem. R\$ 450. F: (45) 3322-1515 CRECI 3149-J. CI-133974.

**Ponto Comercial**

**ALUGA-SE**

Barracão de 900 m², em frente a Slaviero caminhão. F: (45) 3037-3067. CI-136834.

**ALUGA-SE 2 SALAS**

Comercias no Centro, sendo uma com 56m² e a outra com 68m². F: (45) 3223-3104/ 3223-4145/ 9902-3888. CI-136890.

**ALUGA-SE BARRACÃO**

Aluga-se barracão, com 5 salas, 4 bwc, c/ copa, c/ sacada, tudo novo c/ blindex, 130 m², c/ terreno de 1.100m² aprox. p/ depósito, concessionária de carros, etc. F: (45) 9972-0143. CI-133342.

**ALUGA-SE BARRACÃO**

Para indústria e transportadora, depósito, etc, sendo barracão novo, c/ 1.000 m², terreno c/ 5.000 m², todo murado, escritório c/ 3 salas, 5 banheiros, e mezanino. R\$ 7.000. F: (45) 9972-0143. CI-137224.

**ALUGA-SE BARRACÃO**

Rua Francisco Beltrão, 976, Pacaembu, 360m², valor a combinar. F: (45) 9970-4321. CI-137940.

**ALUGA-SE SALA**

COMERCIAL, 46,30m², no Ed. Discolândia, 4º andar, em frente a Catedral, sala nº 43, R\$ 400. F: (45) 3224-6726/ 9924-5171. CI-137192.

**ALUGA-SE SALAS**

65 m² e bwc privativo, 95 m² e bwc privativo, bwc p/ cadeirante, estacionamento free, local, Centro, Comercial Minas Gerais, Rua Minas Gerais, nº 2334. R\$ 900 e R\$ 1.300 mais condomínio. F: (45) 3038-7971 Michele. CI-136631.

**ALUGO SALA COMERCIAL**

De 80 m², Rua Pio XII esquina c/ Tuiuti. R\$ 950. F: (45) 8802-4060/ 3035-3057. CI-137660.

**ALUGO SALA COMERCIAL**

Com 77m², Rua: Aimores, 335, rua do Hospital Universitário, Bairro Sto. Onofre. Valor a combinar. F: (45)9926-5052. CI-138250.

**BECK LIMA SALA**

ED. UNIQUE OFFICE, R. Minas Gerais (ao lado Hospital de Olhos). Entrega Julho 2015 - Consulte-nos. CRECI 1877-J. F: (45) 3225-4133/ 3035-1333. CI-137880.

**BECK LIMA VENDE**

Conjunto de 04 salas todas mobiliadas (15º andar) Ed. Emilia Saraiva, 202m² total. R\$ 400.000. CRECI 1877-J. F: (45) 3225-4133/ 3035-1333. CI-137879.

**BOM NEGÓCIO**

Vende-se imóvel, p/ fins comerciais, na Rua Antonina, 1760, Cascavel. Tratar F: (45) 9962-2562 Aldo. CRECI J04742. CI-135843.

**OPORTUNIDADE**

De negócio, vende-se loja em confecções em Cascavel, receita anual estimada em R\$ 500.000. valor do negocio R\$ 120.000. F: (45) 9966-8929. CI-137922.

**SALA COMERCIAL**

Na Av. Toledo, 1142 com 24m². De R\$ 118.000 por R\$ 105.000. Aceita-se carro ou terreno como parte do pagamento. Creci 18144F F: (45) 9972-0172/ 9972-0213. CI-134032.

**SALÃO DE EVENTOS**

C/ área total de 6.050 m², próx. a Unioeste, completo, buffet próprio, amplo estacionamento, + casa de alvenaria c/ 240 m², piscina térmica, quiosque, bosque, pomar. R\$ 330 m². F: (45) 9907-9033/ 3325-3325. CRECI 14862-F. CI-138260.

**V MORETTI ALUGA**

Sala comercial térrea com 215m², 1º e 2º piso com 150m² cada, estacionamento com 200m², localizado na Rua: Paraná, nº 2022, Centro. R\$ 11.000. F: (45) 3322-1515. CRECI 3149-J. CI-133975.

**V. MORETTI ALUGA**

Sala Comercial nova localizada na Rua Paraná, nº4753, sala 08, quase esquina com a Rua Jorge Lacerda, com 170,75m² R\$ 2.693. F: (45)3322-1515 CRECI 3149-J. CI-133978.

**V.MORETTI ALUGA**

Sala comercial localizada na Rua Carlos Gomes nº2595, Parque São Paulo, com aprox.. 157,82m² R\$1.800. F: (45) 3322-1515 CRECI 3149-J CI-133979.

**VENDE-SE**

Pedreira, no município de Diamante do Oeste, as margens da PR-488, com documentação legalizada. F: (45) 3268-2380/ 9972-3802. CI-137721.

**VENDE-SE LAVANDERIA**

Central c/ ótima clientela, a mais de oito anos no mercado, a uma quadra do Shopping J.L. R\$ 85.000. Motivo da venda, mudança. Tratar c/ João F: (45) 9916-1722. CI-135031.

**VENDE-SE SALA TÉRREA**

Ótima localização, 86,16m², c/ cozinha, bwc, 4 repartições, poço artesiano, condominio R\$ 90, porteiro 24hs. R\$ 500.000. F: (45) 9972-0143. CI-133340.

**VENDO FARMACIA**

No Centro. Tratar F: (45) 9912-6490. CI-137514.

**VENDO PESQUE PAGUE**

Com área 46.450m², contendo 12 açudes, campo de futebol c/ iluminação, restaurante, 1 residência, Bairro Floresta. F: (45) 9963-8000/ 9994-5596. Creci F- 20503. CI-138124.

**Terrenos**

**½ TERRENO**

JD. STA CRUZ, c/ 180m², (6x30m) na R. Kamaças, ao lado do nº 458 murado, região do estádio. R\$ 60.000. F: (45) 3035-6699/ 9966-6699 Creci 3999. CI-138041.

**ÁREA DE 180.000 M²**

BR 277 a 2 km do Porto seco, R\$ 50 o m², divide em áreas menores a partir de 20.000m. F: (45) 9966-6699 creci 3999. CI-138035.

**ÁREA DE 4.633M²**

R. Souza Naves Sul, a 300m, do viaduto Petrocon, ao lado da Metalúrgica Turmina, área plana. R\$ 830.000. ( R\$180 o m²). F: (45)3035-6699/ 9966-6699 Creci 3999. CI-138036.

**BARBADA**

Área em Nova Maringá- MT, 580 hectares, 240 hectares, todo pasto formado, c/ 14 piquetes, todo pasto formado, c/ água encanada, mangueira, boa, 2 açudes. Podendo se preferir mecanizar, toda área de pasto, linda como a palma da mão, 100.000 sacas de soja, ac. imóvel em Cascavel e prazo pagamento em até 5 anos. F: (45) 9938-2771/ 9946-3231. CRECI 16791. CI-137701.

**BECK LIMA VENDE LOTEAMENTO**

FLORAIS DO PARANA, região norte, apartir de 250m² total, 120 meses p/ pagar. Consulte-nos. CRECI 1877-J. F: (45) 3225-4133/ 3035-1333. CI-137878.

**BECK LIMA VENDO TERRENO**

Rua: Curitiba, Centro - 12x36 = 432m² total. R\$ 430.000. F: (45) 3225-4133/ 3035-1333. CI-137877.

**CHÁCARA DE 34.000M²**

De frente, para a BR, com sobrado, piscina, ótima área para lazer por R\$ 850.000. Creci 19806f. F: (45) 9922-7904/ 9936-4099/ 3035-2714 www.willianserafim.com.br. CI-138097.

**CHÁCARA NO LAGO AZUL**

6.000 m², próximo a BR 369, c/ casa de alvenaria, 100 m², + barracão de 100 m². Parcialmente murado. R\$ 630.000. F: (45) 3225-2540/ 9972-3834. Creci 7297. CI-137962.

**ÁREA NOBRE SÃO CRISTOVÃO**

**17.291.85m², toda c/ muro 3m de altura, ótima para cond. fechado, salão de eventos, shopping, grandes empresas, centro de distribuição, logística, etc. Ou vende-se 50% da área.**

**R. Jacarezinho 2261 esq. R. Marginal 467, ao lado do viaduto. á 900m do Shopping Catuaí F: (45) 3038-5166/ 9961-6139**

**ALUGA-SE**

Barracão no centro da cidade, situado na Rua Carlos Gomes, 3160 - Por R\$ 5.000,00

**Fone: (45) 9933-8966**

**ÓTIMA OPORTUNIDADE!**

**Venda de uma loja, no centro de Cascavel!**

**Fone: (45) 9946-5300 - Paola**



**SELETA**  
administração imobiliária

**ALUGAMOS seu imóvel. Encontre a garantia que você precisa. Confie na SELETA. Aqui, a gente faz o melhor negócio acontecer.**

**(45) 3039-0030**

CRECI J-4276

**GRANDE OPORTUNIDADE**

TERRENO CENTRO, Rua: Voluntários da Pátria,1570, ao lado do Colégio Marilis, com 1 casa mista, 1 de alvenaria, 2 de madeira com - 600m². R\$ 790.000,00. Creci 18144f. F: (45) 9972-0172/ 9972-0213. CI-134019.

**LOTE PARA COMÉRCIO**

Rua Padre Anchieta 1060, Pq. São Paulo, 402m², 12x33,5 c/ casa 100m². R\$ 300.000. F: (45) 3225-2540/ 9901-6633 Creci 7297 www.gersonparanhos.com.br. CI-138113.

**LOTE PQ. SÃO PAULO**

Esquina 402m² (12x33,5) c/ casa 200m², R\$ 350.000. F: (45) 3225-2540/ 9901-6633 Creci 7297 www.gersonparanhos.com.br. CI-138112.

**MEIO LOTE DE ESQUINA**

Medindo 14x15, na região do Alto Alegre, por R\$ 130.000. Creci 19806f. F: (45) 9922-7904/ 3035-2714 www.willianserafim.com.br. CI-138101.

**OPORTUNIDADE**

**DE AGRONEGÓCIO, vendo área de 26 alq. em Sede Alvorada, 2,5 km BR 467, sendo 22 alq. pantio e 4 alq. reserva. Fácil acesso. Excelente produtividade! F: (45) 9116-1020/ 9950-7700/ 3038-9194 - Creci F-20308-23.593 www.ernicorretores.com.br. CI-137327.**

**OPORTUNIDADE**

Vende-se terreno no Maria Luiza, 15 x40 c/ casa mista de 120m², ao lado da Tv Tarobá. F: (45) 9963-8000/ 9994-5596. Creci F- 20503. CI-138125.

**OPORTUNIDADE ÚNICA!**

Vendo terreno no Maria Luiza com 462 m². R\$ 260.000. Dretamente c/ o proprietário. Aceita-se proposta. F: (45) 9993 2825. CI-138219.

**PIONEIROS CATARINENSE**

12 terrenos juntos totalizando 7.008m² entre as ruas Cristóvão Colombo e Aparecida do Norte c/ 1.890,64m² de área constuída. R\$ 9.900.000. Creci 18144F. F: (45) 9972-0172/ 9972-0213. CI-134029.

**SITIO DE 20 ALQS.**

Em Lindoeste, ótima área de pastagem. R\$ 35.000 por alq. Creci 19806f. F: (45)9922-7904/ 9936-4099/ 3035-2714 www.willianserafim.com.br. CI-138098.



#### TERRENO

Av. Rocha Pombo, 2 terrenos c/ 567,5m² (20,3x26) e c/ 480m² (12x40), total de 1.047,5 m². R\$ 1.100.000. Creci 18144 F. F: (45) 9972-0172/ 9972-0213. CI-134018.

#### TERRENO

No Residencial Treviso, quadra 20, lote 10, 600m², 15x40m, condomínio fechado de alto padrão. R\$ 290.000. Aceito proposta. F: (45) 9832-3900. CI-138013.

#### TERRENO

JD. SÃO CRISTÓVÃO, c/ 480m², (12X40m), próx da Fipal, R. Guaraniagu, murado. R\$ 288.000. F: (45)3035-6699/ 9966-6699 Creci 3999. CI-138040.

#### TERRENO

JD. ALTO ALEGRE, c/ 550m² c/ casa de madeira, R. Tarcilio Wagner, 59, (binário/Bartínik) R\$330.000. F: (45)3035-6699/ 9966-6699. Creci 3999. CI-138042.

#### TERRENO

No Angra dos Reis, 10x25, por R\$ 60.000 mais parcelas. Creci 19806f. F: (45) 9922-7904/ 9936-4099/ 3035-2714 www.willianserafim.com.br. CI-138090.

#### TERRENO

No Alto Alegre medindo 14x40, acima do nível da rua, por R\$ 250.000. Creci 19806f. F: (45) 9922-7904/ 9936-4099/ 3035-2714 www.willianserafim.com.br. CI-138091.

#### TERRENO 10.000 M²

Rua Pedro Baú, terreno limpo, plano muita frente p/ asfalto, vista p/ BR-277, próx. ao Liderança. R\$ 2.200.000. F: (45) 9907-9033/ 3325-3325. CRECI 14862-F. CI-138261.

#### TERRENO CENTRAL

1050m², (25x42m), R.Vitória, 770. R\$ 1.260.000. F: (45)3035-6699/ 9966-6699. Creci 3999. CI-138038.

#### TERRENO CENTRAL

Rua Presidente Kenedy, entre Rua Pio XII e Osvaldo Cruz, a 4 quadras da Av. Brasil. R\$ 550.000. Tratar F: (45) 9971-3899. CRECI 2372. CI-137983.

#### TERRENO COQUEIRAL

Vendo excelente terreno c/ 415 m², comercial e residencial, c/ 1 casa de madeira e outra de alvenaria, frente p/ Rua Pernambuco, e saída p/ Rua Padre Ricardo. R\$ 350.000. F: (45) 9966-4307. CI-138281.

#### TERRENO COUNTRY

De esquina Rua: Juraci Antonio Capra, esquina com Vicente Machado, 23x40m= 920m². F: (45) 9963-8000/ 9994-5596. Creci F- 20503. CI-138122.

#### TERRENO JD. COUNTRY

C/ 962,50m², (17,50X55m) R. Rio Grande do Norte. R\$ 770.000. F: (45) 3035-6699/ 9966-6699 Creci 3999. CI-138039.

#### TERRENO JD. TROPICAL

14x35m, ótima localização. R\$ 300.000. F: (45)3035-2714/ 9922-7904/ 9936-4099 Creci 19806f www.willianserafim.com.br. CI-138092.

#### TERRENO NO ROMA

Medindo 12x30, ótima localização, acima do nível da rua, por apenas R\$ 180.000. Creci 19806f. F: (45)9922-7904/ 9936-4099/ 3035-2714 www.willianserafim.com.br. CI-138102.

#### TERRENO RES. TREVISO

Rua Tito Muffato. Terrenos c/ 600m². Quadra 26 Lote 5 e 6. De R\$ 299.000 por R\$ 270.000 cada. Quadra 21 Lote 8 e 9. Por R\$ 309.000 cada, Quadra 16 Lote 13 e 14. Por R\$ 315.000 cada. Creci 18144F F: (45) 9972-0172/ 9972-0213. CI-134020.

#### V MORETTI VENDE

Terreno com área de 300m² localizado loteamento Aquarela do Brasil. R\$ 84.800. F: (45) 3322-1515 CRECI 3149-J CI-133981.

#### V. MORETTI VENDE

Terreno com área de 560m² (14mX40m), localizado na Rua João Padilha (entre Av. das Torres e Emir Sfair), loteamento Fag. R\$ 200.000. F:(45) 3322-1515 CRECI 3149-J CI-133982.

#### VENDE-SE TERRENO

Central, Rua: Pernambuco, 452, 12x35,5. F: (45) 9963-8000/ 9994-5596. Creci F- 20503. CI-138123.

#### VENDO ÁREA RURAL

Área 74 alqs., em Lindoeste, 15 alqs., mecanizado podendo mecanizar mais 15 alqs., o restante pasto formado c/ água, c/ 16 piquetes, 2 casas, bom água. Apenas R\$ 3.000.000. F: (45) 9938-2771/ 9946-3231. CRECI 16791. CI-137680.

#### VENDO ÁREA RURAL

18 alqs., c/ 13 mecanizado, em São João do Oeste, c/ eucalipto plantado, c/ mais de 6 anos, restando reserva, açude grande, ótimo de água. R\$ 2.000.000. F: (45) 9938-2771/ 9946-3231. CRECI 16791. CI-137681.

#### VENDO CHÁCARA

Em Santa Tereza do Oeste, 1,5 alqs. sendo 1 alq. mecanizado, meio alqueire de reserva, tem mina de água boa. Apenas. R\$ 110.000. F: (45) 9938-2771/ 9946-3231. CRECI 16791. CI-137685.

#### VENDO FAZENDA

Em Cafezal do Sul-PR, c/ 263 alqs., agricultura e pecuária, a 40 km de Umarama-PR, 10 km da rodovia, ótimas condições. F: (43) 9962-9391/ 9925-8092. CI-138194.

#### VENDO LOTE

Jd. Palmeiras, próx. do posto de saúde e creche, lindo lote área de 14 x 40, 560 m². Apenas R\$ 195.000. F: (45) 9938-2771/ 9946-3231. CRECI 16791. CI-137687.

#### VENDO LOTE

Pioneiros Catarinense, lindo lote, c/ área de 14x40 560 m², próx. do Cowboy Saloon. Apenas R\$ 250.000. F: (45) 9938-2771/ 9946-3231. CRECI 16791. CI-137709.

#### VENDO LOTE

7 x 28, Bairro Cidade Verde. R\$ 88.000. Ac. carro no negocio ou materiais de construção. F: (45) 9818-8087. CI-138103.

#### VENDO LOTES

Ou chácara na beira do lago, em Boa Vista, 1.800m da cidade, a partir de R\$ 20.000. F: (45) 3287-1293/ 3287-1360/ 9125-5185. CI-135875.

#### VENDO LOTES

2 lotes, no Tarumã, c/ 240 m² ( 8x30 ). R\$ 45.000 cada. E outro no Jd. Petrópolis, 366 m² (12 x30). R\$ 70.000. F: (45) 3225-2540/ 9972-3834. Creci 7297. CI-137988.

#### VENDO P/ INVESTIDOR

Lote p/ investidor, Rua 7 de Setembro, quase esquina c/ Rua São Luiz, lote de 30 x60 1.800 m². Apenas R\$ 1.100.000. F: (45) 9938-2771/ 9946-3231. CRECI 16791. CI-137710.

#### VENDO TERRENO

No Pacaembu, 1360m², próx. ao Irani, a 30 metros da Av. Brasil c/ R\$ 5.500 mensal em aluguel. R\$ 1.200.000. F: (45) 9981-8923. CI-137386.

#### VENDO TERRENO

175 X 20, em Boa Vista da Aparecida, na linha Formiguere, de frente p/ o lago, terreno c/ água, luz e bem feitorias. F: (82) 9693-3098/ 9693-3097 c/ Diego. CI-138118.

#### Imóveis Diversos

#### CARTA CONTEMPLADA

P/ imóvel, carta de R\$ 310.000, entrada de R\$ 58.000, + parc. de 50 x de R\$ 8.198. F: (45) 9916-6202/ 3222-3624 c/ Paulo. CI-138264.

#### CONSÓRCIO IMOBILIÁRIO

Crédito de R\$ 70.000 -120 parcelas de R\$ 600,63, casa, apartamento, reformas, vagas limitadas, mais informações F: (45) 9972- 0172/ 3038-6464. Utilize seu FGTS como lance. CI-134024.

#### CRÉDITO IMÓVEL

P/ imóvel, carta de R\$ 1.617.886,50, parc. de R\$ 11.058, saldo 160 meses. Lance de R\$ 485.365,95 (descontado da carta), Lance de R\$ 67.534.50 (pago pelo cliente), sobra líquido R\$ 1.132.520,55. Pode alienar ao próprio imóvel ou rural. F: (45) 9916-6202/ 3222-3624 c/ Paulo. CI-138262.

#### QUER COMPRAR CASA

Vendo casas, lotes e apartamentos quitados ou financiados. F: (45) 9818-8087. CI-138105.

#### VENDE-SE

Pedras irregulares p/ pavimentação poliédrica. F: (45) 3268-2380/ 9972-3802. CI-137722.

#### Náutica

#### BARCO DE ALUMINIO

6m borda alta, 4 travessas interieças entre bancos, o mais reforçado da categoria com 5 anos de garantia, novo para retirar na loja. R\$ 3.750 à vista ou financiamento em até 36 meses. F: (45)9972-1363. CI-136519.

#### CONJUNTO 6M PESCADOR

Barco borda alta, carreta volpato e motor de popa 15 hp Yamaha. novo, para retirar na loja. R\$ 11.900 à vista ou financiamento em até 36 meses. F: (45) 9972-1363. CI-136522.

#### LANCHA ALUMINIO

16 pés com motor de popa 50 hp, pronta pra navegar com carreta volpato, nova pra retirar na loja. R\$ 32.900 à vista ou financiamento em até 36 meses. F: (45) 9972-1363. CI-136528.

#### LANCHA EM FIBRA

De vidro com motor de popa 25 hp Yamaha e carreta rodoviária, em ótimo estado. R\$ 9.000 à vista. F: (45) 9972-1363. CI-136524.

#### LANCHA EM FIBRA

De vidro focker 15 pés com motor de popa 40 hp 4t yamaha com power trim, completa em ótimo estado. R\$ 22.000 à vista. F: (45) 9972-1363. CI-136525.

#### MOTOR DE POPA

15 hp yamaha líder em vendas no brasil, 2 anos de garantia, novo pra retirar na loja. R\$ 5.990 à vista ou financiamento em até 36 meses. F: (45) 9972-1363. CI-136577.

#### CONTRATA-SE

Auxiliar Contábil: c/ experiência em escrituração fiscal, Departamento pessoal, Contabilidade, demais rotinas de um escritório de contabilidade, em horário integral ou parcial. Interessados enviar currículo c/ exp. profissional p/: suelinigalia@hotmail.com. CI-137605.

#### CONTRATA-SE

Corretor ou corretora de imóveis. F: (45) 9906-2221/ 3229-3636 Imobiliaria LM. CI-137737.

#### CONTRATA-SE

Funcionário, c/ prática em contabilidade e escrituração fiscal. Tratar F: (45) 3038-5260. CI-138073.

#### CONTRATA-SE

Zeladora, interessados entregar curriculo na Isadora Multimarcas, Av Brasil,4147 Centro. CI-137939.

#### CONTRATA-SE

Profissionais na área de contábil, c/ exp. em escrituração fiscal e contabilidade. Encaminhar e-mail p/: rhoeste@mail.com. CI-138274.

#### CONTRATA-SE

Profissionais na área contábil, c/ experiência em escrituração fiscal e contabilidade. Por favor entrar em contato através do e-mail: tha. contabil@uol.com.br. CI-138117.

#### CONTRATA-SE

Instrutores de trânsito. F: (45) 9974-2060/ 9923-9388. CI-138293.

#### KALYOESTE CONTRATA

Eletricista para instalação de equipamentos indústrias, com experiência, possuir habilitação, ensino médio completo, interessados encaminhar curriculum p/ kalyvelpr@kalyoeste.com.br. CI-137521.

#### OFICINA CONCEITO

Contrata: Preparador e pintor, montador e polidor automotivo. Salários de R\$ 1.500 a R\$ 2.500. Tratar c/ Preto F: (45) 3038-4479. CI-138214.

#### MOINHO IGUAÇU AGROINDUSTRIAL LTDA

#### Empresa no ramo de Cereais e Insumos Agrícolas contrata:

Profissionais portadores de necessidades especiais para trabalhar no Setor Administrativo em Cascavel.

Interessados, favor enviar currículo para o e-mail seletivo@moinhoiguacu.com.br ou pelo telefone (45) 3219-9000

#### Encarregado Logístico

De transportes rodoviários de cargas, conhecimento em controle de despesas caminhões, roteirização de área do estado do Paraná, com experiência mínima de 5 anos, salário a combinar, interessados favor mandar currículo josecarlo@esmeraldadistribuidora.com.br

Interessados favor mandar currículo josecarlo@esmeraldadistribuidora.com.br Fone: (45) 3220-5974.

#### CONTRATA-SE

**Assistente administrativo/recepcionista**  
Feminino com experiência em montagens de processos licitatórios, recepção e atendimento telefônico, demais rotinas administrativas, curso de espanhol. Empresa oferece salario da categoria + Auxilio Transporte e assistência medica com coparticipação de 50%.

Interessados enviar curriculum com pretensão salarial para onca@oncaconstrucoes.com.br

#### PRECISA-SE

De Endodontista, para trabalhar em clínica. Entrar em contato pelo F:(45) 3039-6688. CI-138273.

#### PROCURA-SE

Vendedor de máquinas de medição para empresa em Sta Tereza. Mobilidade a combinar. Empresa Dynotech, rodovia BR 277, km 609. Horário: 8:00h às 12h e 13h30 às 18hs. F: (45) 3231-1136. CI-137568.

#### SPM MEZZOMO

CONSTRUÇÕES E CONSULTORIA LTDA, em Cafelândia-PR. Vaga: Assistente de Contabilidade. Requisitos: sexo masculino. Conhecimento em contabilidade e experiência na área. Transporte e alimentação. Enviar currículo para: vanessa.luconi@spmconstrutora.com.br. CI-138119.

#### TRUCKVEL CONTRATA

Representante Externo e Vendedor de Rastreamento e Telemetria. Interessados enviar currículo para o e-mail rh@truckvel.com.br ou para mais informações entrar em contato pelo F: (45) 3218-5800. CI-137612.

#### VAGAS

De emprego, para Farmacêutico. F: (45) 3238-1983. CI-137665.

#### Diversos

#### AMARRAÇÃO AMOROSA

Famoso e capacitado, há solucionar casos amorosos, a curto prazo. Seja qual for o seu problema eu tenho a solução. F: (43) 3152-1658/ 9678-5730. CI-137454.

#### CARVÃO E LENHA

Rua: Vitória, 770. F: (45) 9988-3377. CI-137750.

#### DETETIVE PARTICULAR

Investigações: conjugal, empresarial, traição virtual, rastreamento de veículos, filmagens, fotos, gravações. Sigilo absoluto. F: (45) 9105-8010/ 9914-2282 ou detetive.ville@hotmail.com. CI-137815.

#### DR. DOS FOGÕES

Assistência para fogões, aquecedores a gás e forno elétrico. Em domicilio. F: (45) 3325-1516/ 9965-1596. CI-138265.

#### FIM DOS INSETOS

Não consegue dormir? Os mosquitos estão levando o seu sono? Sua cozinha parece um zoológico, as paredes e móveis estão esfarelando, seus problemas acabaram, deixa que eu resolvo. Orçamento sem compromisso ligue e comprove. F: (45) 8403-2746 Nelson/ 9936-0910. CI-136016.

#### IRMÃ JAQUELINE

Eu posso, eu trago seu amor de volta em 7 dias, não sofra mais. F: (43) 3152-3819/ 9644-0792/ 9669-4523. CI-137455.

## Eletricista

#### Principal Atividade

- Realizar manutenções preventivas e corretivas elétricas e pequenos reparos mecânicos na fábrica de industrializados, objetivando o pleno funcionamento dos processos sem interrupções.

#### Requisitos

- Formação no curso técnico de eletromecânica e áreas afins;  
- Desejável possuir experiência na área.

#### Benefícios

- Vale alimentação;  
- Plano de saúde e odontológico.

Interessados, encaminhar currículo com o assunto **ELETRICISTA** para: [recrutamento@cvale.com.br](mailto:recrutamento@cvale.com.br) até 31 de março. Mais Informações: (44) 3649-8216.

A C.Vale disponibiliza vagas para pessoas com deficiência, conforme art. 93 Lei 8.213/91 e art. 3º e 4º Dec. 3.298/99

#### AURUS AMPLIANDO O SEU QUADRO DE FUNCIONÁRIO ESTÁ CONTRATANDO:

#### • VENDEDOR EXTERNO

(com disponibilidade de viagem)

#### • MARCENEIRO

#### • AUXILIAR DE MARCENEIRO

#### • MOTORISTA / ENTREGADOR

#### • AUXILIAR DE MONTADOR/ ENTREGADOR

#### Interessados trazer currículo na Av. Brasil, 7334 - Centro – Cascavel



#### OPORTUNIDADE DE TRABALHO

A Cooperativa Agroindustrial Lar oferece oportunidades de trabalho para:

#### FRIGORÍFICO DE AVES - MATELÂNDIA

#### Tecnólogos em Manutenção Industrial

- Experiência na Função;  
- Formação na área mecânica ou elétrica;

Oferece:  
- Salário competitivo, Bônus Satis, Seguro de Vida em grupo, Vale-Cesta (alimentação), Auxílio para estudantes de Graduação, Auxílio para Especialização;

Interessados enviar currículo para [recrutamento@lar.ind.br](mailto:recrutamento@lar.ind.br)  
É indispensável o atendimento aos requisitos acima.



## CONTRATA

## Mecânico

#### Principal Atividade

- Realizar manutenções mecânicas preventivas e corretivas, objetivando o pleno funcionamento dos processos sem interrupções.

#### Requisitos

- Formação no curso técnico de eletromecânica e áreas afins;  
- Desejável possuir experiência na área.

#### Benefícios

- Vale alimentação;  
- Plano de saúde e odontológico.

Interessados, encaminhar currículo com o assunto **ELETRICISTA** para: [recrutamento@cvale.com.br](mailto:recrutamento@cvale.com.br) até 31 de março. Mais Informações: (44) 3649-8216.

A C.Vale disponibiliza vagas para pessoas com deficiência, conforme art. 93 Lei 8.213/91 e art. 3º e 4º Dec. 3.298/99









**Poder Judiciário**  
**JUSTIÇA FEDERAL**  
 Seção Judiciária do Paraná  
 1ª Vara Federal de Cascavel

D.E.  
 Publicado em 05/03/2014

**EXECUÇÃO DE TÍTULO EXTRAJUDICIAL N° 5001841-10.2012.404.7005/PR**

**EXEQUENTE : CAIXA ECONÔMICA FEDERAL - CEF**

**EXECUTADO : ARTIVI FERREIRA DOS SANTOS**

**: ILDA TEREZINHA DE ARAÚJO SANTOS**

**: TRANSPORTES RODOVIÁRIO INTERNACIONAL**

**: RIO DA PRATA LTDA**

**ADVOGADO : Jonas Adalberto Pereira**

**EDITAL N.º 8055628**

**LEONARDO CACAU SANTOS LA BRADBURY**, Juiz Federal Substituto na Titularidade Plena da 1ª Vara Federal da Subseção Judiciária de Cascavel/PR, FAZ SABER aos que vierem o presente Edital ou dele conhecimento tiverem, que nos autos de Execução de Título Extrajudicial n.º 5001841-10.2012.404.7005, promovida pela CAIXA ECONÔMICA FEDERAL em face de ARTIVI FERREIRA DOS SANTOS, ILDA TEREZINHA DE ARAÚJO SANTOS e TRANSPORTES RODOVIÁRIO INTERNACIONAL RIO DA PRATA LTDA, que será levado a leilão o bem dos executados, penhorado nos autos supramencionados, na forma seguinte:

**1ª LEILÃO: dia 07 de abril de 2014, às 14:00 horas, por lance igual ou superior ao da avaliação.**

**2ª LEILÃO: dia 25 de abril de 2014, às 14:00 horas, pelo maior lance, desde que não seja a preço vil.**

Sendo estas datas negativas, fica desde já designado os dias:

**1ª LEILÃO: dia 13 de outubro de 2014, às 14:00 horas, por lance igual ou superior ao da avaliação.**

**2ª LEILÃO: dia 24 de outubro de 2014, às 14:00 horas, pelo maior lance, desde que não seja a preço vil, ocasião na qual se procederá a sua alienação pelo maior lance, nos termos dos 686 e 692 do Código de Processo Civil.**

**LOCAL DO LEILÃO:** ACIC - Associação Comercial e Industrial de Cascavel, Av. Toledo, 247, Cascavel/PR.

**LEILOEIRO:** Jair Vicente Martins

**DEPOSITÁRIO:** Luis Carlos Dall'Agnol, CPF 607.889.929-53

**ENDEREÇO DO JUÍZO:** Rua Paraná, nº 2.767, 1º andar, Centro, Cascavel/PR.

**LOCALIZAÇÃO DO BEM:** Rua Tomaz Edison, nº 1246, Bairro Interlagos, loteamento Vila Tarumã, Cascavel/PR.

**DESCRIÇÃO DO(S) BEM(ENS):**

- Lote Urbano nº 18, quadra 26, do loteamento denominado Vila Tarumã, com área de 360,00m², localizado na rua Balzak, com as confrontações, medidas e ônus constantes na matrícula nº 17.484, do Cartório de Registro de Imóveis do 3º Ofício de Cascavel/PR.

**Observações:** Sobre o referido imóvel não há nenhuma edificação.

**VALOR TOTAL DA AVALIAÇÃO:** R\$ 65.000,00 (sessenta e cinco mil reais), em fevereiro/2014.

**VALOR DA EXECUÇÃO:** R\$ 94.135,60 (noventa e quatro mil cento e trinta e cinco reais e sessenta centavos), em julho de 2013.

**ÔNUS DO ARREMATANTE:** comissão do leiloeiro, fixada em 5% (cinco por cento) sobre o valor da arrematação, a ser paga pelo arrematante, bem como custas de arrematação previstas na Tabela III da Lei 9.289/96, de 0,5% (meio por cento) sobre o valor do bem arrematado, ambas calculadas sobre o valor da arrematação.

Cientifico que o prazo para oposição de Embargos à Arrematação e/ou Adjudicação é de 5 (cinco) dias (art. 746 e 1048, ambos do CPC), contados da assinatura do respectivo auto.

**RECURSO PENDENTE DE JULGAMENTO:** Não há.

**ADVERTÊNCIAS:**

- 1) Ficam intimados pelo presente edital o(s) Executado(s) e, em se tratando de pessoa física, o cônjuge, se casado for, caso não tenha(m) sido encontrado(s) para intimação pessoal, bem como os credores hipotecários/fiduciários, acerca dos leilões designados. Os interessados ficam, por fim, cientificados, por meio do presente, acerca do disposto no art. 685-A, § 2º do CPC, com a alteração advinda da Lei nº 11.382/06;
- 2) Os licitantes que desejarem poderão participar da Hasta Pública oferecendo lances por meio eletrônico, a partir do primeiro dia útil subsequente à publicação do edital de leilão, a ser oferecido em tempo real e em igualdade de condições com o pregão físico, condicionado a prévio cadastro e adesão aos termos contidos no sistema, através da página na rede mundial de computadores mediante acesso ao sítio da internet <http://www.vntleiloes.com.br>, cujas regras integram este edital de leilão;
- 3) Não ocorrendo a arrematação dos bens em hasta pública até a segunda data designada, fica autorizada a **VENDA DIRETA** a particular, nos termos dos artigos 685-C, do CPC e 358 do Provimento nº 2, de 01.06.2005, da Corregedoria-Geral do Tribunal Regional Federal da 4ª Região, nas mesmas condições observadas no segundo leilão, por valor não inferior a 50% (cinquenta por cento) da avaliação;
- 4) Na hipótese de venda direta, ao leiloeiro nomeado caberá intermediar a alienação. As partes que não foram intimadas pessoalmente, caso não concordem com essa providência, deverão apresentar manifestação em 5 (cinco) dias, contados da publicação deste Edital;
- 5) O(s) bem(ns) deverá(ão) ser oferecido(s) pelo prazo de 60 (sessenta) dias, que se inicia após o decurso de 5 (cinco) dias úteis, a contar da segunda praça/leilão;
- 6) A venda a prazo não poderá importar em parcelas de valor inferior a R\$ 758,00 (setecentos e cinquenta e oito reais) ou em valor superior a 60 (sessenta) meses, com entrada de 30% sobre o valor da avaliação que resulta, no presente caso, em R\$ 19.500,00 (dezenove mil e quinhentos reais), nos termos do § 1º e seguintes do artigo 690, do CPC, transcrita a seguir:

*"Tratando-se de bem imóvel, quem estiver interessado em adquiri-lo em prestações poderá apresentar por escrito sua proposta, nunca PAT. A. 5811*

5001841-10.2012.404.7005 8055628.V003

*inferior à avaliação, com oferta de pelo menos 30% (trinta por cento) à vista, sendo o restante garantido por hipoteca sobre o próprio imóvel."*

- 7) A atualização das parcelas deverá ser realizada pela taxa SELIC;
- 8) Eventual proposta de venda direta deverá ser formalizada nos autos e, desta, será aberta vista ao exequente e ao executado para que, no prazo sucessivo de 10 (dez) dias, se manifestem de forma fundamentada em caso de discordância. A ausência de manifestação importará em anuência tácita com a proposta apresentada;

9) A simples oposição de embargos à arrematação por parte do executado (devedor) não é causa para desfazimento da arrematação;

10) O arrematante receberá tais bens livres de quaisquer ônus.

11) Por ocasião do 1º leilão os bens disponíveis só poderão ser arrematados por preço igual ou superior ao valor da avaliação;

12) No 2º leilão/prança, o(s) bem(ns) poder(ão) ser arrematado(s) por, no mínimo, 50% (cinquenta por cento) do valor da avaliação, desde que não seja considerado preço vil;

E, para que chegue ao conhecimento de todos, mandei passar o presente Edital que será afixado no local de costume e publicado na forma da Lei. Expedido nesta cidade de Cascavel, Estado do Paraná, aos 24 de fevereiro de 2014. Eu, Patrícia de Sá, técnico judiciário, digitei, e eu, Zulmir dos Santos, Diretor de Secretaria, por ordem do Juiz Federal Substituto desta Vara, o fiz digitar e conferi.



Assinatura Eletrônica

CPF

Documento eletrônico assinado por **Leonardo Cacao Santos La Bradbury**, Juiz Federal Substituto na Titularidade Plena, na forma do artigo 1º, inciso III, da Lei 11.419, de 19 de dezembro de 2006 e Resolução TRF 4º Região nº 17, de 26 de março de 2010. A conferência da autenticidade do documento está disponível no endereço eletrônico <http://www.jfr.jus.br/gdp/protocolo/verifica.php>, mediante o preenchimento do código verificador **8065626v3** e se solicitado, do código CRC **D930E9CB**.

**CI1129260-E14** PAT/CLSB1

---



Assinatura Eletrônica

CPF

Documento eletrônico assinado por **Carlos Antonio Reis**, Diretor de Secretaria, na forma do artigo 1º, inciso III, da Lei 11.419, de 19 de dezembro de 2006 e Resolução TRF 4º Região nº 17, de 26 de março de 2010. A conferência da autenticidade do documento está disponível no endereço eletrônico <http://www.jfr.jus.br/gdp/protocolo/verifica.php>, mediante o preenchimento do código verificador **8065626v3** e se solicitado, do código CRC **D930E9CB**.

**CI1129319-E14**

---



**Prefeitura Municipal de Anahy**

CNPJ 06.928.000/0001-64

ESTADO DO PARANÁ

**EXTRATO EDITAL - PREÇO PRESENCIAL Nº 13/2014 DE 2º/03/2014**

O MUNICÍPIO DE ANAHY, ESTADO DO PARANÁ, com endereço à Rua Rio da Areia nº 591, centro, inscrita no CNPJ nº 06.928.000/0001-64, presta ato regulamentar representado pelo Senhor PREFEITO MUNICIPAL, EM EXERCÍCIO, Sr. CARLOS ANTONIO REIS, torna público que, de acordo com a Lei Federal nº 8.666/93, com alterações das Leis 8.853 de 08.02.94 e 9.648 de 27.05.98, e da Lei 10.520 de 17.07.2002, LC 125/2008, DF 3.655/03, dentro dos termos legais e, a fim, pelo estabelecimento no presente Edital e seus Anexos, realizar o processo licitatório na modalidade Preço Presencial, o 1º MENOR PREÇO POR ITEM, RECEBIMENTO DAS PROPOSTAS E DA DOCUMENTAÇÃO PARA PROTOCOLO ATÉ: DIA 07/04/2014 DAS 09H45 - Prédio da Prefeitura, sala de licitações. Rua Rio da Areia 591, centro, INÍCIO DA SESSÃO PÚBLICA DE PRECÃO: DIA 07/04/2014 às 10:30, no mesmo local acima citado, nas condições fixadas no edital, o(s) bem(ns) e seus anexos - OBJETO - aquisição de Medicamentos, menor preço por item pelo preço cotado a partir da data de assinatura do contrato até 31.12.2014, que serão retirados conforme "necessidades do Município".

- PRAZO DE ENTREGA DO OBJETO: Será de dois dias úteis, após notificação em tela pela Secretaria Municipal de Saúde, data base para retirada será até 31.12.2014, podendo ser aditivado com concordância das partes - PAGAMENTO: será efetuado em até 30 (trinta) dias após entrega mediante apresentação de NF, devidamente atestada pelo órgão competente.

- INFORMAÇÕES COMPLEMENTARES: Recebimento dos envelopes para protocolo da PROPOSTA E HABILITAÇÃO ATÉ AS 09H45 DO DIA 07/04/2014, após as licitações da IFPM, Rua Rio da Areia 591, centro, Anahy PR. E-mail: [licitacao@anhpr.gov.br](mailto:licitacao@anhpr.gov.br) com SENSAO PUBLICA PARA ABERTURA DAS PROPOSTAS: DIA 07/04/2014 às 10h00, no mesmo local determinado para o protocolo. Pode-se participar desta licitação, desde que o interessado esteja devidamente habilitado no sistema local determinado para o protocolo. Pode-se participar desta licitação, desde que o interessado esteja devidamente habilitado no sistema local determinado para o protocolo. Pode-se participar desta licitação, desde que o interessado esteja devidamente habilitado no sistema local determinado para o protocolo. Pode-se participar desta licitação, desde que o interessado esteja devidamente habilitado no sistema local determinado para o protocolo.

Destas informações encontram-se a disposição dos interessados no endereço Rua Rio da Areia 591 Fone: Fx (45) 3243 146

ANAHY PR, 21.03.2014



**CARLOS ANTONIO REIS**  
PREFEITO MUNICIPAL EM EXERCÍCIO

**ci1129336-e14**

---



Podder Juiz Federal  
JUSTIÇA FEDERAL  
Seção Judiciária do Paraná  
1ª Vara Federal de Cascavel

**CUMPRIMENTO DE SENTENÇA Nº 5001356-44.2011.404.7005/PR**

**EXEQUENTE** : CAIXA ECONÔMICA FEDERAL - CEF

**EXECUTADO** : NEW FIT INDÚSTRIA E COMÉRCIO DE APARELHOS PARA GINÁSTICA, IMPORTAÇÃO E EXPORTAÇÃO LTDA

**ADVOGADO** : RICARDO PRIGOL

: ULISSES FALCI JUNIOR

**EDITAL Nº: 8084528**

O Dr. LEONARDO CACAU SANTOS LA BRADBURY, Juiz Federal Substituto na Titularidade Plena da 1ª Vara Federal da Subseção Judiciária de Cascavel/PR, FAZ SABER aos que virem o presente Edital ou dele conhecimento tiverem, que nos autos de Cumprimento de Sentença nº 5001356-44.2011.404.7005, promovida pela CAIXA ECONÔMICA FEDERAL em face de NEW FIT IND. E COM. DE APARELHOS PARA GINÁSTICA LTDA e RICARDO PRIGOL, que serão levados a leilão os bens dos executados, penhorados nos autos supramencionados, na forma seguinte:

**1º LEILÃO: dia 07 de abril de 2014, às 14:00 horas, por lance igual ou superior ao da avaliação.**

**2º LEILÃO: dia 25 de abril de 2014, às 14:00 horas, pelo maior lance, desde que não seja a preço vil**

Sendo estes dados necessários ficam designados os dias.

**1º LEILÃO: dia 13 de outubro de 2014, às 14:00 horas, por lance igual ou superior ao da avaliação.**

**2º LEILÃO: dia 24 de outubro de 2014, às 14:00 horas, na qual se procederá a sua alienação pelo maior lance, nos termos dos 686 e 692 do Código de Processo Civil, pelo maior lance, desde que não seja a preço vil.**

**LOCAL DO LEILÃO:** ATIC - Associação Comercial e Industrial de Cascavel, Av. Toledo, 247, Cascavel/PR

**LEILOEIRO:** Jair Vicente Martins

**DEPOSITÁRIO:** Luis Carlos Dall'Agnol

**ENDEREÇO DO JUÍZO:** Rua Paraná, nº 2.767, 1º andar, Centro, Cascavel/PR.

**LOCALIZAÇÃO DO BEM:** Rua Alexandre de Gusmão, nº 403, Jardim Maria Luiza, Cascavel/PR.

**DESCRIÇÃO DO(S) BEM(ES):**

- 02 (dois) aparelhos de ginástica - modelo CROSS OVER PROFESSIONAL, com regulagem de altura, tubular, estado de novo, avaliado em R\$ 4.240,00 (quatro mil duzentos e quarenta reais), cada um, em 14/10/2013 e

- 01 (um) aparelho de ginástica - modelo FLEXORA SENTADA  
PROFISSIONAL, em estado de nova, avaliado em R\$ 2.320,00 (dois mil  
trezentos e vinte reais), em 14/10/2013.

**VALOR TOTAL DA AVALIAÇÃO:** R\$ 10.800,00 (dez mil  
oitocentos reais), em outubro de 2013.

**VALOR DA EXECUÇÃO:** R\$ 74.736,25 (setenta e quatro mil  
setecentos e trinta e seis reais e vinte e cinco centavos), em março de 2013.

**FORMAS DE PAGAMENTO:** em moeda corrente nacional ou  
mediante transferência bancária.

**ÔNUS DO ARREMATANTE:** comissão do leiloeiro, fixada em  
5% (cinco por cento) sobre o valor da arrematação, a ser paga pelo arrematante,  
bem como custas de arrematação previstas na Tabela III da Lei 9.289/96, de  
0,5% (meio por cento) sobre o valor do bem arrematado, ambas calculadas sobre  
o valor da arrematação.

Cientifico que o prazo para oposição de Embargos à Arrematação  
e/ou Adjudicação é de 5 (cinco) dias (art. 746 e 1048, ambos do CPC), contados  
da assinatura do respectivo auto.

**RECURSO PENDENTE DE JULGAMENTO:** não há.

**ADVERTÊNCIAS:**  
1) Ficam intimados pelo presente edital o(s) Executado(as) e, em  
se tratando de pessoa física, o cônjuge, se casado for, caso não tenha(m) sido  
encontrado(s) para intimação pessoal, bem como os credores  
hipotecários/fiduciários, acerca dos leilões designados. Os interessados ficam,  
por fim, cientificados, por meio do presente, acerca do disposto no art. 685-A, §  
2º do CPC, com a alteração advinda da Lei nº 11.382/06;

2) Os licitantes que desejarem poderão participar da Haste Pública  
oferecendo lances por meio eletrônico, a partir do primeiro dia útil subsequente à  
publicação do edital de leilão, a ser oferecido em tempo real e em igualdade de  
condições com o pregão físico, condicionado a prévio cadastro e adesão aos  
termos contidos no sistema, através da página na rede mundial de computadores  
mediante acesso ao site da internet <http://www.vmlleiloes.com.br>, cujas regras  
nregram esta edital de leilão.

3) Não ocorrendo a arrematação dos bens em hasta pública até a  
segunda data designada, fica autorizada a **VENDA DIRETA** a particular, nos  
termos dos artigos 685-C, do CPC e 358 do Provimento nº 2, de 01.06.2005, da  
Corregedoria-Geral do Tribunal Regional Federal da 4ª Região, nas mesmas  
condições observadas no segundo leilão, por valor não inferior a 50% (cinquenta  
por cento) da avaliação.

4) Na hipótese de venda direta, ao leiloeiro nomeado caberá  
intermediar a alienação. As partes que não foram intimadas pessoalmente, caso  
não concordem com essa providência, deverão apresentar manifestação em 5  
(cinco) dias, contados da publicação deste Edital;

5) O(s) bem(ns) deverá(ão) ser oferecido(s) pelo prazo de 60  
(sessenta) dias, que se inicia após o decurso de 5 (cinco) dias úteis, a contar da  
segunda praça/leilão.

6) Eventual proposta de venda direta deverá ser formalizada nos  
autos e, desta, será aberta vista ao exequente e ao executado para que, no prazo  
sucessivo de 10 (dez) dias, se manifestem de forma fundamentada em caso de  
discordância. A ausência de manifestação importará em anuência tácita com a  
proposta apresentada;  
*inferior à avaliação, com oferta de pelo menos 30% (trinta por cento) à  
vista, sendo a simples oposição de embargos à arrematação por parte do  
executado (devedor) não é causa para desfazimento da arrematação.*

7) A atualização das parcelas deverá ser realizada pela taxa  
SELIC;

8) Eventual proposta de venda direta deverá ser formalizada  
nos autos e, desta, será aberta vista ao exequente e ao executado para que,  
no prazo sucessivo de 10 (dez) dias, se manifestem de forma fundamentada  
em caso de discordância. A ausência de manifestação importará em  
anuência tácita com a proposta apresentada;

9) A simples oposição de embargos à arrematação por parte do  
executado (devedor) não é causa para desfazimento da arrematação;

10) O arrematante receberá tais bens livres de quaisquer ônus.

11) Por ocasião do 1º leilão os bens disponíveis só poderão ser  
arrematados por preço igual ou superior ao valor da avaliação;

12) No 2º leilão/pPraça, o(s) bem(ns) poderá(ão) ser arrematado  
(s) por, no mínimo, 50% (cinquenta por cento) do valor da avaliação, desde  
que não seja considerado preço vil;

E, para que chegue ao conhecimento de todos, mandei passar o  
presente Edital que será afixado no local de costume e publicado na forma  
da lei, Expedido nesta cidade de Cascavel, Estado do Paraná, aos 24 de  
fevereiro de 2014. Eu, Patricia de Sá, técnico judiciário, digitei, e eu, Zulmir  
dos Santos, Diretor de Secretaria, por ordem do Juiz Federal Substituto desta  
Vara, o fiz digitar e conferi.

Assinatura  
Eletrônica  
TRF  
4ª Região

Documento eletrônico assinado por: Leonardo Cacau Santos La Bradbury,  
Juiz Federal Substituto na Titularidade Plena, na forma do art. 1º, inciso  
III, da Lei 11.419 de 19 de dezembro de 2006 e Resolução TRF 4ª Região nº  
17, de 26 de março de 2010. A conferência da autenticidade do documento  
está disponível no endereço eletrônico  
<http://www.jftr.jus.br/gcep/prova/verifica.php> mediante o preenchimento  
do código verificador 8066628v3 e, se solicitado, do código CRC 0930E9CB

CII129260-E14 PAT/ALSB|



# SHOPPING WEST SIDE

**SEU NEGÓCIO NO SHOPPING WEST SIDE**  
**INFORMAÇÕES 45 3227 5757**

- **PRAÇA DE ALIMENTAÇÃO**
- **2 SALAS DE CINEMA**
- **PARQUE INDOOR**
- **ACADEMIA**
- **SERVIÇOS**
- **BOLICHE**
- **LOJAS**



**AV. BRASIL, 2962 / CASCAVEL – PARANÁ**

**[WWW.SHOPPINGWESTSIDE.COM.BR](http://WWW.SHOPPINGWESTSIDE.COM.BR)**





# Zeni Motors

apresenta:

## O CARRO QUE VOCÊ QUERIA, COM A CONDIÇÃO QUE VOCÊ ESPERAVA!

### ETIOS

HATCH HB X  
COM CONDIÇÕES EXCLUSIVAS!

3 ANOS DE GARANTIA

AIR BAG DUPLO

AR-CONDICIONADO

FREIOS ABS COM EBD

DIREÇÃO ELÉTRICA



## IPVA

GRÁTIS

PARCELAS  
A PARTIR DE  
**R\$ 399,00\***

ENTRADA DE  
R\$ 19.900,00  
+ 48X DE R\$399,00\*  
+ 4 PARCELAS  
INTERMEDIÁRIAS DE  
R\$ 1.400,00

R\$ 37.290,00  
À VISTA



### ETIOS

SEDAN E CROSS

COM CONDIÇÕES  
ESPECIAIS



Toda linha Toyota com taxas especiais!

## HILUX

SRV  
AUTOMÁTICA  
ARO 16"



DESCONTO DE  
**R\$ 6.590,00\***



## Zeni Motors

A SUA CONCESSIONÁRIA TOYOTA NO OESTE DO PARANÁ.

Av. Brasil, 2255 (45) 3218-8181 - Cascavel - PR

Av. Parigot de Souza, 3653 (45) 3379-6600 - Toledo - PR

Ofertas válidas para: 1) Etios Hatch X C/AR ano/modelo 2014/2014 à vista R\$37.290,00 ou financiado com o Banco Toyota nas seguintes condições: CDC (Crédito Direto ao Consumidor), pessoa física, com entrada de R\$19.900,00 (53%) e 48 prestações fixas de R\$399,00 mais 4 parcelas intermediárias no valor de R\$1.400,00 com vencimentos para 12/2014, 12/2015, 12/2016 e 12/2017. Valor Total Financiado de R\$ 18.753,82 (Incluso Cesta de Serviços + IOF). \*Taxa pré-fixada de 1,10% ao mês equivalente a 13,99% ao ano. Custo Efetivo Total (CET) de 18,61% ao ano. Valor total do carro com o financiamento R\$ 44.652,00. Crédito sujeito à análise e aprovação. 2) IPVA 2014 Grátis: oferta válida até 20 de março de 2014 ou até o término do estoque, apenas para Etios Hatch versão X C/AR e apenas para os distribuidores Toyota do Estado Paraná. Crédito sujeito à análise e aprovação. O CET apresentado é aplicável ao exemplo acima com prestações fixas e com intermediárias. A alteração de qualquer das condições do financiamento acarretará novo cálculo do CET. Promoção não cumulativa com outras promoções vigentes. A Toyota oferece três anos de garantia sem limite de quilometragem para pessoa física; um ano ou 100 mil km, o que ocorrer primeiro para pessoa jurídica. Esta oferta não abrange os veículos adquiridos através da modalidade de vendas diretas ao consumidor. Hilux SRV A/T aro 16" com R\$ 6.590,00 (seis mil quinhentos e noventa reais) de desconto para pagamento à vista. Este desconto será concedido enquanto durar o estoque, ou até o dia 31 de março de 2014, o que ocorrer primeiro. Preserve a vida, use cinto de segurança.

RESPEITE A SINALIZAÇÃO DE TRÂNSITO.

DOFIS

IMAGENS MERAMENTE ILUSTRATIVAS.















II - famílias que tenham em sua composição pessoa idosa ou portadora de necessidades especiais;  
III - indivíduos afastados temporariamente do trabalho por motivo de saúde;  
IV - famílias que tiverem mulher com o chefe de família;  
V - famílias que pagam aluguel.

Art. 14. A suplementação alimentar será repassada ao beneficiário, das seguintes formas:  
I - no ato quando preenchidos os requisitos previstos na Lei apurada a situação emergencial;  
II - em datas preestabelecidas, nos casos de menor complexidade.

**Seção V**  
**Outros Benefícios Eventuais**

Art. 15. Entende-se por outros benefícios eventuais as ações emergenciais de caráter transitório em forma de pecúnia ou de bem material para reposição de perdas, com a finalidade de atender a vítima da calamidade, situação anormal ou para enfrentar contingências, de modo a reconstruir a autonomia através de redução de vulnerabilidade e impactos decorrentes de riscos sociais.

§ 1º As situações descritas no caput deste artigo, caracterizam-se pelo advento de riscos, perdas e danos à integridade pessoal e familiar e podem ocorrer de:  
I - falta de acesso a condições e meios para suprir a reprodução social cotidiana do solicitante e de sua família;  
II - falta de documentação;  
III - situação de abandono ou impossibilidade de garantir abrigo a seus filhos;  
IV - perda de circunstância decorrente da ruptura de vínculos familiares;  
V - presença de violência física ou psicológica na família ou por situações de ameaça à vida;  
VI - por desastre e calamidade pública;  
VII - outras situações sociais identificadas que comprometem a sobrevivência.

§ 2º É reconhecida como calamidade pública situação de anormalidade advinda da seca, tempestades granizo, geadas, enchentes, deslizamentos, incêndios, epidemias, causando sérios danos à comunidade afetada, inclusive à segurança ou à vida de seus integrantes.

Art. 16. Constituem outros benefícios eventuais o auxílio locomoção, auxílio documentação e auxílio a bens materiais.

Art. 17. O auxílio locomoção visa atender as necessidades emergenciais, mediante o pagamento de passagens intermunicipais e interestaduais, podendo ser beneficiados com este auxílio:  
I - pessoas em estado migratório ou em circunstâncias especiais, que pretendam regressar à sua cidade de origem ou cidade com familiares, dentro dos limites do país;  
II - crianças e adolescentes em situação de risco, encaminhados pelo Conselho Tutelar ou Ministério Público de acordo com as disposições constantes no Estatuto da Criança e do Adolescente - ECA, nos casos em que a situação não possa ser resolvida no âmbito do município.

Art. 18. O auxílio documentação compreende o fornecimento de requisição/autorização para a feitura de documentos ou segunda via dos mesmos, preferencialmente com vistas à obtenção de emprego.

Art. 19. O auxílio a bens materiais compreende o fornecimento de vestuário, calçados, cobertores, fornecidos aos cidadãos e famílias exclusivamente em situação de intempéries ou calamidade pública ou em se tratando da proteção social especial, quando demandar em casos de acolhimento em situações de criança, adolescente, mulher e idoso.

**CAPÍTULO V**  
**DAS DISPOSIÇÕES FINAIS**

Art. 20. Os benefícios do auxílio natalidade e funeral podem ser requisitados diretamente por um integrante da família beneficiária: ascendente ou descendente respeitada a ordem sucessória, parente até segundo grau ou pessoa autorizada mediante procuração.

Art. 21. As provisões relacionadas a programas, projetos, serviços e benefícios afetos ao campo da saúde, educação e demais políticas setoriais, não se incluem nas condições de benefícios eventuais de Assistência Social.

Art. 22. As despesas decorrentes da aplicação da presente Lei correrão por conta de dotações próprias do orçamento vigente.

Art. 23. Esta Lei entra em vigor na data de sua publicação, revogando o Art. 7º, da Lei nº. 601, de 13 de julho de 2007.

**PALÁCIO DAS ORQUÍDEAS**  
**EM 21 DE MARÇO DE 2014.**

**REGISTRE-SE E PUBLIQUE-SE**

**RODRIGO ANDRÉ SCHANOSKI**  
Secretário de Administração

**CI-1129323-E14**

**PREFEITURA MUNICIPAL DE CORBÉLIA**

Rua Amor Perfeito, 1616 - Centro - Fone: (43) 3242-8800 - Fax: (43) 3242-8888 - CEP: 85.420-000 - Corbélia - PR  
CNPJ: 06.813.938/0001-51 - E-mail: gabinete@corbelia.pr.gov.br

**EXTRATO PREGÃO PRESENCIAL Nº 21/2014 DE 21.03.2014**

Recabimento das Propostas e Documentação para Protocolo até às 08-45 horas do dia 10.04.2014 - Local do Protocolo: Sala de Licitações P.M.C. sítio: Prefeitura Municipal, Rua Amor Perfeito, 1616 - Corbélia - PR - Início da Sessão Pública do Pregão Presencial: 21/2014 às 09:00 do mesmo dia - Local da abertura: Sala de Licitações da P.M.C. no prédio da Prefeitura, endereço supra citado - Vitalicidade da proposta: No mínimo 52 (sessenta e dois) dias - O MUNICÍPIO DE CORBÉLIA ESTADO DO PARANÁ, torna público que realizará licitação na modalidade PREGÃO PRESENCIAL do tipo MENOR PREGÃO GLOBAIS - (preço único) - OBJETO: contratação de serviços de manutenção de campo de futebol de grama sintético, com a seguinte especificação: 01 - 02 - 03 - 04 - 05 - 06 - 07 - 08 - 09 - 10 - 11 - 12 - 13 - 14 - 15 - 16 - 17 - 18 - 19 - 20 - 21 - 22 - 23 - 24 - 25 - 26 - 27 - 28 - 29 - 30 - 31 - 32 - 33 - 34 - 35 - 36 - 37 - 38 - 39 - 40 - 41 - 42 - 43 - 44 - 45 - 46 - 47 - 48 - 49 - 50 - 51 - 52 - 53 - 54 - 55 - 56 - 57 - 58 - 59 - 60 - 61 - 62 - 63 - 64 - 65 - 66 - 67 - 68 - 69 - 70 - 71 - 72 - 73 - 74 - 75 - 76 - 77 - 78 - 79 - 80 - 81 - 82 - 83 - 84 - 85 - 86 - 87 - 88 - 89 - 90 - 91 - 92 - 93 - 94 - 95 - 96 - 97 - 98 - 99 - 100 - 101 - 102 - 103 - 104 - 105 - 106 - 107 - 108 - 109 - 110 - 111 - 112 - 113 - 114 - 115 - 116 - 117 - 118 - 119 - 120 - 121 - 122 - 123 - 124 - 125 - 126 - 127 - 128 - 129 - 130 - 131 - 132 - 133 - 134 - 135 - 136 - 137 - 138 - 139 - 140 - 141 - 142 - 143 - 144 - 145 - 146 - 147 - 148 - 149 - 150 - 151 - 152 - 153 - 154 - 155 - 156 - 157 - 158 - 159 - 160 - 161 - 162 - 163 - 164 - 165 - 166 - 167 - 168 - 169 - 170 - 171 - 172 - 173 - 174 - 175 - 176 - 177 - 178 - 179 - 180 - 181 - 182 - 183 - 184 - 185 - 186 - 187 - 188 - 189 - 190 - 191 - 192 - 193 - 194 - 195 - 196 - 197 - 198 - 199 - 200 - 201 - 202 - 203 - 204 - 205 - 206 - 207 - 208 - 209 - 210 - 211 - 212 - 213 - 214 - 215 - 216 - 217 - 218 - 219 - 220 - 221 - 222 - 223 - 224 - 225 - 226 - 227 - 228 - 229 - 230 - 231 - 232 - 233 - 234 - 235 - 236 - 237 - 238 - 239 - 240 - 241 - 242 - 243 - 244 - 245 - 246 - 247 - 248 - 249 - 250 - 251 - 252 - 253 - 254 - 255 - 256 - 257 - 258 - 259 - 260 - 261 - 262 - 263 - 264 - 265 - 266 - 267 - 268 - 269 - 270 - 271 - 272 - 273 - 274 - 275 - 276 - 277 - 278 - 279 - 280 - 281 - 282 - 283 - 284 - 285 - 286 - 287 - 288 - 289 - 290 - 291 - 292 - 293 - 294 - 295 - 296 - 297 - 298 - 299 - 300 - 301 - 302 - 303 - 304 - 305 - 306 - 307 - 308 - 309 - 310 - 311 - 312 - 313 - 314 - 315 - 316 - 317 - 318 - 319 - 320 - 321 - 322 - 323 - 324 - 325 - 326 - 327 - 328 - 329 - 330 - 331 - 332 - 333 - 334 - 335 - 336 - 337 - 338 - 339 - 340 - 341 - 342 - 343 - 344 - 345 - 346 - 347 - 348 - 349 - 350 - 351 - 352 - 353 - 354 - 355 - 356 - 357 - 358 - 359 - 360 - 361 - 362 - 363 - 364 - 365 - 366 - 367 - 368 - 369 - 370 - 371 - 372 - 373 - 374 - 375 - 376 - 377 - 378 - 379 - 380 - 381 - 382 - 383 - 384 - 385 - 386 - 387 - 388 - 389 - 390 - 391 - 392 - 393 - 394 - 395 - 396 - 397 - 398 - 399 - 400 - 401 - 402 - 403 - 404 - 405 - 406 - 407 - 408 - 409 - 410 - 411 - 412 - 413 - 414 - 415 - 416 - 417 - 418 - 419 - 420 - 421 - 422 - 423 - 424 - 425 - 426 - 427 - 428 - 429 - 430 - 431 - 432 - 433 - 434 - 435 - 436 - 437 - 438 - 439 - 440 - 441 - 442 - 443 - 444 - 445 - 446 - 447 - 448 - 449 - 450 - 451 - 452 - 453 - 454 - 455 - 456 - 457 - 458 - 459 - 460 - 461 - 462 - 463 - 464 - 465 - 466 - 467 - 468 - 469 - 470 - 471 - 472 - 473 - 474 - 475 - 476 - 477 - 478 - 479 - 480 - 481 - 482 - 483 - 484 - 485 - 486 - 487 - 488 - 489 - 490 - 491 - 492 - 493 - 494 - 495 - 496 - 497 - 498 - 499 - 500 - 501 - 502 - 503 - 504 - 505 - 506 - 507 - 508 - 509 - 510 - 511 - 512 - 513 - 514 - 515 - 516 - 517 - 518 - 519 - 520 - 521 - 522 - 523 - 524 - 525 - 526 - 527 - 528 - 529 - 530 - 531 - 532 - 533 - 534 - 535 - 536 - 537 - 538 - 539 - 540 - 541 - 542 - 543 - 544 - 545 - 546 - 547 - 548 - 549 - 550 - 551 - 552 - 553 - 554 - 555 - 556 - 557 - 558 - 559 - 560 - 561 - 562 - 563 - 564 - 565 - 566 - 567 - 568 - 569 - 570 - 571 - 572 - 573 - 574 - 575 - 576 - 577 - 578 - 579 - 580 - 581 - 582 - 583 - 584 - 585 - 586 - 587 - 588 - 589 - 590 - 591 - 592 - 593 - 594 - 595 - 596 - 597 - 598 - 599 - 600 - 601 - 602 - 603 - 604 - 605 - 606 - 607 - 608 - 609 - 610 - 611 - 612 - 613 - 614 - 615 - 616 - 617 - 618 - 619 - 620 - 621 - 622 - 623 - 624 - 625 - 626 - 627 - 628 - 629 - 630 - 631 - 632 - 633 - 634 - 635 - 636 - 637 - 638 - 639 - 640 - 641 - 642 - 643 - 644 - 645 - 646 - 647 - 648 - 649 - 650 - 651 - 652 - 653 - 654 - 655 - 656 - 657 - 658 - 659 - 660 - 661 - 662 - 663 - 664 - 665 - 666 - 667 - 668 - 669 - 670 - 671 - 672 - 673 - 674 - 675 - 676 - 677 - 678 - 679 - 680 - 681 - 682 - 683 - 684 - 685 - 686 - 687 - 688 - 689 - 690 - 691 - 692 - 693 - 694 - 695 - 696 - 697 - 698 - 699 - 700 - 701 - 702 - 703 - 704 - 705 - 706 - 707 - 708 - 709 - 710 - 711 - 712 - 713 - 714 - 715 - 716 - 717 - 718 - 719 - 720 - 721 - 722 - 723 - 724 - 725 - 726 - 727 - 728 - 729 - 730 - 731 - 732 - 733 - 734 - 735 - 736 - 737 - 738 - 739 - 740 - 741 - 742 - 743 - 744 - 745 - 746 - 747 - 748 - 749 - 750 - 751 - 752 - 753 - 754 - 755 - 756 - 757 - 758 - 759 - 760 - 761 - 762 - 763 - 764 - 765 - 766 - 767 - 768 - 769 - 770 - 771 - 772 - 773 - 774 - 775 - 776 - 777 - 778 - 779 - 780 - 781 - 782 - 783 - 784 - 785 - 786 - 787 - 788 - 789 - 790 - 791 - 792 - 793 - 794 - 795 - 796 - 797 - 798 - 799 - 800 - 801 - 802 - 803 - 804 - 805 - 806 - 807 - 808 - 809 - 810 - 811 - 812 - 813 - 814 - 815 - 816 - 817 - 818 - 819 - 820 - 821 - 822 - 823 - 824 - 825 - 826 - 827 - 828 - 829 - 830 - 831 - 832 - 833 - 834 - 835 - 836 - 837 - 838 - 839 - 840 - 841 - 842 - 843 - 844 - 845 - 846 - 847 - 848 - 849 - 850 - 851 - 852 - 853 - 854 - 855 - 856 - 857 - 858 - 859 - 860 - 861 - 862 - 863 - 864 - 865 - 866 - 867 - 868 - 869 - 870 - 871 - 872 - 873 - 874 - 875 - 876 - 877 - 878 - 879 - 880 - 881 - 882 - 883 - 884 - 885 - 886 - 887 - 888 - 889 - 890 - 891 - 892 - 893 - 894 - 895 - 896 - 897 - 898 - 899 - 900 - 901 - 902 - 903 - 904 - 905 - 906 - 907 - 908 - 909 - 910 - 911 - 912 - 913 - 914 - 915 - 916 - 917 - 918 - 919 - 920 - 921 - 922 - 923 - 924 - 925 - 926 - 927 - 928 - 929 - 930 - 931 - 932 - 933 - 934 - 935 - 936 - 937 - 938 - 939 - 940 - 941 - 942 - 943 - 944 - 945 - 946 - 947 - 948 - 949 - 950 - 951 - 952 - 953 - 954 - 955 - 956 - 957 - 958 - 959 - 960 - 961 - 962 - 963 - 964 - 965 - 966 - 967 - 968 - 969 - 970 - 971 - 972 - 973 - 974 - 975 - 976 - 977 - 978 - 979 - 980 - 981 - 982 - 983 - 984 - 985 - 986 - 987 - 988 - 989 - 990 - 991 - 992 - 993 - 994 - 995 - 996 - 997 - 998 - 999 - 1000 - 1001 - 1002 - 1003 - 1004 - 1005 - 1006 - 1007 - 1008 - 1009 - 1010 - 1011 - 1012 - 1013 - 1014 - 1015 - 1016 - 1017 - 1018 - 1019 - 1020 - 1021 - 1022 - 1023 - 1024 - 1025 - 1026 - 1027 - 1028 - 1029 - 1030 - 1031 - 1032 - 1033 - 1034 - 1035 - 1036 - 1037 - 1038 - 1039 - 1040 - 1041 - 1042 - 1043 - 1044 - 1045 - 1046 - 1047 - 1048 - 1049 - 1050 - 1051 - 1052 - 1053 - 1054 - 1055 - 1056 - 1057 - 1058 - 1059 - 1060 - 1061 - 1062 - 1063 - 1064 - 1065 - 1066 - 1067 - 1068 - 1069 - 1070 - 1071 - 1072 - 1073 - 1074 - 1075 - 1076 - 1077 - 1078 - 1079 - 1080 - 1081 - 1082 - 1083 - 1084 - 1085 - 1086 - 1087 - 1088 - 1089 - 1090 - 1091 - 1092 - 1093 - 1094 - 1095 - 1096 - 1097 - 1098 - 1099 - 1100 - 1101 - 1102 - 1103 - 1104 - 1105 - 1106 - 1107 - 1108 - 1109 - 1110 - 1111 - 1112 - 1113 - 1114 - 1115 - 1116 - 1117 - 1118 - 1119 - 1120 - 1121 - 1122 - 1123 - 1124 - 1125 - 1126 - 1127 - 1128 - 1129 - 1130 - 1131 - 1132 - 1133 - 1134 - 1135 - 1136 - 1137 - 1138 - 1139 - 1140 - 1141 - 1142 - 1143 - 1144 - 1145 - 1146 - 1147 - 1148 - 1149 - 1150 - 1151 - 1152 - 1153 - 1154 - 1155 - 1156 - 1157 - 1158 - 1159 - 1160 - 1161 - 1162 - 1163 - 1164 - 1165 - 1166 - 1167 - 1168 - 1169 - 1170 - 1171 - 1172 - 1173 - 1174 - 1175 - 1176 - 1177 - 1178 - 1179 - 1180 - 1181 - 1182 - 1183 - 1184 - 1185 - 1186 - 1187 - 1188 - 1189 - 1190 - 1191 - 1192 - 1193 - 1194 - 1195 - 1196 - 1197 - 1198 - 1199 - 1200 - 1201 - 1202 - 1203 - 1204 - 1205 - 1206 - 1207 - 1208 - 1209 - 1210 - 1211 - 1212 - 1213 - 1214 - 1215 - 1216 - 1217 - 1218 - 1219 - 1220 - 1221 - 1222 - 1223 - 1224 - 1225 - 1226 - 1227 - 1228 - 1229 - 1230 - 1231 - 1232 - 1233 - 1234 - 1235 - 1236 - 1237 - 1238 - 1239 - 1240 - 1241 - 1242 - 1243 - 1244 - 1245 - 1246 - 1247 - 1248 - 1249 - 1250 - 1251 - 1252 - 1253 - 1254 - 1255 - 1256 - 1257 - 1258 - 1259 - 1260 - 1261 - 1262 - 1263 - 1264 - 1265 - 1266 - 1267 - 1268 - 1269 - 1270 - 1271 - 1272 - 1273 - 1274 - 1275 - 1276 - 1277 - 1278 - 1279 - 1280 - 1281 - 1282 - 1283 - 1284 - 1285 - 1286 - 1287 - 1288 - 1289 - 1290 - 1291 - 1292 - 1293 - 1294 - 1295 - 1296 - 1297 - 1298 - 1299 - 1300 - 1301 - 1302 - 1303 - 1304 - 1305 - 1306 - 1307 - 1308 - 1309 - 1310 - 1311 - 1312 - 1313 - 1314 - 1315 - 1316 - 1317 - 1318 - 1319 - 1320 - 1321 - 1322 - 1323 - 1324 - 1325 - 1326 - 1327 - 1328 - 1329 - 1330 - 1331 - 1332 - 1333 - 1334 - 1335 - 1336 - 1337 - 1338 - 1339 - 1340 - 1341 - 1342 - 1343 - 1344 - 1345 - 1346 - 1347 - 1348 - 1349 - 1350 - 1351 - 1352 - 1353 - 1354 - 1355 - 1356 - 1357 - 1358 - 1359 - 1360 - 1361 - 1362 - 1363 - 1364 - 1365 - 1366 - 1367 - 1368 - 1369 - 1370 - 1371 - 1372 - 1373 - 1374 - 1375 - 1376 - 1377 - 1378 - 1379 - 1380 - 1381 - 1382 - 1383 - 1384 - 1385 - 1386 - 1387 - 1388 - 1389 - 1390 - 1391 - 1392 - 1393 - 1394 - 1395 - 1396 - 1397 - 1398 - 1399 - 1400 - 1401 - 1402 - 1403 - 1404 - 1405 - 1406 - 1407 - 1408 - 1409 - 1410 - 1411 - 1412 - 1413 - 1414 - 1415 - 1416 - 1417 - 1418 - 1419 - 1420 - 1421 - 1422 - 1423 - 1424 - 1425 - 1426 - 1427 - 1428 - 1429 - 1430 - 1431 - 1432 - 1433 - 1434 - 1435 - 1436 - 1437 - 1438 - 1439 - 1440 - 1441 - 1442 - 1443 - 1444 - 1445 - 1446 - 1447 - 1448 - 1449 - 1450 - 1451 - 1452 - 1453 - 1454 - 1455 - 1456 - 1457 - 1458 - 1459 - 1460 - 1461 - 1462 - 1463 - 1464 - 1465 - 1466 - 1467 - 1468 - 1469 - 1470 - 1471 - 1472 - 1473 - 1474 - 1475 - 1476 - 1477 - 1478 - 1479 - 1480 - 1481 - 1482 - 1483 - 1484 - 1485 - 1486 - 1487 - 1488 - 1489 - 1490 - 1491 - 1492 - 1493 - 1494 - 1495 - 1496 - 1497 - 1498 - 1499 - 1500 - 1501 - 1502 - 1503 - 1504 - 1505 - 1506 - 1507 - 1508 - 1509 - 1510 - 1511 - 1512 - 1513 - 1514 - 1515 - 1516 - 1517 - 1518 - 1519 - 1520 - 1521 - 1522 - 1523 - 1524 - 1525 - 1526 - 1527 - 1528 - 1529 - 1530 - 1531 - 1532 - 1533 - 1534 - 1535 - 1536 - 1537 - 1538 - 1539 - 1540 - 1541 - 1542 - 1543 - 1544 - 1545 - 1546 - 1547 - 1548 - 1549 - 1550 - 1551 - 1552 - 1553 - 1554 - 1555 - 1556 - 1557 - 1558 - 1559 - 1560 - 1561 - 1562 - 1563 - 1564 - 1565 - 1566 - 1567 - 1568 - 1569 - 1570 - 1571 - 1572 - 1573 - 1574 - 1575 - 1576 - 1577 - 1578 - 1579 - 1580 - 1581 - 1582 - 1583 - 1584 - 1585 - 1586 - 1587 - 1588 - 1589 - 1590 - 1591 - 1592 - 1593 - 1594 - 1595 - 1596 - 1597 - 1598 - 1599 - 1600 - 1601 - 1602 - 1603 - 1604 - 1605 - 1606 - 1607 - 1608 - 1609 - 1610 - 1611 - 1612 - 1613 - 1614 - 1615 - 1616 - 1617 - 1618 - 1619 - 1620 - 1621 - 1622 - 1623 - 1624 - 1625 - 1626 - 1627 - 1628 - 1629 - 1630 - 1631 - 1632 - 1633 - 1634 - 1635 - 1636 - 1637 - 1638 - 1639 - 1640 - 1641 - 1642 - 1643 - 1644 - 1645 - 1646 - 1647 - 1648 - 1649 - 1650 - 1651 - 1652 - 1653 - 1654 - 1655 - 1656 - 1657 - 1658 - 1659 - 1660 - 1661 - 1662 - 1663 - 1664 - 1665 - 1666 - 1667 - 1668 - 1669 - 1670 - 1671 - 1672 - 1673 - 1674 - 1675 - 1676 - 1677 - 1678 - 1679 - 1680 - 1681 - 1682 - 1683 - 1684 - 1685 - 1686 - 1687 - 1688 - 1689 - 1690 - 1691 - 1692 - 1693 - 1694 - 1695 - 1696 - 1697 - 1698 - 1699 - 1700 - 1701 - 1702 - 1703 - 1704 - 1705 - 1706 - 1707 - 1708 - 1709 - 1710 - 1711 - 1712 - 1713 - 1714 - 1715 - 1716 - 1717 - 1718 - 1719 - 1720 - 1721 - 1722 - 1723 - 1724 - 1725 - 1726 - 1727 - 1728 - 1729 - 1730 - 1731 - 1732 - 1733 - 1734 - 1735 - 1736 - 1737 - 1738 - 1739 - 1740 - 1741 - 1742 - 1743 - 1744 - 1745 - 1746 - 1747 - 1748 - 1749 - 1750 - 1751 - 1752 - 1753 - 1754 - 1755 - 1756 - 1757 - 1758 - 1759 - 1760 - 1761 - 1762 - 1763 - 1764 - 1765 - 1766 - 1767 - 1768 - 1769 - 1770 - 1771 - 1772 - 1773 - 1774 - 1775 - 1776 - 1777 - 1778 - 1779 - 1780 - 1781 - 1782 - 1783 - 1784 - 1785 - 1786 - 1787 - 1788 - 1789 - 1790 - 1791 - 1792 - 1793 - 1794 - 1795 - 1796 - 1797 - 1798 - 1799 - 1800 - 1801 - 1802 - 1803 - 1804 - 1805 - 1806 - 1807 - 1808 - 1809 - 1810 - 1811 - 1812 - 1813 - 1814 - 1815 - 1816 - 1817 - 1818 - 1819 - 1820 - 1821 - 1822 - 1823 - 1824 - 1825 - 1826 - 1827 - 1828 - 1829 - 1830 - 1831 - 1832 - 1833 - 1834 - 1835 - 1836 - 1837 - 1838 - 1839 - 1840 - 1841 - 1842 - 1843 - 1844 - 1845 - 1846 - 1847 - 1848 - 1849 - 1850 - 1851 - 1852 - 1853 - 1854 - 1855 - 1856 - 1857 - 1858 - 1859 - 1860 - 1861 - 1862 - 1863 - 1864 - 1865 - 1866 - 1867 - 1868 - 1869 - 1870 - 1871 - 1872 - 1873 - 1874 - 1875 - 1876 - 1877 - 1878 - 1879 - 1880 - 1881 - 1882 - 1883 - 1884 - 1885 - 1886 - 1887 - 1888 - 1889 - 1890 - 1891 - 1892 - 1893 - 1894 - 1895 - 1896 - 1897 - 1898 - 1899 - 1900 - 1901 - 1902 - 1903 - 1904 - 1905 - 1906 - 1907 - 1908 - 1909 - 1910 - 1911 - 1912 - 1913 - 1914 - 1915 - 1916 - 1917 - 1918 - 1919 - 1920 - 1921 - 1922 - 1923 - 1924 - 1925 - 1926 - 1927 - 1928 - 1929 - 1930 - 1931 - 1932 - 1933 - 1934 - 1935 - 1936 - 1937 - 1938 - 1939 - 1940 - 1941 - 1942 - 1943 - 1944 - 1945 - 1946 - 1947 - 1948 - 1949 - 1950 - 1951 - 1952 - 1953 - 1954 - 1955 - 1956 - 1957 - 1958 - 1959 - 1960 - 1961 - 1962 - 1963 - 1964 - 1965 - 1966 - 1967 - 1968 - 1969 - 1970 - 1971 - 1972 - 1973 -